



Kirkeler Nachrichten

Amtliches Bekanntmachungsblatt der Gemeinde Kirkel mit ihren Ortsteilen

Altstadt



Erholungsort

Wo es Ritttern einst gefiel

Kirkel-Neuhäusel



Limbach



Die „Kirkeler Nachrichten - Amtliches Bekanntmachungsblatt der Gemeinde Kirkel“ erscheinen jeden Freitag und werden allen Haushalten unentgeltlich zugestellt. Einzelbezug durch den Verlag gegen Berechnung der Selbstkosten. Herausgeber und verantwortlich für den amtlichen Teil: der Bürgermeister der Gemeinde Kirkel, 66459 Kirkel, Telefon 0 68 41 / 80 98-0, E-Mail: amtsblatt@kirkel.de.

39. JAHRGANG | 135

Freitag, 26. Mai 2023

NUMMER 21/2023

Wir feiern Goldene Konfirmation und Jubiläumskonfirmation!

Pfingstsonntag, 28. Mai 2023, 10:00 Uhr,
Elisabethkirche Limbach

(Nähere Informationen unter „Kirchliche Nachrichten“)

Veranstaltungen der Feuerwehr Kirkel

Pfingstmontag, 29. Mai 2023,
ab 10:00 Uhr

Tag der offenen Tür des Löschbezirks Altstadt

Samstag, 3. Juni 2023,
ab 17:00 Uhr

Dämmerschoppen des Löschbezirks Limbach



VHS-Kirkel:

Vortrag im Feuerwehrhaus in Altstadt
„Testament, lebzeitige Übergabe
und Vorsorgeregungen (TÜV)“

Montag, 05. Juni 2023, 19:00 Uhr,
Feuerwehrschulungsraum Altstadt (Am Dorfplatz 4).

(Nähere Informationen unter „Aus der Gemeinde“)

Musik im Grünen

Chansons à la carte
mit dem Trio ÇA VA

Lieder von Edith Piaf, Gilbert Becaud, Dalida u. a.

Freitag, 9. Juni, 19 Uhr



Pfälzerwaldhaus
Am Turnplatz
Kirkel-Neuhäusel

Eintritt frei
(Spende erbeten)

Einsendeschluss
für die Beiträge
der Kalender-
woche 23

Einsendeschluss für die
Kirkeler Nachrichten
ist für die KW 23
bereits am
Dienstag, dem
06.06.2023, 12 Uhr.

Verspätet eingehende
Beiträge können nicht
berücksichtigt werden!

AFRICAN VOCALS

Der MGV 1848 Kirkel präsentiert:

A-Cappella-Band aus Swakopmund/Namibia



Deutschlandtournee 2023

Sonntag, 4. Juni, 18.00 Uhr
Kirkel, Ev. Friedenskirche

Eintritt 10,-€

R.Hink +49 160 96425541, rhinkav@gmail.com * J. Nambuli +264814217546, joelnambuli@gmail.com
<https://african-vocals.com/>



Dorffest Altstadt

10. & 11. Juni 2023

Auf dem Dorfplatz

Samstag

vielfältiges Essensangebot

Ab 20:00 Uhr

Livemusik mit

7th Sunrise

Sonntag

10:00 Uhr Gottesdienst

Frühschoppen

buntes Kinderprogramm

mit Hüpsburg

unterstützt durch



Rufbereitschaft

... der Gemeindewerke Kirkel GmbH



Tel. 0 68 21/ 200-426 • Fax 0 68 21 / 200-300

Bitte nur bei Störungen der Strom-, Gas- und Trinkwasserversorgung anrufen

Wichtige Rufnummern



NOTRUF

Feuerwehr, Rettungsdienst, Notarzt 1 1 2
Polizei 1 1 0

POLIZEI

Polizeiinspektion Homburg.....06841/1060
Polizeiposten Kirkel, Hauptstr. 12, OT Limbach
(Mo., 10.00-12.00 Uhr, Do., 14.00-17.00 Uhr).....06841/81427

FEUERWEHR

Feuerwehr Kirkel - Wehrführer Gunther Klein 0176/78598293

NATURSCHUTZBEAUFTRAGTE

Altstadt Amt zurzeit nicht besetzt
Kirkel-Neuhäusel H. Schwartz..... Tel. 0176/24686266 o.
06849/9929599
Limbach Patric Heintz, Dunzweilerstr. 77,
Waldmohr0151/14371750

FORSTREVIER

Kirkel.....0175/2200839
Homburg/Altstadt.....0175/2200886

ÄRZTE

Hermann Forster, FA Allgemeinmedizin,
Kirkel-Neuhäusel, Goethestraße 4a06849/515
Dres. med. Kirch/Nicklaus (Internistin),
Kirkel-Neuhäusel, Wielandstr. 2706849/484
Dr. medic (R) Delia Pop, In den Stockgärten 10.....06841/80020
Dr. med. J. Wendorf, Altstadt,
Lappentascher Str. 3.....06841/8274
Dres. med. M. Teja/E. Wenninger/T. Meißner/W. Bachmann
FA für Allgemeinmedizin/Internisten/Limbach, Ludwigsthaler
Str. 506841/81575
Nebenbetriebsstätte: Talstr. 206841/89242

ZAHNÄRZTE

Dr. Dimut Arens, Kirkel-Neuh., Kaiserstraße 93.....06849/270
O. Happel, Limbach, Bahnhofstr. 806841/80222
ZÄ Claudia Lang, Limbach, Hauptstr. 6706841/8222
Dr. Georg Feld, Kirkel-Neuhäusel, Goethestr. 2606849/91101

TIERÄRZTE

Christine Johann, Limbach, Im Teich 106841/89396
Nicole Walter, Am Tannenwald 4.....06849/991606

APOTHEKEN

Blies-Apotheke, Limbach, Bahnhofstraße 1706841/80635
Burg-Apotheke, Kirkel-Neuh., Goethestraße 4a.....06849/220

Krankenpflege und Mobile Soziale Dienste

Ökum. Sozialstation Homburg-Kirkel gGmbH,
Entenmühlstraße 3406841/61660

Arbeiter-Samariter-Bund

ASB Tagespflege „Im Burggarten“06849/9918693
.....0160/92080666
ASB Pflegedienst Saar06849/9918695
ASB OV Saarpfalz, Leibs Heisje06841/981413
ASB „Essen auf Rädern“0157/53191117
ASB Seniorenzentrum Limbach.....06841/984900

BEHINDERTENBEAUFTRAGTER Georg Suchanek..... 0173/2993774

SENIORENBEAUFTRAGTE Leonore Conrad 0172 / 5372370, 0033 / 387887525

PFLEGESTÜTZPUNKT Pflegeberater Ralf Stephan.....06841/1048025

SCHULEN

Grundschule Kirkel-Neuhäusel06849/325
Grundschule Limbach06841/80583
Gemeinschaftsschule Kirkel06841/980040

KINDERGÄRTEN/-TAGESSTÄTTEN

Prot. Kindertagesstätte „Himmelsgarten“
Altstadt.....06841/924290
Prot. Kindertagesstätte
Kirkel-Neuhäusel06849/6116

Kath. Kindertagesstätte „St. Joseph“

Kirkel-Neuhäusel06849/1231
Prot. Kindertagesstätte Limbach.....06841/980050
Kath. Kindertagesstätte Limbach.....06841/982888

KIRCHLICHE EINRICHTUNGEN

Ev. Kirchengemeinde Limb.-Altstadt-

Pfarramt 106841/80286
- Pfarramt 206826/2784
Ev. Kirchengemeinde Kirkel-Neuhäusel06849/264
Pfarrei Heilige Familie Blieskastel06842/4628
Telefonseelsorge.....0800/1110222

BEVOLLMÄCHTIGTE BEZIRKSSCHORNSTEINFEGER

Altstadt

Michael Kimmel, Schulstr. 15, 66894 Wiesbach06337/2099196

Kirkel-Neuhäusel

Mike Therre, Auf den Eichgärten 4,
66606 St. Wendel06854/908880
Horst Angel, Karlstr. 42,
66557 Illingen-Welschbach06825/2800
oder0177/7793396
(genaue Zuständigkeit bitte unter Tel. 06841/809812 oder 809813
erfragen)

Limbach

Horst Angel, Karlstr. 42,
66557 Illingen-Welschbach06825/2800

Fahrradbeauftragter der Gemeinde Kirkel

Armin Jung06841/809860

GEMEINDEVERWALTUNG KIRKEL

Rathaus Limbach, Hauptstraße 10 06841/8098 - 0
Telefax 06841/8098 - 10
Internet..... <http://www.kirkel.de>
E-Mail: gemeinde@kirkel.de

Öffnungszeiten: montags bis freitags, 8.00-12.00 Uhr, montags,
dienstags und donnerstags, 13.30-16.00 Uhr. Mittwoch- und
Freitagnachmittag geschlossen.

Terminvergabe für Sozialbüro und Bürgeramt erforderlich.

Bürgeramt: Terminvereinbarung möglich unter Tel. 06841 8098-0 oder online unter www.kirkel.de

Mo. – Fr., 8.00 – 12.00 Uhr,
Mo. u. Di., 13.00 – 16.00 Uhr,
Do., 13.00 – 17.00 Uhr.
Mittwoch- und Freitagnachmittag
geschlossen.



Auch außerhalb der Öffnungszeiten sind Terminvereinbarungen möglich.

Standesamt: Rathaus, 66386 St. Ingbert,

Am Markt 12, EG, Zi. 1 u. 2..06894 13145 Fax 06894/13105, E-Mail: standesamt@st-ingbert.de

Öffnungszeiten: Mo. u. Di., 8 - 16 Uhr, Mi. u. Fr., 8 - 12 Uhr, Do., 8 - 18 Uhr

Bürgermeister Frank John, Limbach, Auf dem Zimmerplatz 23
Sprechstunden tägl. nach Vereinbarung06841/80980

1. Beigeordneter Günter Ostermayer.....01577/1824037

2. Beigeordneter Peter Voigt.....06841/89363

3. Beigeordneter Max Limbacher0175/7711447

ORTSVORSTEHER

Altstadt: Peter Voigt, Erbacher Str. 2306841/89363

Kirkel-Neuhäusel: Hans-Dieter Sambach0160/97939798

Limbach: Max V. Limbacher, Hauptstr. 1170175/7711447

SCHIEDSLEUTE für die Schiedsbezirke

Kirkel-Neuhäusel: Günter Bast, Goethestr. 13a. 06849/991886

Altstadt u. Limbach: Dr. Michael Feldmann,
Hauptstr. 4706841/8669

SAARLÄNDISCHER ANWALTVEREIN

24 Std. anwaltlicher Notdienst in Strafsachen0172/6806275

GEMEINDEWERKE KIRKEL GmbH

Limbach, Hauptstr. 10 bFax 06841/981525 06841/9815-0
E-Mail: info@gwkirkel.de

Bereitschaftsdienst



Für Hör- und Sprachgeschädigte – saarländische Rettungsleitstelle
Fax: 110
oder 112

Ärztlicher Bereitschaftsdienst

(inkl. Kinderärzte / Augenärzte / HNO-Ärzte)

Seit 01.01.2020 gilt die 116117 bundesweit einheitlich als Rufnummer für den **ärztlichen Bereitschaftsdienst**. Seitdem sind unter der 116117 an allen Tagen der Woche alle ärztlichen Bereitschaftsdienste (inkl. dem kinder-, augen- und HNO-ärztlichen Bereitschaftsdienst) sowie die Bereitschaftsdienstpraxen für die Patienten zu erreichen.

am Wochenende: Samstag, 8:00 Uhr, bis Montag, 8:00 Uhr,

innerhalb der Woche: Montag, Dienstag u. Donnerstag, 18:00 Uhr bis 8:00 Uhr am Folgetag, Mittwoch u. Freitag, 13:00 Uhr bis 8:00 Uhr am Folgetag

sowie an Feiertagen: 8:00 Uhr bis 8:00 Uhr am Folgetag

ist für Kirkel-Neuhäusel dienstbereit:

die **Bereitschaftsdienstpraxis (BDP) am Kreiskrankenhaus St. Ingbert**, Klaus-Tussing-Straße 1 (oder für die Anfahrt mit Navigationsgeräten: Elversberger Straße 90, 66386 St. Ingbert), **Tel.: 06894/4010** (telefonische Anmeldung erbeten) oder **Tel.: 116117**

für Limbach und Altstadt:

(von Samstag 8:00 Uhr bis Montag 8:00 Uhr)

die **Bereitschaftsdienstpraxis Homburg: Uniklinik Gebäude 57.2 (Chirurgie), Kirrberger Straße 100, Homburg, Tel. 06841/1633250 (Anmeldung erforderlich).**

Sa., So., Feiertag, Brückentag (falls Ihr Hausarzt nicht erreichbar ist), 8:00 Uhr bis 8:00 Uhr (Praxis selbst von 8:00 Uhr bis 22:00 Uhr besetzt).

Zahnärztlicher Notfalldienst

Nur für dringende Fälle und nach vorheriger telefonischer Vereinbarung **27./28.05.:**

Dr. Steiner D., Ringstraße 12, Homburg, Tel.: 06841/9942020

29.05.:

Sehmer A., An der Mühle 1, Gersheim, Tel.: 06843/8600

Auch im Internet unter www.zahnaerzte-saarland.de finden Sie den aktuellen zahnärztlichen Notfalldienst. Die Patienten-Informationsstelle der saarländischen Zahnärzte erreichen Sie jeden Mittwoch von 14 bis 16 Uhr telefonisch unter 0681/5860825.

Kinderärztlicher Notfallvertretungsdienst

Bereitschaftsdienstpraxis für Kinder und Jugendliche an der Marienhausklinik St. Josef Kohlhof, Klinikweg 1-5, Neunkirchen-Kohlhof, Tel.: 06821/3632002 sowie die bundesweit einheitliche Nummer 116117 (telefonische Anmeldung erforderlich)

Öffnungszeiten:

Von Samstag, 8:00 Uhr, bis Montag, 8:00 Uhr, sowie an allen Feiertagen, am 24. und 31.12., an Rosenmontag und an den sogenannten Brückentagen.

Krankenpflegestationen

Am Samstag/Sonntag/Montag **27./28./29.05.:** ist die dienstbereite Schwester der Ökumenischen Sozialstation Homburg-Kirkel gGmbH unter der Rufnummer 0163/6166060 erreichbar!

Apotheken-Bereitschaftsdienst

Dienstzeit jeweils von 8:00 Uhr bis 8:00 Uhr am anderen Tag.

Grundsätzlich kann immer die nächsterreichbare dienstbereite Apotheke aufgesucht werden.

Notdiensthotline: 0800/0022833

27.05.:

Markt-Apotheke, Rickertstraße 42, Sankt Ingbert, Tel.: 06894/4405
Schlossberg-Apotheke, Kardinal-Wendel-Straße 26, Blieskastel, Tel.: 06842/9610008

Sankt Barbara-Apotheke, Sankt Barbara-Straße 1, Bexbach-Frankenhof, Tel.: 06826/96257

28.05.:

Apotheke im Globus Einöd, Neunmorgenstraße 10, Homburg-Einöd, Tel.: 06848/206

Blies-Apotheke, Bahnhofstraße 17, Kirkel-Limbach, Tel.: 06841/80635
Saar Apotheke im Kaufland, Grubenweg 7, Sankt Ingbert, Tel.: 06894/9900685

29.05.:

Burg-Apotheke, Goethestraße 4a, Kirkel, Tel.: 06849/220

Ingobertus-Apotheke, Poststraße 26, Sankt Ingbert, Tel.: 06894/92680
Rats-Apotheke, Talstraße 23, Homburg, Tel.: 06841/5223

Tierärztlicher Notdienst

Der/die notdiensthabende Tierarzt/Tierärztin ist samstags und sonntags von 8:00 Uhr bis 22:00 Uhr erreichbar (**nach telefonischer Terminvereinbarung**).

Mögliche Änderungen und Hinweise finden Sie auf der Homepage der Tierärztekammer des Saarlandes unter <https://www.tierarzt-saar.de/de/startseite/>.

27./28.05.:

Tierärztinnen Brocher und Nord, Höcherbergstraße 145, Bexbach, Tel.: 06826/9608

29.05.:

Tierärztin Engel, Storchenplatz 6, Neunkirchen, Tel.: 06821/26688

Tierarzt Scholz, Oststraße 74, Sankt Ingbert, Tel.: 06894/895050-1

Müllentsorgung

HAUSMÜLLABFUHRTAGE

Restabfalltonne:

Altstadt: Dienstag, ungerade Kalenderwoche, alle 14 Tage

Kirkel-Neuhäusel: Montag, ungerade Kalenderwoche, alle 14 Tage

Limbach: Montag, gerade Kalenderwoche, alle 14 Tage

Biotonne:

Altstadt: Mittwoch, gerade Kalenderwoche, alle 14 Tage

Kirkel-Neuhäusel: Montag, gerade Kalenderwoche, alle 14 Tage

Limbach: Montag, ungerade Kalenderwoche, alle 14 Tage

Beschwerden und Reklamationen unter:

EVS-Kundenservice-Center (Telefon: 0681/5000-555)

Firma Remondis GmbH (Telefon: 06849/9008-0)

WERTSTOFFABFUHRTAGE „gelbe Tonne“:

gesamtes Gemeindegebiet:

Montag, ungerade Kalenderwoche, alle 14 Tage

Beschwerden und Reklamationen unter:

Firma Remondis GmbH (Telefon: 0800/1223255)

(Änderungen werden in den Kirkeler Nachrichten bekanntgegeben.)

WERTSTOFFZENTREN IN DER NÄHE

EVS Wertstoff-Zentrum Homburg:

Am Zunderbaum (Industriegebiet)

66424 Homburg

Telefon: 06841/101-878

Die Angaben zu den übrigen Wertstoffzentren sowie zu den jeweiligen Öffnungszeiten finden Sie unter www.evs.de.

Bitte beachten Sie den jeweiligen Annahmeschluss!

GRÜNGUTSAMMELSTELLE IN LIMBACH

Zum Schwimmbad 20

66459 Kirkel

Öffnungszeiten ab Zeitumstellung Sommerzeit:

dienstags, mittwochs und freitags von 16:00 Uhr bis 19:00 Uhr und samstags von 09:00 Uhr bis 17:00 Uhr

Öffnungszeiten ab Zeitumstellung Winterzeit:

dienstags, mittwochs und freitags von 14:00 Uhr bis 17:00 Uhr und samstags von 09:00 Uhr bis 16:00 Uhr

Amtliche Bekanntmachungen



Amtliche Informationen



Öffentliche Mahnung

Die Steuerpflichtigen der Gemeinde Kirkel, die mit der Zahlung der 2. Rate auf die Gewerbesteuer Vorauszahlungen und Grundbesitzabgaben für das laufende Jahr einschließlich der ebenfalls bis zum 15.05.2023 fälligen Nachträge im Rückstand sind, werden hiermit öffentlich gemahnt.

Zur Vermeidung der kostenpflichtigen Beitreibung im Verwaltungsvollstreckungsverfahren werden die Zahlungspflichtigen aufgefordert, innerhalb einer Woche die geschuldeten Beträge auf eines der auf den Abgabenbescheiden aufgeführten Bankkonten – unter Angabe der Steuernummer/des Kassenzzeichens – zu überweisen.

Für die Steuerbeträge ab 50,00 Euro ist der gesetzliche Säumniszuschlag mitzuentrichten.

Er beträgt für jeden angefangenen Monat 1 % der auf volle 50,00 Euro abgerundeten Steuerforderung.

Der Bürgermeister:

gez.: John

Wir gratulieren



30.05.2023 91. Geburtstag von Frau Helga Fey, wohnhaft in Kirkel, Ortsteil Kirkel-Neuhäusel, Im Ginkental 32.

01.06.2023 80. Geburtstag von Herrn Horst Rudolph, wohnhaft in Kirkel, Ortsteil Limbach, Hauptstraße 114.

02.06.2023 80. Geburtstag von Frau Gudrun Klein, wohnhaft in Kirkel, Ortsteil Limbach, Kästnerstraße 26A.

Die Verwaltung informiert



Müllabfuhrtermine für das zweite Halbjahr 2023

Der Entsorgungsverband Saar (EVS) hat die Abfuhrtermine für das zweite Halbjahr 2023 mitgeteilt. Der Abfuhrturnus von Restabfall-, Wertstoff- und Biotonne hat sich gegenüber dem ersten Halbjahr 2023 nicht verändert.

In dieser Ausgabe der Kirkeler Nachrichten wird der Abfuhrkalender für das zweite Halbjahr 2023 abgedruckt. Den Abfuhrkalender finden Sie auch als Download unter www.evs.de/abfuhrtermine. Dort besteht die Möglichkeit den Abfuhrkalender individuell mit den jeweiligen Abfuhrterminen für den einzelnen Ortsteil zu erstellen.

Kirkel - Abfuhrkalender 2023



Juli	August	September	Oktober	November	Dezember
1 Sa	1 Di 2	1 Fr	1 So	1 Mi	1 Fr
2 So	2 Mi	2 Sa	2 Mo 3 1 KW40	2 Do 2	2 Sa
3 Mo 1 3 1 KW27	3 Do	3 So	3 Di Tag der Dt. Einheit	3 Fr	3 So
4 Di 2	4 Fr	4 Mo 3 1 KW36	4 Mi	4 Sa	4 Mo 1 3 1 KW49
5 Mi	5 Sa	5 Di	5 Do 2	5 So	5 Di 2
6 Do	6 So	6 Mi 2	6 Fr	6 Mo 1 3 1 KW45	6 Mi
7 Fr	7 Mo 3 1 KW32	7 Do	7 Sa	7 Di 2	7 Do
8 Sa	8 Di	8 Fr	8 So	8 Mi	8 Fr
9 So	9 Mi 2	9 Sa	9 Mo 1 3 1 KW41	9 Do	9 Sa
10 Mo 3 1 KW28	10 Do	10 So	10 Di 2	10 Fr	10 So
11 Di	11 Fr	11 Mo 1 3 1 KW37	11 Mi	11 Sa	11 Mo 3 1 KW50
12 Mi 2	12 Sa	12 Di 2	12 Do	12 So	12 Di
13 Do	13 So	13 Mi	13 Fr	13 Mo 3 1 KW46	13 Mi 2
14 Fr	14 Mo 1 3 1 KW33	14 Do	14 Sa	14 Di	14 Do
15 Sa	15 Di Maria Himmelfahrt	15 Fr	15 So	15 Mi 2	15 Fr
16 So	16 Mi 2	16 Sa	16 Mo 3 1 KW42	16 Do	16 Sa
17 Mo 1 3 1 KW29	17 Do	17 So	17 Di	17 Fr	17 So
18 Di 2	18 Fr	18 Mo 3 1 KW38	18 Mi 2	18 Sa	18 Mo 1 3 1 KW51
19 Mi	19 Sa	19 Di	19 Do	19 So	19 Di 2
20 Do	20 So	20 Mi 2	20 Fr	20 Mo 1 3 1 KW47	20 Mi
21 Fr	21 Mo 3 1 KW34	21 Do	21 Sa	21 Di 2	21 Do
22 Sa	22 Di	22 Fr	22 So	22 Mi	22 Fr
23 So	23 Mi 2	23 Sa	23 Mo 1 3 1 KW43	23 Do	23 Sa 3 1
24 Mo 3 1 KW30	24 Do	24 So	24 Di 2	24 Fr	24 So
25 Di	25 Fr	25 Mo 1 3 1 KW39	25 Mi	25 Sa	25 Mo 1. Weihnachtsferiertag
26 Mi 2	26 Sa	26 Di 2	26 Do	26 So	26 Di 2. Weihnachtsferiertag
27 Do	27 So	27 Mi	27 Fr	27 Mo 3 1 KW48	27 Mi
28 Fr	28 Mo 1 3 1 KW35	28 Do	28 Sa	28 Di	28 Do 2
29 Sa	29 Di 2	29 Fr	29 So	29 Mi 2	29 Fr
30 So	30 Mi	30 Sa	30 Mo 3 1 KW44	30 Do	30 Sa
31 Mo 1 3 1 KW31	31 Do	31 So	31 Di		31 So

Restabfalltonne	Biotonne	Gelbe Tonne*
1 1 1 Kirkel-Neuhäusel	2 2 1 Altstadt	3 3 1 Limbach

EVS Wertstoff-Zentren
EVS Wertstoff-Zentrum Homburg
 Am Zunderbaum,
 Industriegebiet
 66424 Homburg
 Tel.: 06841 101878

EVS Wertstoff-Zentrum Neunkirchen
 Grubenstraße 4
 66540 Neunkirchen (Heinitz)
 Tel.: 06821 8692255

EVS Wertstoff-Zentrum Blieskastel
 Blickweilerstraße 33a
 66440 Blieskastel
 (neben Bauhof)
 Tel.: 06842 5070409
 (zu den Öffnungszeiten) &
 06842 9261308

Öffnungszeiten unter
www.evs.de
Restabfall- & Biotonne
REMONDIS GmbH
 Tel.: 06849 90080
***Gelbe Tonne**
 Die Gelbe Tonne wird **nicht** im
 Auftrag des EVS abgefahren.
 Bei Fragen zur Abfuhr wenden
 Sie sich bitte direkt an:
REMONDIS GmbH
 Tel.: 0800 1223255



Ökomobil
 08.08. und 28.11.
Altstadt
Am Dorfplatz
 Feuerwehrgerätehaus
 12:45 - 13:45 Uhr
Limbach
Theobald-Hock-Platz
 13:55 - 15:10 Uhr
Kirkel-Neuhäusel
Parkplatz vor der Burghalle,
Unnerweg 5
 16:00 - 17:15 Uhr

Sperrabfall
AbholSERVICE:
 Vereinbaren Sie einen
 Termin beim
 EVS Kunden-Service-Center
 0681 5000-555
Selbstanlieferung:
 bis 2 m³ auf unseren EVS
 Wertstoff-Zentren

EVS Kunden-Service-Center
 Entsorgungsverband Saar
 Unterlürkheimer Straße 21
 66117 Saarbrücken
 Tel.: 0681 5000-555
 Fax: 0681 5000-550
www.evs.de
service-abfall@evs.de
 Mo.-Fr. 8:00 - 16:30 Uhr

Hallenöffnungszeiten in den Pfingstferien

Die Mehrzweckhallen und Schulturnhallen in der Gemeinde sind in den Pfingstferien für den Spiel- und Trainingsbetrieb geöffnet.

Frank John
Bürgermeister

Einsendeschluss für die Beiträge der Kalenderwoche 23

Einsendeschluss für die Kirkeler Nachrichten ist für die KW 23 bereits am Dienstag, dem 06.06.2023, 12 Uhr.
Verspätet eingehende Beiträge können nicht berücksichtigt werden!

Öffnungszeiten der Kirkeler Büchereien

▪ **Limbach: Gemeindebücherei Limbach und Altstadt**
Hauptstraße 10/12, Tel.: 06841 / 8098-43
E-Mail: gemeindebuecherei-kirkel@web.de
Internet: www.bibkat.de/kirkel

Öffnungszeiten: **dienstags** von 14:30 Uhr – 18:00 Uhr
donnerstags von 14:30 Uhr – 17:00 Uhr

▪ **Neuhäusel: Öffentliche Bücherei Kirkel-Neuhäusel**
(gemeinsame Bücherei der Gemeinde Kirkel und der Pfarrei St. Joseph)
im Alten Rathaus (Goethestraße 9), Tel.: 06849 / 315
E-Mail: gemeindebuecherei-kirkel@web.de und
koeb.kirkel@bistum-speyer.de
Internet: www.bibkat.de/kirkel-neuhaeusel

Öffnungszeiten: **mittwochs** von 16:00 Uhr – 18:00 Uhr
freitags von 15:00 Uhr – 17:00 Uhr

Auf Ihren Besuch in einer unserer Büchereien freuen wir uns.
Ihr Bücherei-Team

Ratgeber Notfallvorsorge und richtiges Handeln in Notsituationen

Das Thema „Katastrophenalarm“ mit all seinen möglichen Szenarien ist auf Grundlage der aktuellen Kriegssituation in der Ukraine im Bewusstsein der Bevölkerung angekommen.

Ohne Panik schüren zu wollen, sollte sich dennoch jeder eigenverantwortlich, losgelöst von den existierenden Katastrophenschutzbehörden, auf mögliche Krisen vorbereiten und Vorsorge treffen.

Dazu dient die Broschüre des Bundesamtes für Bevölkerungsschutz und Katastrophenhilfe.

Sie ist im Foyer des Rathauses, bei Gewerbetreibenden in der Gemeinde sowie im Bürgerbus erhältlich.

Machen Sie Gebrauch davon!

Im Notfall sicher sein

Notfalldose, Notfallausweis sowie Notfallmappe bei der Gemeinde Kirkel im Sozialbüro erhältlich

Liebe Mitbürgerinnen, liebe Mitbürger.

Was tun im Notfall?

Wo liegt der Medikamentenplan?

Welche Allergien und welche Krankheiten liegen vor?

Die Lösung steht im Kühlschrank!

Die **Notfalldose** wird in die Kühlschranktür gestellt, ein Aufkleber an der Außenseite der Tür weist auf die Nutzung der Notfalldose hin. Durch das Notfallinformationsblatt in der Dose können Ihre Retter direkt alle wichtigen und lebensnotwendigen Informationen erhalten und Ihnen wird bestmöglich geholfen.

Eine solche Notfalldose ist in unserem Sozialbüro zu einem Preis von 3 € erhältlich.

Zusätzlich dazu besteht die Möglichkeit, einen Notfallausweis für Ihren Geldbeutel sowie eine detaillierte Notfallmappe zu erhalten.

Die Aushändigung des Notfallausweises sowie der Notfallmappe ist kostenfrei im Sozialbüro der Gemeinde Kirkel möglich.

Sprechen Sie uns dazu einfach an.

Sollten Sie weitere Fragen haben, melden Sie sich gerne in unserem Sozialbüro unter der Nummer 06841 / 8098-15.

Hilfreiche Links und weitere Informationen finden Sie hier:

<https://www.notfalldose.de/Notfalldose/>

https://www.saarland.de/masfg/DE/service/publikationen/publikationen_msgff_einzeln/Notfallmappe.html

Ukrainehilfe Kirkel

Hier werden Informationen zu aktuellen Hilfsangeboten zusammengetragen:

Wohnungen:

Wir suchen Wohnungen für geflüchtete Menschen aus der Ukraine. Bitte melden Sie Ihre Wohnungsangebote per E-Mail an sozialbuero@kirkel.de.

Wir werden uns mit Ihnen in Verbindung setzen.

Da viele Flüchtlinge auch Haustiere haben, bitten wir Sie darum, uns zu informieren, ob in Ihrer Wohnung Tierhaltung erlaubt ist und, wenn ja, in welchem Rahmen.

Aufnahme von Menschen aus der Ukraine:

Um einen Überblick zu erhalten, welche Menschen aus der Ukraine bereits in der Gemeinde Kirkel angekommen sind, bitten wir um eine kurze Mitteilung an sozialbuero@kirkel.de.

Um Sozialleistungen zu erhalten, sind eine Registrierung in Lebach bei der Ausländerbehörde und die Meldepflicht beim Bürgeramt Voraussetzung.

Ebenso besteht eine Meldepflicht bei einem Aufenthalt in Deutschland über 2 Monate hinaus.

Sprachmittler und Übersetzer:

Wir suchen - wenn möglich - in der Gemeinde Sprachmittler und Übersetzer, gerne auch per Telefon.

Meldungen bitte an sozialbuero@kirkel.de.

Ansprechpartner im Sozialbüro (während der Öffnungszeiten des Rathauses): Jeanette Strauß (Tel.: 06841 / 8098-15), Bettina Körner (Tel.: 06841 / 8098-30), Sandra Hamann (Tel.: 06841 / 8098-64), E-Mail: sozialbuero@kirkel.de

Alle aktuellen Informationen finden Sie auf unserer Internetseite unter www.kirkel.de.

Andere Behörden



Das Ministerium für Wirtschaft, Innovation, Digitales und Energie informiert

Härtefallhilfen Energie für Privathaushalte: Start des Antragsverfahrens

Die Härtefallhilfen für private Haushalte im Saarland, die mit nicht leistungsgelundenen Energieträgern heizen, können seit dem 8. Mai beantragt werden.

Dies gilt für Haushalte, die von besonders starken Preissteigerungen bei Heizöl, Flüssiggas, Holzpellets, Holzschmittzeln, Holzbriketts, Scheitholz oder Kohle bzw. Koks betroffen sind.

Die Hilfe kann über ein Online-Portal beantragt werden: <https://nle-brennstoffhilfe.de>.

Den Link sowie weitere Informationen und FAQ findet man auch direkt unter www.saarland.de/privathaushalte.

Über einen Online-Rechner kann vorab ermittelt werden, ob eine Antragstellung überhaupt in Frage kommt (<https://driveport.de/brennstoffhilfe-rechner/>).

Dieser Rechner dient nur zur Information

Die tatsächliche Antragsprüfung findet erst nach Antragstellung statt. In Einzelfällen können die Antragsformulare postalisch an Bürgerinnen und Bürger verschickt werden, die beispielsweise über keinen Internetzugang verfügen, oder sich mit digitalem Antragsverfahren nicht hinreichend auskennen.

Hierzu können die Formulare über die Telefonnummer 0681 / 501-4433 oder per E-Mail an haertefallhilfen.privathaushalte@wirtschaft.saarland.de bestellt werden.

Diese müssen dann wiederum postalisch an die im Formular angegebene Postadresse in Hamburg zurückgesendet werden.

Es wird dennoch empfohlen, das digitale Antragsverfahren zu nutzen, da dies die unkompliziertere Variante darstellt.

Anträge können bis voraussichtlich 20. Oktober 2023 gestellt werden.

Die Härtefallhilfe ist für Privathaushalte vorgesehen, die vom 1. Januar 2022 bis zum 1. Dezember 2022 mindestens eine Verdoppelung ihrer Energiekosten hinnehmen mussten.

Erstattet werden 80 Prozent der Mehrkosten über diesem verdoppelten Betrag gegenüber dem bundesweiten Referenzpreis des jeweiligen Energieträgers im Jahr 2021.

Die Bagatellgrenze beträgt 100 Euro pro Haushalt (höchstens allerdings 1.000 Euro bei Antragstellung durch einen Zentralantragsteller, also einen Vermieter für mehrere Haushalte).

Der maximale Gesamtlastungsbetrag beläuft sich auf 2.000 Euro pro Haushalt.

Der Entsorgungsverband Saar informiert

Abfuhrtermine für das zweite Halbjahr 2023 sind online

Die Abfuhrtermine für das zweite Halbjahr 2023 sind ab sofort online verfügbar.

Die Termine für Biotonne, Restabfall und Gelbe Tonne bleiben gegenüber dem ersten Halbjahr unverändert und können auf der Website des EVS unter www.evs.de/abfuhrtermine eingesehen und heruntergeladen werden. Der adressgenaue Online-Abfuhrkalender bietet eine Wochen-, Monats- und Jahresübersicht der Termine sowie eine bequeme Erinnerung per E-Mail.

Aufgrund der hohen und stetig steigenden Akzeptanz des Online-Angebotes und um als Umweltverband Ressourcen zu sparen, wird der EVS keine gedruckten Abfuhrkalender mehr verteilen.

Alle wichtigen Informationen zur Abfallentsorgung, den Abfuhrkalender-Service und die Ökomobiltermine gibt es immer aktuell unter www.evs.de.

Ab 1. Juli 2023 gilt beim Sperrabfall: Altholz getrennt bereitstellen

Neue Regelung sorgt für effizientere Verwertungsmöglichkeiten
Ab 1. Juli 2023 gibt es eine neue Regelung für alle, die ihren Sperrabfall abholen lassen: Gegenstände aus Holz müssen getrennt vom übrigen Sperrabfall bereitgestellt werden, denn beide Sparten werden künftig zwar am gleichen Tag, aber in zwei getrennten und u.U. zeitlich versetzten Touren abgeholt und zu verschiedenen Anlieferstellen gebracht.

Warum eine getrennte Abfuhr?

Durch die unvermischte Abfuhr kann das Altholz den mit der Verwertung beauftragten Unternehmen optimal zum Recycling (z.B. Spanplattenproduktion, Pellet-Herstellung) oder ggf. zur Energieer-

zeugung zur Verfügung gestellt werden. Mit der neuen Regelung entspricht der EVS den Vorgaben des Kreislaufwirtschaftsgesetzes, das darauf abzielt, Stoffe länger bzw. effizienter im Nutzungskreislauf zu halten.

Was gehört zum Altholz?

Bei Altholz handelt es sich hier um Möbelholz, z.B. Schränke (ohne Glaseinsatz), Tische und Stühle, aber auch Arbeitsplatten aus Holz. **Nicht zum Altholz gehören** Materialien, die mit chemischen Mitteln beschichtet oder lackiert wurden, wie z.B. Terrassenholz, Laminat, Zäune und Gartenhäuschen, die ohnehin auch nicht zum Sperrabfall zählen.

Mehr Informationen

Alle wichtigen Informationen zur neuen Regelung sowie zur Bestellung und Bereitstellung von Sperrabfall gibt es in einem neuen Flyer „Getrennte Holzabfuhr“, der unter www.evs.de heruntergeladen und kostenlos bestellt werden kann.

Ab 1. Juli mehr Kontrolle für besseres Biogut in der Biotonne

Das saarländische Biogut, das über die Biotonne gesammelt wird, ist ein Wertstoff, aus dem Kompost und Energie gewonnen wird. Damit die Verarbeitung gut gelingt, muss das Biogut frei von störenden Materialien sein.

Zu viele Störstoffe, vor allem Bioplastik

Aktuell sind jedoch in den saarländischen Biotonnen immer noch viele Dinge enthalten, die dort nicht hineingehören. Dazu gehören insbesondere Metall, Glas und Plastik und hier sind aufgrund ihrer Häufigkeit vor allem Biofolien-Müllbeutel zu nennen, die - anders, als der Name es unterstellt - nicht für eine Mitverarbeitung geeignet sind. All' diese Materialien verursachen insgesamt hohe Kosten beim Aussortieren wie auch in der Entsorgung und erschweren oder verhindern sogar die Verwertung des Biogutes.

Bessere Kontrolle

Um mehr Kontrolle über das in der Biotonne gesammelte Material zu haben, lässt der Entsorgungsverband Saar ab dem 1. Juli Müllfahrzeuge mit Detektionssystemen einsetzen. Vor und während der Leerung fotografiert das System den Inhalt der Tonne und scannt automatisch nach Materialien, die nicht in die Biotonne gehören. Das Kontrollsystem erkennt die falsche Befüllung der Biotonne mit Hilfe künstlicher Intelligenz und dokumentiert sie mit Fotos. Die Zuordnung erfolgt über einen Chip, der am Behälter angebracht ist. Bereits seit einigen Jahren werden Biotonnen, in denen vor der Leerung Störstoffe entdeckt werden, nicht geleert. Es wird ein Aufkleber mit einem Hinweis auf die falsche Befüllung angebracht. Nach Entfernung der nicht zugelassenen Abfälle kann die Biotonne bei der nächsten regulären Leerung wieder bereitgestellt oder ohne Nachsortierung als Restabfalltonne zum entsprechenden Entsorgungspreis entleert werden.

Die neue Technik sorgt jetzt zusätzlich dafür, dass auch während der Leerung störende Stoffe entdeckt werden können. Wenn es zu besonders schwerwiegenden Verstößen kommt, kann ein Bußgeldverfahren eingeleitet werden, da es sich laut EVS-Abfallwirtschaftssatzung um eine Ordnungswidrigkeit handelt.

Viele Fragen und Antworten rund um das neue Kontrollsystem, das bei der Biotonne eingesetzt wird, gibt es unter www.evs.de.

Die Kfz-Zulassungsbehörde informiert

Nicht benötigte Online-Termine absagen

Die Online-Terminvergabe der Kfz-Zulassungsbehörde wird rege genutzt.

Aufgrund der großen Nachfrage ist es unbedingt erforderlich, nicht benötigte Terminreservierungen abzusagen, um anderen Anfragen nachkommen zu können. Die Kfz-Zulassungsstelle appelliert zur gegenseitigen Rücksichtnahme, um allen Bürgerinnen und Bürgern diesen Service zu ermöglichen.

Die Termine sind immer für 14 Tage in die Zukunft freigeschaltet.

Die Terminierung kann einfach in der ersten Terminbestätigungs-Mail aus dem Erstkontakt storniert werden.

Neue Archäologin

Dr. Katja Grüneberg-Wehner ist die Nachfolgerin von Dr. Christel Bernhard

Wo könnte eine Archäologin sich und ihre Arbeit besser vorstellen als an einem Ort des Geschehens? Dr. Katja Grüneberg-Wehner hat zum 1. März die Nachfolge von Dr. Christel Bernhard im Bereich Archäologie bei der AQuIS des Saarpfalz-Kreises angetreten. Sie wird zukünftig – grob umfasst – landschafts- und burgenarchäologische Projekte planen und umsetzen. Dabei ist es ihr ein besonderes Anliegen, diese stärker in die Öffentlichkeit zu bringen. Ein ausladendes Arbeitsumfeld bietet natürlich die Kirkeler Burg, wo sich Dr. Katja Grüneberg-Wehner mit Landrat Dr. Theophil Gallo, Anja Lange, Prokuristin der AQuIS GmbH, Frank John, Bürgermeister von Kirkel, und Dominik Hochlenert, Vorsitzender des Heimat- und Verkehrsvereins Kirkel und zuständig für das Sachgebiet Kultur und Tourismus der Gemeinde, jüngst zu einem Austausch traf.

Zu den Gesprächsthemen zählten u. a. eine ganzheitliche Betrachtung des Saarpfalz-Kreises unter dem Aspekt der Siedlungsforschung mit Kartierung von Burgen und Wüstungen sowie die Erforschung von Mühlen. Des Weiteren ging es um die Grabungsarbeiten am Kirkeler Brunnen, die derzeit ruhen. Für eine Fortsetzung des Projektes müsse jedoch laut Dominik Hochlenert jemand gefunden werden, der die Brunnengrabung sicherheitstechnisch begleitet.

„Es liegen hier im Saarpfalz-Kreis vielseitige Aufgaben vor mir, auf die ich mich sehr freue und die ich gerne im Team und mit meiner Expertise ergebnisreich erfüllen möchte. Das betrifft auch das beein-

druckende Brunnenprojekt, bei dem in den letzten Jahren mit Begeisterung und vollem Einsatz eines kleinen Grabungsteams aus dem Förderkreis Kirkeler Burg über 40 Meter in die Tiefe gegraben wurde: Das ist wirklich etwas ganz Besonderes. Die bisher geborgenen Artefakte verweisen auf die Bewohner und Besucher der Burg sowie deren Beschäftigungen. Dabei stehen die obersten Funde im Zusammenhang mit dem Zuschütten des Brunnenschachtes, die untersten – vom Brunnenputzer vergessene Objekte – stammen vermutlich aus der letzten Nutzungsphase. Zudem haben auf der Brunnensohle möglicherweise organische Funde, wie beispielsweise Holzgefäße, Lederfragmente oder pflanzliche Materialien überdauert. Letztere könnten Auskunft über die regionale Umweltgeschichte im Mittelalter geben ... Für all das ist ein funktionierendes Netzwerk unerlässlich, so dass es mir zu Beginn auch wichtig ist, die lokalen Kontakte zu intensivieren und Kooperationen mit anderen Expertinnen und Experten im Kreis, beispielsweise mit dem Kulturmanager Dr. Andreas Stinsky, zu suchen“, führte Dr. Katja Grüneberg-Wehner aus. Landrat Dr. Theophil Gallo und Bürgermeister Frank John wünschten der Archäologin Freude und Enthusiasmus verbunden mit dem Quäntchen Glück und Erfolg bei und für ihre Vorhaben. „Im Saarpfalz-Kreis und rund um die Kirkeler Burg liegt noch manches im Verborgenen, das ans Tageslicht befördert werden will. Das wünschen wir uns zumindest. Daher danken wir Frau Grüneberg-Wehner ganz herzlich, dass sie sich für unsere Region als neue Wirkungsstätte entschieden hat und wir nach Dr. Christel Bernhard weiterhin Schwerpunkte in der regionalen Archäologie setzen können“, so die beiden Verwaltungschefs unisono.

Zum Werdegang

Dr. Katja Grüneberg-Wehner hat an der Humboldt-Universität in Berlin Archäologie studiert und war in den folgenden Jahren bei Grabungsfirmen, Landesämtern und Universitäten in verschiedenen Bundesländern tätig. Hier oblag ihr vor allem die Leitung von Stadtkern-, Burgen- und Kirchengrabungen. Während ihrer Zeit als Lehrkraft im Bereich der Historischen Archäologie an der Christian-Albrechts-Universität zu Kiel entwickelte sie aus mehreren Grabungskampagnen heraus ihr Dissertationsthema zur St. Catharinenkirche im Schwedeneck, der einzigen vollständig ausgegrabenen Kirche im ländlichen Raum in Schleswig-Holstein. Die Arbeit mündete in ihrer Promotion, die Doktorarbeit ist kürzlich unter dem Titel „St. Catharina, Kr. Rendsburg-Eckernförde. Zu Sakralbau, Kirchenalltag und Totenbrauchtum in einer ländlichen Pfarrei an den Gestaden der Ostsee“ erschienen.

Zwischenzeitlich war sie unter anderem am Landesamt für Denkmalpflege und Archäologie Sachsen-Anhalt am Forschungsprojekt zur Burg Landsberg beteiligt sowie an der Digitalisierung und Erschließung der Studiensammlung des Kreismuseums Jerichower Land zur Ur- und Frühgeschichte des Elbe-Havel-Gebietes.



Auf dem Weg zur Kirkeler Burg (v. l.): Landrat Dr. Theophil Gallo, Dr. Katja Grüneberg-Wehner, Anja Lange, Bürgermeister Frank John und Dominik Hochlenert. Foto: Beate Ruffing

„Saarländische Bauernhäuser – Zeugnisse unserer Heimat“

Aufruf zum 20. Wettbewerb

Der Saarpfalz-Kreis ruft in diesem Jahr wieder zur Teilnahme am beliebten Wettbewerb „Saarländische Bauernhäuser – Zeugnisse unserer Heimat“ auf. Für die Ausrichtung des Wettbewerbes zeichnet das Ministerium für Umwelt, Klima, Mobilität, Agrar und Verbraucherschutz verantwortlich. Der Bewertung auf Landesebene geht jedoch zunächst eine Bewertung auf Landkreis- und Regionalverbandsebene durch sachverständige Jurys voraus. Diese bewerten die gemeldeten Häuser bei einer Besichtigung vor Ort und verwenden hierbei einen landeseinheitlichen Bewertungsbogen. Jeder Kreis kann maximal fünf Gebäude – ohne Festlegung einer Rangfolge – für den Landesentscheid vor.

Der Wettbewerb soll dazu beitragen, alte Bauernhäuser soweit wie möglich in ihrem ursprünglichen Charakter durch stilgerechte Pflege und Restaurierung zu erhalten und damit vor einem unwiederbringlichen Verlust durch eine unsachgemäße, oft schablonenhafte Modernisierung zu bewahren.

Landrat Dr. Theophil Gallo: „In seiner nunmehr 20. Auflage handelt es sich um einen besonders wertvollen Wettbewerb, denn es geht darum, das Bewusstsein um die Bauernhäuser als kulturelles Erbe in unserer Heimat zu stärken. Historische Bauernhäuser mit ihrer oft individuellen und besonderen Ausgestaltung liefern Zeugnis für jene

Zeit, in der viele Menschen in unserer Region noch ausschließlich von der Landwirtschaft lebten. Die Pflege und der Erhalt solcher Bauernhäuser lässt sich nicht aufrechnen, Besitzerinnen und Besitzer investieren neben den finanziellen Mitteln viel Arbeit und Herzblut. Dieses Engagement soll belohnt werden.“

Es sind Preise und Anerkennungen in einer Gesamthöhe von 10000 Euro ausgesetzt.

Zugelassen werden Bauernhäuser und Arbeiterbauernhäuser im Saarland, die vor dem Jahre 1914 erbaut wurden. Jüngere bis 1945 erbaute Bauern- und Arbeiterbauernhäuser können nur dann mitmachen, wenn sie einen für die Entstehungszeit charakteristischen Gebäudetyp repräsentieren. Ob die Häuser heute noch der Landwirtschaft dienen oder nicht, spielt keine Rolle.

Berücksichtigung finden zum einen solche Gebäude, deren Äußeres sich noch in dem Zustand der Entstehungszeit befindet. Zum anderen werden auch Gebäude berücksichtigt, welche Veränderungen oder Erweiterungen aufweisen, sofern die betreffenden Gebäude in ihrer Grundstruktur noch erhalten sind und die durchgeführten Veränderungen bzw. Erweiterungen qualitativ und in architektonischen Details angepasst vorgenommen wurden. Es werden solche Häuser in die Bewertung einbezogen, die restauriert wurden oder die durch dauernde Pflege in einem qualitativ hochwertigen Zustand erhalten worden sind. Eine Restaurierung muss wenigstens zum Teil mit privaten Mitteln finanziert worden sein. Ein bei einem vorausgegangenem Bauernhauswettbewerb mit einem Preis ausgezeichnetes Gebäude kann nicht erneut zu einem der nachfolgenden Wettbewerbe gemeldet werden. Eigentümerinnen und Eigentümer von Gebäuden, die mit einer Anerkennung oder gar nicht ausgezeichnet wurden, können wieder teilnehmen.

Die Anmeldungen müssen bis spätestens bis Freitag, den 8. September, erfolgen. Für Gebäude im Saarpfalz-Kreis ist die Anmeldung zu richten an:

Saarpfalz-Kreis, „Bauernhauswettbewerb“, Kulturmanagement, Dr. Andreas Stinsky, Am Forum 1, 66424 Homburg. Auskunft wird gerne erteilt per E-Mail an andreas.stinsky@saarpfalz-kreis.de.

Weitergehende Informationen zum Bauernhauswettbewerb 2023, insbesondere zu den Wettbewerbsbedingungen, Terminen und Anmeldeadressen, gibt es im Internet im Online-Themenportal „Ländliche Entwicklung“ des Ministeriums für Umwelt, Klima, Mobilität, Agrar und Verbraucherschutz. Dort kann auch die 2020 vom Ministerium neu aufgelegte „Saarländische Bauernhausfibel“ kostenlos bestellt oder heruntergeladen werden. Die Fibel bietet viele wertvolle Anregungen und Hinweise für die Restaurierung saarländischer Bauernhäuser.



Stilgerecht renovierte Bauernhäuser sind Aushängeschilder der Region, identitätsstiftend und ortsbildprägend. Foto: Holger Schwartz

Bau eines Solarcarports am Kreisdienstgebäude

Fällung von acht Platanen an der Straße „Am Forum“ erforderlich

Die GEW Gebäude-, Energie- und Trinkwassermanagement GmbH, eine Tochtergesellschaft des Saarpfalz-Kreises und der Stadt Homburg, plant für den Saarpfalz-Kreis einen Solarcarport am Kreisdienstgebäude im Bereich der KFZ-Zulassungsstelle. Dabei sollen 14 Ladestationen parallel zur Straße „Am Forum“ entstehen. Der Carport wird mit einer Länge von rund 114 Metern als Stahlkonstruktion in Form eines Pultdaches errichtet.

Damit der Carport gebaut werden kann, ist es erforderlich, die im Baufeld befindlichen Bäume – es handelt sich hierbei um acht Platanen – entfernen zu lassen. „Wir haben im Vorfeld die Standortbedingungen umfassend geprüft. Primär hat die Kreisverwaltung die Option in Erwägung gezogen, die Bäume inklusive ihres Wurzelwerkes versetzen zu lassen. Dies erwies sich aber als finanziell nicht umsetzbar. Aus naturschutzrechtlicher Sicht bestehen keine Bedenken gegen das Fällen der Bäume. Sie unterliegen aufgrund ihrer geringen Größe auch nicht der Baumschutzsatzung der Kreisstadt Homburg“, erläutert Landrat Dr. Theophil Gallo.

Weitere Recherchen haben ergeben, dass die Bedingungen für Bäume an diesem Standort eher schlecht sind, da mehrere Stressfaktoren auf diese einwirken, wie z. B. die Verdichtung des Bodens, welche eine suboptimale Wasser- und Nährstoffversorgung zur Folge hat. Auch die Belastungen durch Hitze, Verkehr, Abgase, Hundeurin, Streusalz etc. sowie die recht kleine Pflanzgrube je Baum haben sich negativ auf die Platanen ausgewirkt.

„Daher haben wir uns dazu entschlossen, die Bäume fachgerecht entfernen zu lassen und als Ausgleichsmaßnahme 20 neue Bäume an unseren Schulstandorten zu pflanzen, was unterm Strich auch aus Expertensicht Sinn macht. Wir wissen um Bedeutung von städtischem Grün zur Erhaltung der Biodiversität und werden unserer Verantwortung nachkommen, für einen neu wachsenden Baumbestand Sorge zu tragen“, versicherte Landrat Dr. Theophil Gallo. Die Kosten für die Neueinpflanzung der Bäume betragen ca. 10 000 Euro brutto. Die Baumfällmaßnahme soll in den kommenden Wochen durchgeführt werden.

Nichtamtliche Mitteilungen



Schulnachrichten



Grundschule Kirkel-Neuhäusel

Die Gaukler in der Stadt

„Die Gaukler in der Stadt“ war das Thema eines Wettbewerbsbeitrages der Grundschule Kirkel-Neuhäusel. Dazu wurde am Samstag, den 20.5.23 auf der Burg Kirkel getanzt und gesungen. Etwa 35 Schülerinnen und Schüler der Musical-AG trafen sich unter der Leitung der Tanzpädagogin Carolin Himmel und der Lehrerin Edith Schmitz in mittelalterlicher Verkleidung auf der Burg. Sie zeigten einen Tanz mit bunten Schirmchen, in dem eine Zirkusprinzessin im Mittelpunkt steht. Begleitet wurde dieser Tanz von dem Chor der Grundschule unter der Leitung der Musiklehrerin Yasmin Biehl. Musikalisch unterstützt Emma Kranz von der Musikschule Kirkel auf dem Klavier das Geschehen.

Die Grundschule Kirkel-Neuhäusel nimmt mit dieser Darbietung am Wettbewerb „Perform deine Heimat“ teil. Ziel ist es, dass ein Chor und eine Tanzgruppe vor einer historischen Kulisse (die Burg Kirkel) eine künstlerische Darbietung präsentieren.

Dieses Kunstprojekt wurde nun von einem professionellen Filmteam an der Burg Kirkel aufgenommen und für den Wettbewerbsbeitrag aufbereitet.

Nun sind alle auf das Ergebnis gespannt. Unter www.performdeineheimat.de kann man sich über das Projekt informieren.



Foto : Tanja Lamy

Veranstaltungen



03.06.

Dämmerschoppen ab 17 Uhr bei der Feuerwehr in Limbach
Veranstalter: Feuerwehr Löschbezirk Limbach

04.06.

kostenlose geführte Wanderung zur Waldschenke nach Bierbach mit Einkehr

Treffpunkt: 11 Uhr, Wanderparkplatz Naturfreundehaus

Anmeldung erforderlich

Veranstalter: Gemeinde Kirkel

04.06.

Namibische A-Capella-Formation „African Vocals“

18 Uhr in der Friedenskirche in Kirkel-Neuhäusel

Eintritt: 10 €

Veranstalter: Männergesangverein 1848 Kirkel e. V.

09.06.

Musik im Grünen am Pfälzerwaldhaus in Kirkel-Neuhäusel

Beginn: 19 Uhr

Veranstalter: Pfälzerwaldverein Kirkel e. V.

11.06.

kostenlose Burgführung

Treffpunkt: 11 Uhr, Heimat- und Burgmuseum am Fuße der Burg

Anmeldung erforderlich

Veranstalter: Gemeinde Kirkel

24.06.

Geführte Rundwanderung durch das nördliche Biosphärenreservat Bliesgau zur Klostersruine

Treffpunkt: 13 Uhr am Hotel-Restaurant „Bliesberger Hof“ in Kirkel-Limbach

Gebühr: 5,- € pro Person

Anmeldung erforderlich

Veranstalter: Heimat- und Verkehrsverein e. V.

24./25.06.

Sportfest der Palatia

Gelände am Sportplatz

Veranstalter: Fußballclub Palatia Limbach e. V.

30.06.

Musik im Grünen mit „Electric Blue“ am Pfälzerwaldhaus in Kirkel-Neuhäusel

Beginn: 19 Uhr

Veranstalter: Pfälzerwaldverein Kirkel e. V.

Jugend-Info



Freizeitvergnügen pur

Kreisjugendpflege bietet zwei Tagesfahrten an

Die Kreisjugendpflege des Saarpfalz-Kreises bietet in Kooperation mit den Jugendpflegern der Städte und Gemeinden im Saarpfalz-Kreis zwei Tagesfahrten an.

Für alle Wasserfreunde ab 12 Jahre geht es **am Samstag, dem 24. Juni**, nach Riol an den Freizeitsee Triolago.

Unter fachmännischer Anleitung erlernen die Teilnehmenden Grundkenntnisse des Wasserski- oder des Wakeboard-Fahrens.

Schritt für Schritt wird ihnen erklärt, auf was es bei diesen Sportarten ankommt, um optimal auf der Wasseroberfläche zu gleiten.

Nach einer kleinen Mittagspause geht es dann auf den Water Chimp.

In Deutschlands erstem Kletterpark über Wasser kann man von Hindernis zu Hindernis schwingen und die Freiheit des Kletterns sicher über dem Wasser erleben. Der Bus für diese Tagesfahrt fährt um 08:30 Uhr ab St. Ingbert, um 09:00 Uhr ab Homburg los.

Die Rückankunft ist für ca. 17:30 Uhr geplant.

Der Teilnehmerbeitrag beträgt 30 Euro.

Am Samstag, dem 8. Juli, steht der Besuch des Holiday Parks in Hassloch auf dem Programm.

Im beliebten Freizeitpark in der Pfalz gibt es einzigartige Shows, spannende Themenbereiche und zahlreiche Attraktionen zu erleben.

Für Kinder ab acht Jahren beginnt die Tagesfahrt um 07:00 Uhr ab St. Ingbert, um 07:30 Uhr ab Homburg mit dem Reisebus.

Die Rückkehr ist für ca. 19 Uhr geplant.

Der Teilnehmerbeitrag beträgt 20 Euro.

Anmeldungen bitte an Beate Hussong, telefonisch unter 06841 / 104-8152 oder per E-Mail an Beate.Hussong@saarpfalz-kreis.de.

Bei beiden Fahrten ist die Kostenübernahme über das Bildungs- und Teilhabepaket möglich.

Die Seniorenbeauftragte informiert



Liebe Senioren und Seniorinnen,

sollten Sie zukünftig Fragen zu Themen wie Wohngeld, Grundsicherung im Alter und bei Erwerbsminderung oder anderen Anträgen haben, lassen Sie sich gerne helfen.

Im Sozialbüro der Gemeinde Kirkel erwartet Sie eine vertrauliche Beratung für ältere Menschen und deren Angehörige zu sämtlichen Fragen des Alterns und die damit verbundenen Hürden und Probleme. Außerdem erhalten Sie Unterstützung bei der Weiterleitung zu Fachberatungsstellen.

Sie erreichen das Sozialbüro der Gemeinde Kirkel unter folgender Rufnummer: 06841 / 8098-15. Natürlich können Sie sich auch problemlos per E-Mail an sozialbuero@kirkel.de wenden.

Die Seniorensicherheitsberater der Gemeinde Kirkel informieren

Betrugsmasche Schockanrufe

Stellen Sie sich vor, Ihr Sohn, Ihre Tochter oder Ihr Enkelkind ruft Sie völlig aufgelöst unter Tränen an – und macht ein schlimmes Geständnis. Der Anrufer behauptet, dass er einen schweren Unfall verursacht hat und nur unter Zahlung einer hohen Geldsumme einer Gefängnisstrafe entgeht.

Oder

Der Anrufer behauptet, er müsse nach einem schweren Unfall schnellstens operiert werden. Das sei aber nur möglich, wenn entsprechende Geldmittel hinterlegt werden.

Dieser Anrufer ist nicht Ihr Sohn, Ihre Tochter oder Ihr Enkelkind.

NIEMALS muss man für die oben genannten Fälle in Vorlage treten.

Ziel dieser Anrufer ist immer nur ihr Geld!

Wir raten Ihnen:

Seien Sie misstrauisch, wenn am Telefon Bargeld oder Wertsachen gefordert werden!

Rufen Sie zur Überprüfung Ihre Angehörigen unter den Ihnen bekannten Rufnummern an und erzählen Sie einer Person Ihres Vertrauens von den Anrufen.

Versuchen Sie sich möglichst viele Details z.B. die angezeigte Telefonnummer oder sprachliche Besonderheiten des Anrufers zu merken. Wählen Sie die 110, wenn Ihnen Ihr Bauchgefühl signalisiert „da stimmt was nicht“.

Sollten Sie weitere Fragen dazu haben, beraten wir Sie gerne.

Ihre Seniorensicherheitsberater

Der Fahrradbeauftragte informiert



Umfrage zur Nutzung von Fahrrädern und Pedelecs in der Gemeinde Kirkel

Umfrage zur Nutzung von Fahrrädern und Pedelecs in der Gemeinde Kirkel

vom 11. Juni bis zum 01. Juli nimmt die Gemeinde Kirkel erneut am STADTRADELN teil. Während dieses Zeitraums haben Mitglieder des Kommunalparlaments sowie alle Bürgerinnen und Bürger und Personen, die in Kirkel arbeiten oder einem Verein angehören, die Möglichkeit, an der Kampagne STADTRADELN des Klima-Bündnisses teilzunehmen und möglichst viele Kilometer mit dem Fahrrad zurückzulegen. Interessierte können sich bereits jetzt unter www.stadtradeln.de/kirkel anmelden. Während dieser Zeit sind Aktionen geplant, die gesondert veröffentlicht werden.

Im Vorfeld der Aktion und während des Stadtradelns führt die Gemeinde Kirkel ab dem 01.06.2023 eine Online-Umfrage durch. Das Ziel dieser Umfrage ist es, zusätzliche Erkenntnisse über die Fahrradnutzung in der Gemeinde zu gewinnen, um die Fahrradinfrastruktur weiter zu verbessern. Zunächst möchten wir Ihnen einige Fragen zur eigenen Nutzung von Fahrrädern stellen. Anschließend haben Sie die Möglichkeit, Ihre Wünsche und Vorstellungen mitzuteilen, um die Bedingungen für Radfahrer in Kirkel zu optimieren. Bitte beachten Sie, dass alle Angaben anonym und nicht personenbezogen ausgewertet werden.

Die Umfrage finden Sie ab dem 01.06.2023 unter folgendem Link: <https://www.kirkel.de>



Für Rückfragen stehen wir Ihnen gerne zur Verfügung: Armin Jung Fahrradbeauftragter der Gemeinde Kirkel
Telefon: 06841-809860 E-Mail: a.jung@kirkel.de
Vielen Dank im Voraus für Ihre Teilnahme an der Umfrage und Ihr Engagement für eine fahrradfreundlichere Gemeinde Kirkel.

Öffnungszeiten Fahrradwerkstatt Kirkel im Mai

Die Werkstatt öffnet am Dienstag 30. Mai 2023

Aufgrund der aktuellen Flüchtlingswelle suchen wir wieder verstärkt Fahrräder. Wir würden Sie bitten, diese während der Öffnungszeiten der Fahrradwerkstatt vorbei zu bringen.

Die Werkstatt befindet sich hinter dem Rathaus im ehemaligen Leitstand der Feuerwehr Limbach und ist normalerweise in der Zeit von 17:00 bis 19:00 Uhr geöffnet.

Dort können dann selbst und kostenlos Reparaturen durchgeführt werden. Bei Bedarf wird auch bei der Reparatur geholfen Ersatzteile gibt's, wenn vorhanden kostenlos. Ansonsten sollte man sich die Ersatzteile mitbringen.

Kontakt:

Armin Jung

06841-809860

a.jung@kirkel.de

**Bitte alle redaktionellen
Beiträge für die
Kirkeler Nachrichten senden an
amtsblatt@kirkel.de**



Prot. Kirchengemeinde Limbach-Altstadt

Worte der Bibel

Es soll nicht durch Heer oder Kraft, sondern durch meinen Geist geschehen, sondern durch meinen Geist geschehen, spricht der Herr Zebaoth.

Sacharja 4,6b

Worte des Lebens

Ein Pfingstgedichtchen will heraus

Ins Freie, ins Kühne.

So treibt es mich aus meinem Haus

Ins Neue, ins Grüne.

Wenn sich der Himmel grau bezieht,

Mich stört's nicht im geringsten.

Wer meine weiße Hose sieht,

Der merkt doch: Es ist Pfingsten.

(Joachim Ringelnatz, Auszug aus dem Gedicht "Pfingstbestellung")

Pfarramtsteam:

Pfarramt 1:

Pfarrerin Christiane Härtel, Theobald-Hock-Platz 4, Tel. 06841 / 80286

E-Mail: Pfarramt.Limbach.Altstadt.1@evkirchepfalz.de

Homepage: www.ev-kirche-limbach-altstadt.de

Pfarramt 2:

Pfarrerin Bärbel Ganster-Johnson, Bliestalstr. 39, 66450 Bexbach, Tel. 06826 / 2784

E-Mail: Pfarramt.Limbach.Altstadt.2@evkirchepfalz.de

Bürozeiten im Pfarramt 1 – Sekretärin: Silke Steinfeldt

Die Öffnungszeiten des Pfarramtes sind:

dienstags von 15:30 Uhr – 17:30 Uhr

mittwochs von 9:00 Uhr – 12:00 Uhr

freitags von 9:00 Uhr – 12:00 Uhr

Aktuelle Informationen finden Sie auch auf

- unserer Homepage unter www.ev-kirche-limbach-altstadt.de

- der Homepage des Dekanats unter www.prot-dekanat-homburg.de

- der Homepage unserer Landeskirche unter www.evkirchepfalz.de

Jubiläumskonfirmation in Limbach mit Abendmahl & Kirchenchor am Pfingstsonntag, 28.05.2023

10:00 Uhr Elisabethkirche Limbach, Pfrin. Härtel

Die Kollekte ist bestimmt für „Hoffnung für Osteuropa“.

Taufgottesdienst am Samstag, 03.06.2023

11:00 Uhr Martinskirche Altstadt, Pfrin. Ganster-Johnson

Die Kollekte ist bestimmt für die Arbeit der Kirchengemeinde.

Gottesdienst am Sonntag, Trinitatis, 04.06.23

10:30 Uhr in Niederbexbach anlässlich des Dorffestes, Pfrin. Ganster-Johnson

Die Kollekte ist bestimmt für die Arbeit der Kirchengemeinde.

An diesem Sonntag findet in Altstadt kein Gottesdienst statt.

Termine:

Kirchenchor: dienstags, 20:00 Uhr, Theobald-Hock-Haus (THH)

Presbyteriumssitzung: Donnerstag, 06.07., 19:30 Uhr, TTH

Konfis: Freitag, 16.06., 16:00 – 17:30 Uhr, THH

Prot. Netzwerk: **Pfingstmontag, 29.05., 17:00 Uhr,** Klosterkirche Hornbach

Gospelkonzert Gospel and Praise unter Leitung von Wolf-Günter Schreiwies, Eintritt frei, Spenden erwünscht

Sonntag, 04.06., 11:00 Uhr,

Musikalische Matinee im Europäischen Kulturpark

Bliesbruck-Reinheim, Anfahrt: Robert-Schumann-Str. 2, 66453 Gersheim

Ensemble Scheldebörn – saarpfälzische Liedermacher, das Programm lädt ein zum Schmunzeln, Träumen, aber auch zum Nachdenken, Eintritt frei, Spenden erwünscht

Sonntag, 11.06., 10:30 Uhr,

Alexanderkirche Zweibrücken

Ansehen: mit Vokal-Quartett unter Leitung von Helge Schulz, im Anschluss Umtrunk

Veranstaltungstermine:

Der Förderverein Kirche und Kita Altstadt lädt ein am Sonntag, 11.06., ab 17:00 Uhr, Gemeindezentrum Altstadt, **Vortrag von Wolfgang Kerkhoff:** „Kann und soll man Kund lernen? Auf den Spuren der späten Autodidakten.“, danach Einladung zu einem Crémant

„Kirche in Bewegung“:

Mittwoch, 07.06., bis Sonntag, 11.06., Fahrt zum Ev. Kirchentag nach Nürnberg für alle interessierte Frauen mit dem Zug; Anmeldung bei Frau Sabine Grützner, Bildungsreferentin der Ev. Erwachsenenbildung des Kirchenbezirks Zweibrücken, E-Mail: sabine.gruetzner@evkirchepfalz.de, Tel. 06849/2070234.

Kontakt - Gemeindebezirk Limbach

Pfarramt 1: 06841 / 80286 – Pfarrerin Härtel

Kirchendienst: Dieter Hock, Tel. 06841 / 89377

Theobald-Hock-Haus Limbach: Tel. 06841 / 81131

Hausmeister THH: Dieter Hock, Tel. 06841 / 89377

Prot. KiTa „Pustelblume“ Limbach: Tel. 06841 / 980050

Prot. Frauenbund: Ingrid Becker, Beethovenstr. 25, Tel. 06841 / 80416

Kirchenchor: Marianne Hoßfeld, Tel. 06841 / 89444

Ökum. Sozialstation Homburg - Kirkel gGmbH: Tel. 06841 / 61660,

Rufbereitschaft: 0163 / 6166060

Kontakt - Gemeindebezirk Altstadt

Pfarramt 2: 06826 / 2784 – Pfarrerin Ganster-Johnson

Kirchendienst: Ingo Hennchen-Werner, Tel. 0176/84965231

Prot. Gemeindezentrum Altstadt: Tel. 06841 / 89266

Prot. KiTa „Himmelsgarten“ Altstadt: Tel. 06841 / 924290

Ev. Frauenbund: Thea Bentz, Ortsstr. 51, Tel. 06841 / 8393

Prot. Kirchengemeinde Kirkel-Neuhäusel

Protestantisches Pfarramt:

Pfarrerin Elisabeth Utech-Kieckhoefel und Pfarrer Ilmar Kieckhoefel:

Tel.: 06849 / 264,

Internet: www.protkirchekirkel.de/,

E-Mail: pfarramt.kirkel@evkirchepfalz.de

Ev. Frauenbund: Helga Neuschwander, Im Ginkental 3, Tel.: 06849 / 6621

Ev. Kirchenchor: Toni Kobel, Neuhäuseler Str. 9, Tel. 06849 / 6869

Ev. Jugend: Wolfram Wagner, Friedhofstr. 13, Tel.: 0176 / 22752548

Ev. Posaunenchor: Matthias Schwarz, Eisenbahnstr. 14, Tel.: 06849 / 5569837

Ökum. Frauengruppe: Sabine Grützner, Am Steinhügel 2, Tel.: 06849 / 609968

Kirchendienerin: Nathalie Hermann, Akazienweg 14, Tel.: 06849 / 600971, Vertretung: Iris Peitz, Tel.: 06849 / 6373

Protestantische Kindertagesstätte, Triftstr. 8, Leiterin Frau Julia Schäfer, Tel.: 06849 / 6116

Jochen-Klepper-Haus, Triftstraße 8, Tel.: 06849 / 6099278

Hausmeister Jochen-Klepper-Haus und Belegung Gemeindehaus:

Helmut Ulrich, Kaiserstr. 9, Tel.: 06849 / 9709714

Kinderkirche: Tanja Klaus, Tel.: 06849 / 181547

Gottesdienst

Der Konfirmationsgottesdienst am Sonntag, dem 28.05.2023, beginnt um 10 Uhr in der Friedenskirche und wird von Pfarrerin Alessa Hohlighaus gehalten.

Konfirmation 2023

An Pfingstsonntag, den 28. Mai werden in der Friedenskirche folgende Jugendliche konfirmiert:

Janis Albrecht, Burgstr. 11

Leni Anstadt, Burgstr.15

Aaliyah Beller, Unnerweg 46

Elyah Farina, Hinter dem Schloss 9

Neele u. Felix Fleischmann, Altstadt

Moritz Gessner, Im Burggarten 7

Johanna Grand-Montagne, Würzbacher Weg 19

Marie Hemmer, Kohlroterweg 40

Finn Michel, Erlenweg 10

Philipp Ott, Neugartenweg 8

Marleen Rein, Friedhofstr. 1

Lennart Schöner, Friedhofstr. 11a

Erik Schwartz, Kohlroterweg 30

Jonah Schwitzgebel, Im Evagarten 15

Kindergruppe „Die Heinzelmännchen“

Die Gruppenstunde der Kindergruppe „Die Heinzelmännchen“ findet **freitags von 16:30 Uhr – 18:00 Uhr in den Jugendräumen im Jochen-Klepper-Haus** statt.

Alle Kinder zwischen sechs und zwölf Jahren sind herzlich dazu eingeladen.

Der für Freitag geplante Besuch bei einem Imker muss aus organisatorischen Gründen verschoben werden. Die Gruppenstunde findet wie gewohnt am Jochen-Klepper-Haus statt. In den Pfingstferien am 2. Juni und ein Tag nach Fronleichnam am 9. Juni findet keine Gruppenstunde statt.

Evangelischer Frauenbund

Die nächste Frauenstunde findet **am Donnerstag, dem 1. Juni, um 15:00 Uhr, im Jochen-Klepper-Haus** statt.

Ich würde mich freuen, Euch wieder begrüßen zu können.

Gerne sind auch Frauen anderer Konfessionen willkommen.

Eure Helga Neuschwander

Pfarrei Heilige Familie Blieskastel

www.pfarrei-blk-heilige-familie.de

Gottesdienstordnung vom 27.05. bis zum 07.06.2023

27.05., Samstag - Pfingsten:

10:00 Uhr Alschbach: Taufe des Kindes Luisa Dawo

17:00 Uhr Niederwürzbach:

Taufe des Kindes Lea Schülein

18:00 Uhr Niederwürzbach: Eucharistiefeier, Amt für Klaus Wendel, Amt für Arno Weber (Jgd) und alle verstorbene Angehörige, Amt für Irene Zengerle und für verstorbene Geschwister

28.05., Sonntag - Pfingsten:

10:00 Uhr Bierbach: Eucharistiefeier, Amt für Luzia Schwartz (Jgd) und verstorbene Angehörige

10:00 Uhr Kirkel-Neuhäusel: Eucharistiefeier

14:00 Uhr Lautzkirchen: Taufe des Kindes Malea Schneeberger

17:00 Uhr Niederwürzbach im Seelbachtal: Gottesdienst beim Zeltlager Pfadfinder

29.05., Montag - Pfingsten:

10:00 Uhr Lautzkirchen: Eucharistiefeier, Amt für Hannelore Schording (Jgd), Amt für Oskar Schuler (Jgd), Brigitta Schuler, Herbert Schuler und Heidi Castor, Amt für Franz-Josef Wetzel, Amt für Hans, Wilhelmine und Peter Schisler, Klaus und Karl-Heinz Brabänder und Eltern, Hermann Meyer, Herbert Dönges, Alois und Liesel Kiefer, Fridrich und Maria Severin und alle Verstorbenen der Familien Kiefer und Kuhn

31.05., Mittwoch:

09:00 Uhr Kirkel-Neuhäusel: Eucharistiefeier
18:00 Uhr Lautzkirchen/großer Pfarrsaal: Gebet der Stille, Meditation

01.06., Donnerstag:

18:00 Uhr Niederwürzbach: Eucharistiefeier

03.06., Samstag - Dreifaltigkeitssonntag:

18:00 Uhr Limbach: Wortgottesfeier, im Anschluss Fair-Verkauf
18:00 Uhr Niederwürzbach: Eucharistiefeier, im Anschluss Fair-Verkauf

04.06., Sonntag - Dreifaltigkeitssonntag:

09:00 Uhr Alschbach: Eucharistiefeier, im Anschluss Fair-Verkauf
10:30 Uhr Kirkel-Neuhäusel: Eucharistiefeier
11:45 Uhr Kirkel-Neuhäusel: Taufe des Kindes Karl Magnus Immesberger
13:30 Uhr Niederwürzbach/Feuerwehr: Segnung der Fahrzeuge

06.06., Dienstag:

10:00 Uhr Lautzkirchen/Seniorenresidenz: Wortgottesfeier

07.06., Mittwoch:

09:00 Uhr Kirkel-Neuhäusel: Eucharistiefeier

Kollekten

Die Kollekte am Pfingstwochenende **27./28./29. Mai 2023** ist für **RENOVABIS** bestimmt. Die übrigen Kollekten kommen der Pfarrei Heilige Familie zugute. Herzlichen Dank für Ihre Unterstützung!
Seelsorgegespräche können jederzeit vereinbart werden. Sie erreichen das Pastoralteam über die Nummer des Pfarrbüros und am Wochenende auf dem **Notfallhandy, Tel. 0151 14879654**.

Pastoralteam

Pfarrer Eric Klein, Pastoralreferent Steffen Glombitza, Pastoralreferentin Isabelle Blumberg, **Kontakt über Pfarrbüro Lautzkirchen**

Kontakt

Pfarrer-Peter-Straße 1, 66440 Blieskastel, Telefon: 06842/4628, Fax: 06842/52090,
E-Mail: pfarramt.blk.heilige-familie@bistum-speyer.de,
Homepage: www.pfarrei-blk-heilige-familie.de.
Öffnungszeiten: Mo bis Fr 09:00 bis 12:00 Uhr und Do 14:00 bis 16:00 Uhr.
Darüber hinaus sind auch Termine nach vorheriger Vereinbarung möglich!

Weitere Informationen

Gemeindefest an Fronleichnam in Niederwürzbach

„Rund um die Kersch“ so lautete das Motto zur Einweihung des neugestalteten Kirchenvorplatzes der kath. Kirchengemeinde St. Hubertus in Niederwürzbach im vergangenen Jahr.

An **Fronleichnam**, den **08. Juni 2023** wird die gute Atmosphäre dieses Festes, an dem sich verschiedene Vereine beteiligten, mit demselben Motto wiederaufleben und den Vorplatz rund um die „Kersch“ mit herzhaftem Essen, guter Laune, Musik und Geselligkeit mit Leben füllen. Wie schon im Vorjahr sind auch 2023 wieder viele ortsansässige musikalische Vereine mit unterschiedlichen musikalischen und kulinarischen Angeboten dabei. Der Tag **beginnt um 09:30 Uhr mit dem Fronleichnamsgottesdienst und anschließender Prozession** durch den Ort, woran sich dann das Fest mit offenem Ende anschließt. Ab 13:00 Uhr wird es auch ein buntes Kinderprogramm geben.

Die Gemeinde St. Hubertus und die Pfarrei Heilige Familie Blieskastel laden zu diesem Fest in schönem Ambiente und bei hoffentlich ebenso strahlendem Wetter ein.

Gemeindefest der protestantischen Gemeinde Kirkel-Neuhäusel

Die Protestantische Kirchengemeinde Kirkel-Neuhäusel feiert **am 18. Juni** ihr diesjähriges Gemeindefest und lädt dazu ihre katholischen Mitchristen der Pfarrei Heilige Familie aus allen Gemeindeteilen herzlich ein. Bei gutem Wetter wird **vor dem Jochen-Klepper-Haus** im Freien gefeiert; sollte es Petrus nicht gut meinen, ziehen wir uns ins Haus zurück. Egal wo, für Speis und Trank ist bestens gesorgt. Für beste Unterhaltung können Sie selbst sorgen: das Miteinander, der Austausch und Gespräche über Gott und die Welt sind das Wertvollste beim Gemeindefest.

Zeugen Jehovas

Gottesdienste im Königreichssaal Bierbach an der Bliaz, Pfalzstr. 16

Regelmäßige Zusammenkunftszeiten:
Mittwoch (in russisch), Donnerstag und Freitag (in deutsch), jeweils um 19.00 Uhr
Sonntag 10.00 Uhr und 17.00 Uhr (in deutsch), 13.00 Uhr (in russisch)
Sonntag 10.00 Uhr, Vortrag: „Liebe - das Kennzeichen wahrer Christen.“
Mehr zu diesem Thema:
<https://www.jw.org/de/bibliothek/zeitschriften/wp20120301/Sind-alle-Christen-echte-Christen/>

Hierzu auch das Video:

https://www.jw.org/de/bibliothek/videos/#de/mediaitems/publffv_183_VIDEO

Alle Zusammenkünfte sind öffentlich. Interessierte Personen sind jederzeit willkommen. Es werden keine Kollekte erhoben.

Auf der offiziellen Webseite jw.org können Sie die Bibel online lesen und erfahren, wer Jehovas Zeugen sind und was sie glauben. Diese Webseite ist in über 1070 Sprachen abrufbar.

Aus der Gemeinde



Einsendeschluss für die Beiträge

der Kalenderwoche 23

Einsendeschluss für die Beiträge der Kalenderwoche 23

Einsendeschluss für die Kirkeler Nachrichten ist für die KW 23 bereits am Dienstag, dem 06.06.2023, 12 Uhr.

Verspätet eingehende Beiträge können nicht berücksichtigt werden!

Hallenöffnungszeiten in den Pfingstferien

Die Mehrzweckhallen und Schulturnhallen in der Gemeinde sind in den Pfingstferien für den Spiel- und Trainingsbetrieb geöffnet.

Frank John, Bürgermeister

Im Notfall sicher sein

Notfalldose, Notfallausweis sowie Notfallmappe bei der Gemeinde Kirkel im Sozialbüro erhältlich

Liebe Mitbürgerinnen, liebe Mitbürger,

Was tun im Notfall?

Wo liegt der Medikamentenplan?

Welche Allergien und welche Krankheiten liegen vor?

Die Lösung steht im Kühlschrank!

Die **Notfalldose** wird in die Kühlschranktür gestellt, ein Aufkleber an der Außenseite der Tür weist auf die Nutzung der Notfalldose hin.

Durch das Notfallinformationsblatt in der Dose können Ihre Retter direkt alle wichtigen und lebensnotwendigen Informationen erhalten und Ihnen wird bestmöglich geholfen.

Eine solche Notfalldose ist in unserem Sozialbüro zu einem Preis von 3 € erhältlich.

Zusätzlich dazu besteht die Möglichkeit, einen Notfallausweis für Ihren Geldbeutel sowie eine detaillierte Notfallmappe zu erhalten.

Die Aushändigung des Notfallausweises sowie der Notfallmappe ist kostenfrei im Sozialbüro der Gemeinde Kirkel möglich.

Sprechen Sie uns dazu einfach an.

Sollten Sie weitere Fragen haben, melden Sie sich gerne in unserem Sozialbüro unter der Nummer 06841 / 8098-15.

Hilfereiche Links und weitere Informationen finden Sie hier:

<https://www.notfalldose.de/Notfalldose/>

https://www.saarland.de/masfg/DE/service/publikationen/publikationen_msgff_einzeln/Notfallmappe.html

Geführte Wanderung im Juni

Jeden ersten Sonntag im Monat, von Mai bis November, bietet die Gemeinde Kirkel den Bürgern die Möglichkeit, auf einer geführten, kostenfreien Wanderung die heimischen Wälder rund um Kirkel kennenzulernen.

Die zweite Wanderung in dieser Saison findet **am Sonntag, dem 04. Juni**, statt.

Das Ziel ist die Waldschenke Bierbach.

Vom Naturfreundehaus aus werden auf dem Weg zur Peterseiche die Wasserfelsen, der Frauenbrunnen und der Geologische Lehrpfad passiert.

Es geht dann hinunter durch das Schweizer-Tal nach Bierbach zur Waldschenke im Grohbachtal. Eine Einkehr ist vorgesehen.

Nach einer Stärkung führt der Heimweg von dort hinauf zu den 7 Fichten. Über die Schöne Aussicht wird dann der Ausgangspunkt erreicht.

Die reine Wegstrecke beträgt ca. 11 Kilometer.

Die reine Wanderzeit beträgt ca. 3 Stunden.

Der Treffpunkt ist **um 11:00 Uhr am Naturfreundehaus** in Kirkel-Neuhäusel.

Da die Teilnehmerplätze begrenzt sind, ist eine Anmeldung bis eine Woche vor Startschuss erforderlich, insbesondere zur Planung der Einkehr.

Bitte wenden Sie sich hierfür während der Öffnungszeiten (Mo. - Fr., 8 Uhr - 12 Uhr; Mo., Di. + Do., 13:30 Uhr - 16 Uhr) an die Gemeinde Kirkel - Amt für Kultur, Sport und Tourismus, Tel.: 06841 / 8098-38 oder -40, E-Mail: kultur@kirkel.de.

Anmeldeschluss ist am Freitag, dem 26. Mai, um 12 Uhr.

Wanderführer Peter Steffen freut sich auf Sie.

Auf der nächsten Wandertour im Juli wird er sie zum Niederwürzbacher Weiher begleiten.

Auch da ist eine Einkehr vorgesehen.

Wir wünschen schon vorab gelungene Touren!

Burgführung im Juni

Die traditionell von der Gemeinde Kirkel angebotenen Führungen über Burg Kirkel und durch das Burg- und Heimatmuseum am Fuße der Burg starteten bereits im Mai. Sie finden regelmäßig an jedem zweiten Sonntag eines jeden Monats statt.

Die nächste Führung startet turnusgemäß **am Sonntag, dem 11. Juni 2023, um 11 Uhr.**

Treffpunkt ist am Heimatmuseum.

Die Führung ist kostenfrei.

Allerdings ist eine Anmeldung bis eine Woche vor dem Termin erforderlich.

Bitte wenden Sie sich hierfür während der Öffnungszeiten (Mo. - Fr.: 8 Uhr - 12 Uhr, Mo., Di. + Do.: 13:30 Uhr - 16 Uhr) an die Gemeinde Kirkel - Amt für Kultur, Sport und Tourismus, Tel.: 06841 / 8098-38 oder -40, E-Mail: kultur@kirkel.de.

Wir freuen uns auf Sie!

Geführte Rundwanderung durch das nördliche Biosphärenreservat Bliesgau zur Klostersruine Wörschweiler am 24. Juni 2023



„Ora et labora“ – „bete und arbeite“, das war der Alltag der Mönche im Kloster Wörschweiler im Mittelalter.

Oder war da vielleicht doch noch mehr?

Tauchen Sie ein in die mystische Atmosphäre des Klosterbergs zu Wörschweiler und erfahren Sie mehr über das Klosterleben der Zisterziensermönche jener Zeit.

Der Heimat- und Verkehrsverein Kirkel e. V. bietet in Zusammenarbeit mit dem zertifizierten Natur- und Landschaftsführer Joachim Hubertus eine neue Wanderung durch den nördlichen Teil des Biosphärenreservates Bliesgau an.

Am 24. Juni geht es von Limbach aus durch grüne Auen, schattigen, ursprünglichen Wald und Biotope von beeindruckender Schönheit zur geschichtsträchtigen Klostersruine Wörschweiler.

(Teilweise) über den Jakobsweg wandern Sie wieder zurück zum Ausgangspunkt, wo die Möglichkeit zur Einkehr besteht.

Treffpunkt ist um 13:00 Uhr am Hotel-Restaurant „Bliesberger Hof“, Zweibrücker Straße 38, 66459 Kirkel-Limbach.

Die Wanderung ist ca. 12,5 km lang und dauert etwa 4,5 Stunden bis 17:30 Uhr (+ Einkehr im Anschluss).

Für die mittelschwere Strecke ist eine gute Grundkondition erforderlich.

Sie ist nicht für Personen mit Assistenzbedarf geeignet.

Wanderschuhe, Getränke und evtl. Rucksackverpflegung nicht vergessen!

Die **Teilnehmergebühr über 5,- € pro Person** zahlen Sie bitte in bar am Wandertermin.

Die Plätze sind begrenzt.

Deshalb ist eine Voranmeldung zwingend erforderlich.

Bitte wenden Sie sich hierfür während der Öffnungszeiten (Mo. - Fr.: 8:00 Uhr - 12:00 Uhr; Mo., Di. + Do.: 13:30 Uhr - 16:00 Uhr) an das Amt für Kultur, Sport und Tourismus der Gemeinde Kirkel, Tel.: 06841 / 8098-38 oder -40, E-Mail: hvv@kirkel.de.

Anmeldeschluss ist der 16. Juni.

Wir freuen uns auf Sie!

proMensch Betreuungsverein Saarland e. V.

Kompakt-Kurs zum Thema „Betreuungsrecht“ am 14.06.2023

Themen sind hier insbesondere: Beginn der Betreuung, Geschäftsfähigkeit, Einwilligungsfähigkeit, Wünsche der Betreuten, Berichte, Tod des Betreuten, Aufwandspauschale.

Referentinnen sind **Nicole Kern/Nicola Voges**, Pro Mensch e. V.

Veranstaltungsort: ASB Leibs Heisje, Hauptstraße 57, 66459 Kirkel-Limbach

Beginn Veranstaltung: 18.00 Uhr

Der Vortrag ist kostenlos.

Eine Anmeldung ist erforderlich.

Betreuungsverein proMensch, Kirkel-Limbach, Nicole Kern und Nicola Voges (Tel.: 06841 / 9856085 oder 06841 / 9850494)



- Dächer & Fassaden
- Klempnerarbeiten

Andreas König, Dachdeckermeister, 66459 Kirkel-Limbach
Telefon 0 68 41 / 98 27 37

ASB Ortsverband Saarpfalz – Leibs Heisje und

ASB Seniorendorf Kirkel-Neuhäusel

Kunst in Leibs Heisje! In den Räumlichkeiten von Leibs Heisje können Sie eine Ausstellung der Künstlerin Frau Doris Hansen besuchen. Frau Hansen hat bereits zu früheren Zeiten im Heisje ihre Bilder gezeitigt und bietet aktuell auch wieder einen Aquarell- Malkurs dort an. Die Werke zeigen Stilleben, sowie Naturmotive gestaltet in verschiedenen Techniken wie Aquarell, Acryl, Batik. Die Ausstellung ist während der Woche vormittags geöffnet und kann gerne auch ohne vorherige Anmeldung besucht werden. Die Bilder können bei Interesse käuflich erworben werden.

Wir geben Ihnen hier einen Überblick über mögliche Unterstützung für Sie im Alltag: Wir liefern an unsere Kunden an allen Tagen **Essen auf Rädern**. Für unsere Kunden ist diese Dienstleistung ein wichtiger Beitrag der Versorgung, um in ihrem gewohnten Umfeld verbleiben zu können. Bei Interesse oder Fragen melden Sie sich gerne unter **0157- 53191117!**

Der **betreute Mittagstisch** in Leibs Heisje ist montags bis freitags von 10:00 Uhr bis 13:30 Uhr geöffnet. Neben einem gemeinsamen Mittagessen wird für unsere Gäste ein abwechslungsreiches Programm angeboten, das Gymnastik, Vorlesen, Singen, Gespräche und Kreatives auch zu jahreszeitlichen Themen beinhaltet. Für Bürgerinnen und Bürger der Gemeinde Kirkel kann ein Fahrdienst angeboten werden, um den betreuten Mittagstisch zu nutzen. Ansonsten ist es auch möglich, nach vorheriger Anmeldung „nur“ zum Mittagessen zu kommen. Anmeldung gerne persönlich in Leibs Heisje oder telefonisch unter 06841- 981413 (spätestens am Vortag!).

Unsere Betreuungsgruppe „Café sellemols“ ist ein Angebot an ältere Menschen: dienstags von 14:00 Uhr bis 17:00 Uhr. Wir entlasten damit pflegende Angehörige, auch von Menschen mit beginnender Demenz mit diesen Angeboten. Bei bestehendem Pflegegrad können Sie unsere Angebote (betreuter Mittagstisch, Café sellemols und soziale Einzelbetreuung zu Hause) mit der Pflegekasse abrechnen.

Außerdem bieten wir Ihnen gerne Beratung zu den verschiedenen Angeboten des ASB im Ortsverband und darüber hinaus an, insbesondere zu Leistungen der Pflegekassen und deren Finanzierungsmöglichkeiten. Für Beratung und weitere Informationen zu unseren Angeboten melden Sie sich gerne in **Leibs Heisje, 06841- 981413**.

Wir treffen uns immer am Mittwochvormittag ab 10. 00 h Uhr zum **Karten-Spiel** in Leibs Heisje. Neue Spielerinnen und Spieler sind herzlich willkommen! Einfach dazu kommen und mitspielen!

IGBCE Ortsgruppe Kirkel-Blieskastel

Liebe Kolleginnen und Kollegen!

Mitgliederversammlung mit Jubilarehrung und Familienabend

Wann: am Samstag, dem 10. Juni 2023, um 17:30 Uhr

Wo: im Gasthaus „im Wald“ in Blieskastel-Breitfurt (Bliesdalheimer Straße 1)

Hierzu lädt die Ortsgruppe Kirkel-Blieskastel Dich mit Deinem Lebenspartner/Deiner Lebenspartnerin recht herzlich ein.

Zum Programmablauf:

ab 17:00 Uhr: Einlass

gegen 17:30 Uhr: Begrüßung durch den Vorsitzenden Gerhard Schmitt, dann Beginn der Mitgliederversammlung, anschließend Ehrungen der Jubilare

Vom Bezirk Saarbrücken wird Peter Kleber mit dem Vorsitzenden die Ehrungen vornehmen.

gegen 19:00 Uhr: Essen mit gemütlichem Zusammensein.

Das Essen ist natürlich kostenlos.

Wasser wird ausreichend dazu gereicht.

Um planen zu können, meldet Euch bitte **bis zum 03. Juni** an bei Gerhard Schmitt (Vorsitzender): Tel.: 06842 / 7083110.

Zu Mitgliederversammlung:

Es sind folgende Tagesordnungspunkte vorgesehen:

1. Eröffnung und Begrüßung
2. Gedenken verstorbener Mitglieder
3. Jahresbericht des Vorsitzenden
4. Jahresbericht des Kassierers
5. Bericht der Revisoren
6. Aussprache zu den Berichten
7. Entlastung des Kassierers
8. Termine
9. Verschiedenes.

Wir freuen uns auf Euren Besuch.

Mit freundlichen Grüßen und einem Glückauf

Der Vorstand

Pfälzerwald-Verein Kirkel

Am Freitag fängt das Wochenende an.
Mit „Chansons à la carte“

Am FREITAG 9. Juni haben wir zur Eröffnung unserer Freiluft-Musik-Tage „Musik im Grünen“ das Trio „ÇA VA“ verpflichtet. Ab 19 Uhr spielt und singt die Gruppe Chansons von Edith Piaf, Gilbert Becaud, Dalida, aber auch von France Gall und Patricia Kaas. Unvergessliche Melodien, die ins Herz gehen. Und einen unvergesslichen Abend garantieren. Das Trio „ÇA VA“ – das sind Patrizia Dejon, Fritz Schneider und Herbert Dillmann. Beginn: 18 Uhr. Eintritt frei, Spenden für die Musiker erbeten. Weitere Konzerte sind geplant, den ganzen Sommer hindurch. Wir berichten in der nächsten Ausgabe. Pfälzerwald-Haus, Am Turnplatz, Kirkel-Neuhäusel. Wir laden Sie herzlich ein – zur „Musik im Grünen“.



Musik im Grünen
Chansons à la carte
mit dem Trio **ÇA VA**
Lieder von Edith Piaf, Gilbert Becaud, Dalida u. a.
Freitag, 9. Juni, 19 Uhr

Pfälzerwaldhaus
Am Turnplatz
Kirkel-Neuhäusel

Eintritt frei
(Spende erbeten)

VHS Kirkel

Vortrag im Feuerwehrhaus in Altstadt zum Thema
„Testament, lebzeitige Übergabe und
Vorsorgeregungen (TÜV)“

Bekanntlich muss der Pkw alle zwei Jahre zum TÜV gebracht werden, damit gewährleistet ist, dass technisch alles in Ordnung ist und damit vor allem kein Unfall passieren kann!

Sollte man mit den eigenen Angelegenheiten in vermögensrechtlicher und persönlicher Hinsicht weniger sorgsam umgehen?

Vielfach werden die Gedanken daran, was passiert, wenn man – ggf. auch nur vorübergehend! – nicht mehr entscheidungsfähig ist, leider gerne verdrängt.

Noch mehr trifft das auf den Gedanken an den eigenen Tod zu.

Bekanntlich erleidet aber niemand deshalb einen Unfall, weil er Vorsorgevollmachten erstellt hat und niemand stirbt früher, weil er testamentarisch vorgesorgt hat!

Schlimm sind aber die Konsequenzen, wenn ein Unfall oder ein Todesfall passiert, ohne vorgesorgt zu haben.

Der Vortrag gibt in leichtverständlicher Weise ein Überblick über eine geordnete Vermögensvorsorge für jeden!

Termin: Montag, 05. Juni 2023, Feuerwehrhaus in Altstadt (Am Dorfplatz 4)

Beginn der Veranstaltung: 19:00 Uhr

Referenten: Rechtsanwälte Fries und Herrmann

Die Organisation dieser Veranstaltungsreihe liegt bei Willi Habermann (Tel.: 06841 / 89196).

Der Eintritt ist kostenlos!

Redaktionsschluss-Vorverlegung 2023

Fronleichnam - KW 23 -

Redaktionsschluss: Dienstag, 06.06., 12.00 Uhr

Allerheiligen - KW 44 -

Redaktionsschluss: Dienstag, 31.10., 12.00 Uhr

Vorweihnachtswoche - KW 51 -

keine Vorlegung

Weihnachtswoche - KW 52 -

Ausgabe entfällt

Bitte reichen Sie Ihre Berichte zu dem o.g. Termin rechtzeitig ein, später eingehende Berichte können nicht mehr veröffentlicht werden.

LINUS WITTICH Medien KG, Redaktion

Aus den Ortsteilen



Ortsteil **Altstadt**



Der Ortsvorsteher informiert

Es ist wieder Dorffest in Altstadt

Am 10.06. und 11.06.2023 ist es wieder soweit.

Altstadt feiert Dorffest.

Auf dem Dorfplatz am Feuerwehrgerätehaus werden die Vereine wieder ihre Stände aufbauen und das Beste aus Küche und Keller anbieten.

Am Samstag, dem 10.06.2023, werden die Stände um 17:00 Uhr öffnen. Die offizielle Eröffnung erfolgt dann um 18:00 Uhr.

Ab 20:00 Uhr spielt die Band Seventh Sunrise und wird sicherlich mit ihren beliebten Stücken eine tolle Stimmung verbreiten.

Der Sonntag beginnt mit dem Gottesdienst, an den sich der Frühschoppen anschließt.

Zur Mittagszeit laden die Stände zum Mittagessen.

Am Nachmittag gibt es eine Hüpfburg für das junge Publikum.

Es lohnt sich also wie immer, das Dorffest zu besuchen.

Die Altstadter Vereine und der Ortsrat freuen sich auf Ihren Besuch.

Machen Sie sich auf den Weg und genießen Sie die bekannt gute Stimmung und das tolle Angebot!

Wir freuen uns auf Ihr Kommen.



**Dorffest
Altstadt**
10. & 11. Juni 2023
Auf dem Dorfplatz

Samstag
vielfältiges Essensangebot
Ab 20:00 Uhr
Livemusik mit
7th Sunrise

Sonntag
10:00 Uhr Gottesdienst
Frühschoppen
buntes Kinderprogramm
mit Hüpfburg

unterstützt durch

Feuerwehr Kirkel - Löschbezirk Altstadt

Aktive Wehr: nächste Termine

Freitag, 26.05.2023, 18:00 Uhr: Motorsäge, Arbeitseinsatz

Montag, 29.05.2023, 09:00 Uhr: Tag der offenen Tür

Freitag, 02.06.2023, 18:30 Uhr: ELW, Wasserentnahme

Samstag, 03.06.2023, 09:00 Uhr: Atemschutzstrecke

Jugendfeuerwehr: nächste Termine

Sonntag, 28.05.2023, 14:00 Uhr: Vorbereitung Pflingstquak

Montag, 29.05.2023, 08:00 Uhr: Pflingstquak, Tag der offenen Tür

29.05. bis 02.06.2023 Pflingstferien



Seniorenheim Höcherberg gGmbH
Amselstraße 1 • 66450 Bexbach
Tel.: 0 68 26 / 93 23-0 • Fax: 0 68 26 / 93 23-24
www.sh-hoecherberg.de

Bei uns sind Sie zu Hause!

- stationäre Pflege
 - Kurzzeitpflege
 - Palliativpflege
 - offener Demenzbereich
 - großzügige Außenanlage mit Sinnesgarten
- ... wir liefern auch Essen auf Rädern!

Tag der offenen Tür Löschbezirk Altstadt

Pfingstmontag – Tag der offenen Tür im Löschbezirk Altstadt

Am Pfingstmontag, den 29. Mai 2023 lädt der Löschbezirk Altstadt ab 10:00 Uhr in seinen Biergarten am Feuerwehrgerätehaus ein. Ab 12:00 Uhr können die Gäste die Fahrzeuge und Einsatzmittel des Löschbezirks begutachten und ab 13:00 Uhr erfolgt die traditionelle Prämierung der „Pfingst-Handwagen“

Der Löschbezirk Altstadt freut sich auf Ihr Kommen.



Tag der offenen Tür

Pfingstmontag, 29. Mai 2023

10:00 Uhr Eröffnung des Biergartens

11:30 Uhr Mittagessen

Roschwurst/Currywurst, Pommes, Erbsensuppe mit Wurst und Brot
Kaffee & Kuchen und Waffeln

12:00 Uhr Fahrzeugausstellung

13:00 Uhr Prämierung der Pfingst-
Handwagen

Spiel & Spaß für Kinder



Unterstützt werden wir an diesem Tag von unserem Förderverein, der sich auch an diesem Tag präsentieren wird.

SV Altstadt

2. Mannschaft:

SVGG Hangard - SVA II 6:1 (4:1)

Am vorletzten Spieltag der 2. Mannschaft, gastierte der SVA bei der Reserve vom SVGG Hangard.

Frank Rothfuchs, Coach der 1. Mannschaft, wollte es zum Saisonende nochmal wissen und überraschte mit seinem Einsatz in der Startelf. Trotz gutem Fußball und Zusammenspiel des SVA, nutzten die Stürmer die überaus guten Chancen vor dem Tor nicht.

Somit verlor die 2. Mannschaft 6:1 in Hangard mit einem einzigen Tor durch Mazlum Sahin.

1. Mannschaft:

Aufgrund der Absage vom TuS Ormesheim, nutzte die 1. Mannschaft den freien Tag um in Reinheim seinen Verfolger um den Meistertitel zu analysieren, in der Hoffnung auf den bereits in Reinheim entschiedenen Meistertitel.

Die 1. Mannschaft war in Reinheim bis zum 1:2 für Altheim bereits 4 Minuten vor dem Meistertitel.

So wird es nun doch den Showdown um den Meistertitel am letzten Spieltag in Altheim geben.

Vorschau Fußball Aktive 21.05.23:

27.05. – SG Union Homburg / Wörschweiler – SVA 2 – 18:00 Uhr

28.05. – FSG Paar Altheim – SVA 1 – 15:00 Uhr

Info zum Finale / Showdown gegen Altheim am 28.05.23 – 15:00 Uhr

Am kommenden Sonntag kommt es zum absoluten Showdown um die Meisterschaft in Altheim. Hierfür wurden 2 Busse organisiert. Diese sind bereits gut gefüllt. Die Busse fahren um *PUNKT* 12:45 am Sportplatz ab! Wir bitten für einen reibungslosen Ablauf & frühzeitiges Erscheinen!

Wer nach 12:45 Uhr erscheint, muss auf eigene Kosten den Weg nach Altheim bestreiten!

Die Mitfahrt erfolgt NUR in Verbindung mit einer vorherigen Anmeldung beim SV Altstadt über die Vorstände **Marco Bentz** oder **Lukas Neu**!

Radabteilung:

Unsere Jahresplanung sieht wie folgt aus:

Donnerstag, 13.07., Sommerfahrt m. Übernachtung Sonntag, 16.07., Sternfahrt Sportfest Samstag, 25.11., Abschlussfeier Donnerstag, 28.12., Verdauungswanderung

!!!Gesucht!!!

Für das Sportheim des SVA suchen wir eine „Bedienung / Servicekraft“ (m/w/d) auf Mini-Job Basis.

Bitte kontaktiert bei Interesse unsere Vorstände unter folgenden Kontaktdaten:

Marco.Bentz@svaltstadt.de oder Lukas.Neu@svaltstadt.de

Sportheim Öffnungszeiten

Das Sportheim ist montags, dienstags und samstags jeweils ab 16:30 Uhr geöffnet, sowie mittwochs ab 18:00 Uhr und sonntags bei Heimspielen ab 12:30 Uhr.

TV Altstadt

www.tv-altstadt.de

Line-Dance Nachmittag



Es war ein tolles Event. Draußen strahlender Sonnenschein und in der Halle rund 200 Linedancer. Geschmückt in den Farben der Summertime Lindancer bot die Hugo-Strobelhalle optimale Bedingungen zum „Tanzen in the Line“. Karl-Heinz Müller hatte mit seiner Frau Petra und den Helfern aus Altstadt alles bis ins Detail organisiert. Mit Playlist auf den Tischen wusste jeder, welche Choreographie als nächstes getanzt wurde. Und „Lotti & Jake“ heizten den Tänzern ordentlich ein. Der Festausschuss des TVA sorgte für die notwendigen Stärkungen Neben der vollen Tanzfläche wurden an den Tischen selbstgebackenen Kuchen genossen. Und zu trinken gab es am neuen Verkaufswagen, der zum ersten Mal offiziell im Einsatz war. „Eine super Veranstaltung“ lobten die Gäste, die nicht nur aus dem Saarpfalkreis, sondern sogar aus dem grenznahen Frankreich angereist waren.

Und Jutta Braun vom geschäftsführenden Vorstand versprach: „Das war der erste, aber gewiss nicht der letzte Linedance Nachmittag beim TV Altstadt.“ Und unter Jubel lud sein „Wir sehen uns wieder“



26. MAI 2023

NEUERÖFFNUNG

Wir freuen uns auf
Ihren Besuch.

Unser
Eröffnungsangebot:

Kleiner Döner 3 €

Großer Döner 4 €

Nur gültig im Angebotszeitraum
vom 26.-28.05.2023





KAISER GRILL

Kaiserstraße 53 . 66459 Kirkel

Jugendfeuerwehr: nächste Termine

Sonntag, 28.05.2023, Fußballturnier
29.05. bis 02.06.2023 Pfingstferien

ASB Ortsverband Saarpfalz im ASB Seniorenort Kirkel-Neuhäusel

Immer montags findet das „Fröhliche Gedächtnistraining“ in Zusammenarbeit mit der Katholischen Erwachsenenbildung Saarpfalz im Seniorenort statt. Wer Lust hat, auf spielerische Weise seine Gedächtnisleistung zu trainieren, um sein Gehirn möglichst lange fit zu halten, ist bei diesem Kurs genau richtig. Weitere Informationen erhalten Sie unter der Telefonnummer 06841-981413 oder direkt bei der Kursleiterin Frau Michely-Fickinger (06894- 53784).

Im Seniorenort findet regelmäßig ein Cafénachmittag statt, zu dem auch Kirkeler Bürgerinnen und Bürger herzlich eingeladen sind. Bitte beachten Sie die folgenden Termine:

Am 15. und 22. Juni heißen wir Sie von 15-17 Uhr herzlich im Begegnungsraum des Seniorenortes willkommen! Eine Anmeldung ist derzeit nicht erforderlich.

VdK Ortsverband Kirkel

Liebe VdK-Mitglieder des OV Kirkel,

unser Stammtisch findet am Donnerstag, den 01. Juni um 18 Uhr in der Fischerhütte Kirkel statt. Am 29.07.2023 besuchen wir die Bundesgartenschau in Mannheim. Die Fahrt kostet 59 Euro. Wir bitten um Anmeldung bis 17.07.2023 bei Frau Mathilde Schäfer unter der Telefonnummer 06826/ 5286503. Auch grüßen wir unsere Geburtstagskinder im Juni und wünschen alles Gute und viel Gesundheit. Eure Vorstandschaft

Männergesangverein 1848 Kirkel e. V.

www.mgv-kirkel.de

Zur Feier des 175jährigen Vereinsbestehens veranstaltet der MGv mehrere Konzerte, als nächstes steht nun der lang erwartete Auftritt der Gruppe „African Vocals“ am 04.06.23 um 18.00 Uhr in der Prot. Friedenskirche an.

Die Karten für dieses Erlebnis können Sie für je 10 Euro bei der **Aral-Tankstelle Michel**, Kaiserstrasse, in Kirkel-Neuhäusel erwerben. Vielen Dank an die Familie Michel für diese Möglichkeit. Außerdem sind die Karten erhältlich bei Lotto Diewald in Niederwürzbach und – falls noch verfügbar – an der Abendkasse.

TV Altstadt

Wir stellen vor: Kinderturnen

Das Kinderturnen unterteilen wir in die Gruppen **Eltern-Kind-Turnen** und das **Vorschulturnen**. Während im Eltern-Kind-Turnen die Kinder langsam durch Nachahmen der Bewegungen in die Welt des Turnens eintauchen dürfen, werden beim Vorschulturnen schon die Grundformen des Turnens behandelt. Beim Hüpfen, Laufen, Balancieren werden neben der Motorik auch Kondition, Koordination und das soziale Miteinander gefördert.

Das Eltern-Kind-Turnen findet freitags von 17:00 – 18:15 Uhr in der Schulturnhalle in Altstadt statt. Das Vorschulturnen unmittelbar davor, auch freitags von 15:45 – 16:45 Uhr in der gleichen Örtlichkeit. Du willst mehr erfahren? www.tv-altstadt.de/kinderturnen

Turnen weiblich

Wer für das Kinderturnen schon zu groß ist, findet bestimmt in der Turnerjugend seinen Platz. Wir unterteilen hier die Gruppen in unterschiedliche Niveaus. Zu Beginn als Anschlussgruppe zum Kinderturnen steht das **allgemeine Turnen**. Hier werden die Kinder spielerisch an das Geräteturnen herangeführt.

Direkt im Anschluss folgt das **Geräteturnen Stufe 1**, hier werden die ersten Grundkenntnisse des Geräteturnens erlernt bis hin zum Salto. Die dritte Gruppe **Geräteturnen Stufe 2** turnt schon richtig an den Geräten, wie Reck, Schwebebalken, Boden oder dem Trampolin. Hier werden die erlernten Grundkenntnisse der anderen Gruppen weiter vertieft. Aber nicht vergessen, der Spaß steht an erster Stelle, jedoch nimmt diese Gruppe auch an Wettkämpfen wie dem Salto-Cup teil. Bei Stufe 2 unterteilen wir weiterhin in 2 Altersklassen.

Alle Informationen zu den Gruppen, Ansprechpartnern und Trainingszeiten findet ihr unter: www.tv-altstadt.de/turnen-weiblich

Turnen männlich

Seit Februar bieten wir wieder Geräteturnen für Jungen im Grundschulalter an. Dienstags von 16.15 – 17:45 Uhr wird in der Schulturnhalle in Altstadt fleißig geturnt. Während neue Elemente erlernt werden, führt Lina Conrad die Jungen an das Geräteturnen heran. Auch hier steht der Spaß der Kinder im Vordergrund. Wir haben noch einige Plätze frei... Ihr habt Interesse? Dann meldet euch doch gerne bei uns.

www.tv-altstadt.de/turnen-m-nlich

Ortsteil Kirkel-Neuhäusel



Feuerwehr Kirkel - Löschbezirk Kirkel-Neuhäusel

Aktive Wehr: nächste Termine

Freitag, 26.05.2023, 18:30 Uhr: Einsatzübung Technische Hilfe
Freitag, 02.06.2023, 18:30 Uhr: ELW, Fahrzeug- und Gerätedienst
Samstag, 03.06.2023, 09:00 Uhr: Atemschutzstrecke

AFRICAN VOCALS

Der MGv 1848 Kirkel präsentiert:

A-Cappella-Band aus Swakopmund/Namibia



Deutschlandtournee 2023

Sonntag, 4. Juni, 18.00 Uhr

Kirkel, Ev. Friedenskirche

Eintritt 10,-€

R.Hink +49 160 96425541, rhinkav@gmail.com * J. Nambuli +264814217546, joelnambuli@gmail.com
<https://african-vocals.de/>



Am 03.09.23 erwarten wir als Höhepunkt des Jahres die **Mainzer Hofsänger** in der Kath. Kirche St. Joseph in Kirkel. Karten hierfür erhalten sie über www.ticket-regional.de, den Ticket-Regional-Vorverkaufsstellen und direkt beim MGv, jeden Montag von 18 bis 19 Uhr im Sängenheim Hirschbergstrasse. Sichern Sie sich Ihr Ticket, die Veranstaltung stößt bereits jetzt auf großes Interesse.

Die Chorproben des Gemischten Chores des MGV 1848 Kirkel e. V. finden jeden Montag um 19.00 Uhr im Sangerheim statt. Durch die Neuaufstellung der vormaligen beiden Chore zu nunmehr einem gemeinsamen gemischten Chor ist nun ein idealer Zeitpunkt zum Einstieg - kommen Sie vorbei und nehmen Sie unverbindlich an einer Probe teil. Weitere Informationen ber den Verein, den Chor und alle Veranstaltungen finden Sie unter www.mgv-kirkel.de CKO

Kneipp Verein Kirkel

Am 30.05.2023 entfallt das Yoga. Ab 6. Juni findet die Yogastunde immer dienstags von 17.00 Uhr bis 18:00 Uhr im Jochen-Klepper-Haus statt. Neumitglieder sind gerne Willkommen. Zurzeit gibt es fr neue Vereinsmitglieder eine Frderung des Deutschen Olympischen Sportbundes im Wert von 40 Euro. Nahere Einzelheiten erfahren Sie unter der Telefonnummer 06849 1237.

SV Kirkel

Aktive

Bezirksliga SV Niederbexbach - SV Kirkel 4:1

Am Mittwoch, 17.05., musste sich unsere erste Mannschaft auswart mit 1:4 gegen den SV Niederbexbach geschlagen geben. Mit ihren ersten drei Torschussen erzielten die Gastgeber drei Treffer (3., 9., 26.). Der SVK scheiterte hingegen jeweils denkbar knapp mit Abschlssen von Edin Makelic und Kim Boutter. In der zweiten Halbzeit drangte unser Team auf den Anschluss. In der 75. Spielminute bekam unsere Elf einen Elfmeter zugesprochen. Edin Makelic scheiterte jedoch vom Punkt. Drei Minuten spater erzwang der SVK durch ein Eigentor den verdienten Anschluss. In die Schlussoffensive unseres Teams hinein erzielten die Hausherren dann das 4:1.

Aufstellung: R. Schmidt - A. Ramic - P. Schwartz - K. Boutter - J. Guckert - E. Makelic - L. Leineweber - H. Erbeling - M. Spuhler - D. Leibrock - B. Logeswaran

Spielerwechsel: F. Waidner fr B. Logeswaran, T. Remmlinger fr J. Guckert, C. Bast fr M. Spuhler, A. Kleinschmidt fr D. Leibrock

Kreisliga B

Die Partie unserer zweiten Mannschaft wurde seitens des SV Niederbexbach abgesagt und mit 0:0 und drei Punkten fr unsere Reserve gewertet.

Bezirksliga SV Bexbach - SV Kirkel 5:1

Am vorletzten Spieltag der Saison unterlag unsere erste Mannschaft mit 1:5 beim SV Bexbach. Den 0:1-Halbzeitrckstand egalisierte Florian Waidner per Kopf in der 54. Spielminute. Die Hausherren schlugen in der Folge binnen sieben Minuten (60. und 67. Minute) doppelt zu und erhhte auf 3:1. Auch in den letzten zehn Spielminuten gelang den Bexbachern ein Doppelschlag und gewann letztendlich mit 5:1.

Aufstellung: R. Schmidt - A. Ramic - P. Schwartz - K. Boutter - J. Guckert - E. Makelic - F. Waidner - H. Erbeling - M. Thomas - D. Leibrock - T. Remmlinger

Spielerwechsel: G. Russi fr K. Boutter

Kreisliga B

Unsere zweite Mannschaft setzte sich in der Partie der beiden Reserveteams mit 3:0 durch. Aufgrund von Spielermangel wurde die Begegnung mit 7 gegen 7 ausgetragen. Es war das letzte Saisonspiel unserer zweiten Mannschaft. Das Team schliet die Saison auf dem sechsten Tabellenplatz ab.

Jugend

Bei ihrem letzten Turnierspieltag fuhr unsere G-Jugend zwei Siege bei zwei Niederlagen ein. Unsere E-Junioren schlugen im letzten Saisonspiel den SV Kirrberg deutlich mit 8:0 und schliet die Spielzeit auf einem guten dritten Platz ab. Auch die D-Jugend verabschiedet sich mit einem Sieg in die Sommerpause. Mit 6:5 setzte sich das Team gegen den SV Reiskirchen II durch. In einer extrem torreichen Begegnung mussten sich die C-Junioren mit 7:9 gegen die DJK St. Ingbert II geschlagen geben.

TV Kirkel

Abteilung Handball

Das war's!

Wir sagen Danke!

Danke,...

... an alle Spieler

... an alle Trainer

... an alle Betreuer und Physios

... an alle Helfer, vor und hinter den Kulissen

... an alle Sponsoren

... an alle Eltern

... an alle Partnervereine

... an den Gesamtverein und Vorstand.

Ohne Euch ware all das unmglich! Danke!

Nachdem die Saison nun offiziell beendet ist, heit es fr alle sich zu erholen und neue Kraft fr die neue Runde zu sammeln!

Die Mannschaften trainieren noch „just for Fun“ weiter, ehe im Juli die Vorbereitung wieder startet und im September die Saison 2023/2024 eingelutet wird.

Terminlicher Ausblick:

25.05. Mitgliederversammlung Hauptverein

14.-16.07. Jugendzeltlager

01.09. Saisonerffnung

16.12. MixMas

17.12. Jugendweihnachtsfeier

Wir sehen uns!

Dana und Matthias



Praxis fr Physiotherapie

Krankengymnastik

Massage

Lymphdrainage

Wellness

Christiane Peschel

Physiotherapeutin

Telefon 0 68 49 - 66 92

GOETHESTRASSE 58

KIRKEL-NEUHAUSEL



Treff 39

Sie knnen es einfach nicht lassen! Manfred hat mal wieder ein interessantes Programm fr die 23. Klassenfahrt zusammengestellt. Am 28. Juni besichtigen wir Verdun und besuchen den Ort, an dem vom 21. Februar bis 19. Dezember 1916 die brutalste und blutigste Schlacht des 1. Weltkrieges stattgefunden hat. Wir besichtigen das Beinhaus und das Museum. Beide Gebude stehen auf dem Gelande, auf dem vor der Schlacht die Drfer Douaumont und Fleury waren. Ein weiteres Treffen der Mitfahrer ist im Juni geplant. Der genaue Termin wird noch bekanntgegeben.

Jahrgangstreff 41

Liebe Klassenkameradinnen und Klassenkameraden, bitte vormerken, wir treffen uns am Mittwoch den 28. Juni 2023 ab 18 Uhr bei Peter in der Mhle zu einem gemtlichen Beisammensein.

Herzliche Gre!

HeHa

Ortsteil Limbach



Der Ortsvorsteher informiert

Pfingsten und Wandel

„Limbach im Wandel.“ So zu lesen seit einiger Zeit an einer Hausfront in der Hauptstrae. Tatsachlich sind wir auf vielen Gebieten zunehmend mit Veranderungen konfrontiert. ber die Einschrankungen bei Dienstleistungsangeboten und im Einzelhandel wurde hier schon hufig berichtet. Dann die gestiegenen Kosten fr Energie – nur ein Beispiel –, sie zeigen deutlich, dass sich das Weltgeschehen Gewohnheiten empfindlich trifft.

In diesem Frhjahr hat es zwar ausgiebig geregnet. Aber dass dies so bleibt, das darf mit Blick auf die Vorjahre bezweifelt werden. Hitzeperioden und Trockenphasen haben seit einiger Zeit zugenommen. Sie sind nicht einfach nur ein Wetterphanomen, sondern Ausdruck eines sich global andernden Klimas. Als Symptom dafr darf auch die Verbreitung neuer Pflanzen bei uns gelten oder das Absterben gewohnter Baumarten, die mit den neuen Bedingungen nicht mehr zurecht kommen.

Also, Klimawandel, Migrationsdruck, Lebenshaltungskosten, Krieg, leere Gemeindegassen – daran kommen wir auch bei uns in Limbach und in unserer Gemeinde nicht vorbei. Das erzeugt Unsicherheit und Angst. Denn wo es hinauswill, das weit kaum jemand so genau. Da ist es natrlich leicht ber den Staat, die Politik(er) oder die Verwaltung zu schimpfen. Was gerne gemacht wird, ganz gleich, ob's um Heizung oder Gebhren erhhungen geht. Aber mal ehrlich – die Unwagbarkeiten sind doch fr alle gleich schwierig. Und fr Verantwortungstrager wie fr uns Brger ist das Beharren auf einem „Es-soll-alles-so-bleiben-wie-es-mal-war“ kein Rezept zur Bewaltigung von Herausforderungen. Zumal die Vergangenheit ja auch voller Krisen und Fragen war; wir verklaren nur gerne alles im Rckblick, weil es hinter uns liegt. Nur schlauer waren wir doch frher auch nicht, oder? Sonst ware heute vieles besser.

Wenn Gefahren und Herausforderungen entstehen, dann hilft es nicht, sich Mund, Nase und Ohren zuzuhalten oder sich zu beschweren, dass das doch alles gerade eben noch ganz anders gewesen sei. Mit Verweis auf den Sommer kann ich mich im Januar auch nur eine begrenzte Zeit mit der Badehose bekleidet fortbewegen, nur weil es damals im Schwimmbad so schn war. Ein besserer Rat als sich zu verweigern, zu resignieren oder die eigene Zukunftsansicht durch ewiges Schimpfen zu verstecken ist es, sich der neuen Lage, dem Wandel zu stellen. Ja, wir werden den Schadstoffaussto von Heizungen und Fahrzeugen begrenzen mssen. Und wir mssen im eigenen Interesse zurckstecken und mit der Natur anders umgehen lernen. Und wir mssen unsere Wegwerf-Gewohnheiten verandern und sollten beginnen, bewusster einzukaufen und industrielle Fertigprodukte zu vermeiden. Ferner werden wir uns zu erinnern haben, dass der Sozialstaat und seine Einrichtungen nicht alles stemmen kann, was wir privat vernachlassigen. Und dass Krankung und Respekt eine grere Auswirkung auf die Bewaltigung von Problemen hat, als wir uns zugestehen wollen.

Der Wandel ist das Grundprinzip des Lebens. Nichts bleibt, wie es einmal war. Prsnlich nicht und gesellschaftlich nicht.

KÜCHENSTUDIO ERBELDING

Hauptstraße 125 - LIMBACH - Telefon 0 68 41 / 89 648
kuechenstudio-erbelding@t-online.de - www.Kuechenstudio-Erbelding.de

Also keine Angst und keine populistischen Anwandlungen, wenn es um die Bewältigung von Herausforderungen geht. Wie bei den Jüngern Jesu an Pfingsten, dem Ende ihrer Angst und Bedrückung, als plötzlich alle in eine regelrechte Aufbruchstimmung gerieten und jeder neue Ideen hatte, wie man sich der Lage stellen könne. Das geht bei uns auch. Deshalb frohe Pfingstfeiertage. Und einen schönen Pingschdquack!

Ihr Ortsvorsteher Max Limbacher
E-Mail: ov.limbach@online.ms

Feuerwehr Kirkel - Löschbezirk Limbach

Aktive Wehr: nächste Termine

Freitag, 26.05.2023, 18:30 Uhr: Technische Hilfe – Verkehrsunfall
Freitag, 02.06.2023, 18:30 Uhr: ELW
Samstag, 03.06.2023, 08:30 Uhr: Atemschutzstrecke
Samstag, 03.06.2023, 17:00 Uhr: Dämmerschoppen

Jugendfeuerwehr: nächste Termine

Sonntag, 28.05.2023, 10:00 Uhr: Schmücken Pfingstwagen
Montag, 29.05.2023, 07:30 Uhr: Pfingstquak
29.05. bis 02.06.2023 Pfingstferien

Dämmerschoppen Löschbezirk Limbach

Am Samstag, den 3. Juni 2023 lädt der Löschbezirk Limbach wieder zu seinem beliebten „Dämmerschoppen“ ein.
Ab 17:00 Uhr öffnet der Löschbezirk seine Tore für Jung und Alt. Bei Livemusik und einem Rahmenprogramm für Kinder ist natürlich auch für das leibliche Wohl bestens gesorgt.

Dämmerschoppen bei der Feuerwehr
Samstag, 3. Juni 2023
ab 17:00 am Feuerwehrhaus Limbach

Für das leibliche Wohl ist mit

- Kühlen Getränken
- Flammkuchen aus dem Holzofen
- Rost- und Currywurst
- Pommes

bestens gesorgt

FEUERWEHR KIRKEL
Löschbezirk Limbach

Live Musik und Hüpfburg für die Kleinsten

Rentner- und Pensionärsverein Limbach

Die scheene Pingschde!

Ach, das ist jetzt dumm – der neue Vorstand trifft sich erst nach der Drucklegung dieser Ausgabe. Deshalb können wir hier noch nichts über unsere Vorhaben berichten. Also dann halt eine Woche später. Soviel Geduld muss sein. Aber was wir aber auf alle Fälle machen können, das ist, allen Mitgliedern zu gratulieren, die im neuen Monat Geburtstag haben, unseren Junikäferchen (Das sind die, die nach den Maikäfern kommen.) Ihr seid mir welche – wartet, bis das Frühjahr so richtig aufgezogen ist und kommt dann und schmaust die Erdbeeren, die es erst jetzt so richtig gibt. Die Wiesen mit ihren schönen Blumen stehen hoch (wenn sie die Landwirte haben stehen lassen...). Die Bäume und Sträucher sind so grün, wie schon lange nicht mehr. So seid ihr Leichtfüße und genießt alles mit ausgebreiteten Armen. Naja, sinnbildlich gemeint, denn wir haben noch keinen gesehen, dass er so durch Limbach läuft. Aber es muss doch mal gesagt werden: Ohne eure Heiterkeit wäre das Jahr immer noch ein wenig winterlich. Schön, dass es euch gibt. Herzliche Glückwünsche! Und allen anderen wünschen wir scheene Pingschde!

FC Palatia Limbach

Am Pfingstsonntag sollten unsere Jungs in Sachen Klassenerhalt endlich alles klar machen. Im Heimspiel gegen die SG Lebach/Landsweiler reicht uns ein einziger Punkt – sprich ein Unentschieden – um sicher auch in der nächsten Saison in der Verbandsliga anzutreten. Beim 4:0 Auswärtssieg letzten Sonntag in Wiesbach zeigte das Palatia-Team endlich mal wieder eine souveräne Leistung und schuf

die Voraussetzungen zum nun greifbaren Klassenerhalt. Also, liebe Palatia-Fans: Am Sonntag ein letztes Mal vor der langen Sommerpause unsere Jungs anfeuern und hinterher gebührend feiern!
In der Landesliga haben die Männer um Coach Weinmann indes den Klassenerhalt schon seit Wochen in der Tasche und spielen nach wie vor eine tolle Saison. Zum Abschluss geht es ebenfalls am Sonntag in das Blietal. Limbach 3 hat das letzte Saisonspiel schon hinter sich gebracht und konnte nach dem Heimspiel gegen den SV Einöd die Meister-Schale in Empfang nehmen.



Jubel beim Limbach 3 als Meister der Kreisliga

Im Einzelnen:

FC Palatia Limbach - SG Lebach/Landsweiler (So, 15.30 Uhr)
TuS Ormesheim - FC Palatia Limbach 2 (So, 15.00)
FC Palatia Limbach 3 – spielfrei

Jugendabteilung

Wegen der Pfingst-Feiertage sind im Bereich der Jugend an diesem Wochenende nur wenige Meisterschaftsspiele angesetzt.

C1-Jgd in JSB Bisttal (Sa, 16.30 Uhr)
A-Jgd in JSG Schwalbach (Sa, 17.00 Uhr)
B1-Jgd in JFG Saarlouis/Dillingen (So, 11.45 Uhr)

Sportfest: Auch in diesem Jahr wird unser traditionelles Sportfest wieder auf unserer vereinseigenen Anlage stattfinden. **Vom 7. bis 9. Juli** werden über alle Sportfesttage noch Helferinnen und Helfer für die unterschiedlichsten Dienste gesucht. Eine Liste, in die sich alle eintragen können, die zum Gelingen dieses Großereignisses beitragen möchten, hängt vor dem Sportheim aus.

Club der Förderer des FC Palatia Limbach e.V.

Einladung zur Mitgliederversammlung am Dienstag, den 06.06.2023 um 18.00 Uhr im Sportheim Limbach

Tagesordnung:

1. Begrüßung durch den 1. Vorsitzenden
 2. Protokoll der letzten Mitgliederversammlung
 3. Tätigkeitsbericht des 1. Vorsitzenden
 4. Rechenschaftslegung
 5. Ergebnis der Kassenprüfung
 6. Entlastung des Vorstandes
 7. Verschiedenes und Anträge
- Um rege Teilnahme wird gebeten.
Der Vorstand

Tennisclub Limbach

Spielbetrieb:

Auch am Vatertag war bei uns sportlich wieder einiges geboten. Die Herren 40/1 hatten den TV'66 Rohrbach zu Gast, den eigentlichen Titelfavorit in dieser Klasse. Die Rohrbacher sind etwas ersatzgeschwächt angetreten, gleichzeitig haben die Limbacher eine Superleistung hingelegt und v.a. wieder ihre Doppelstärke ausgenutzt und zwei wichtige Doppel sehr souverän gewonnen. Endstand: 12 zu 9. Ebenfalls am Feiertag mussten die U15/1 Junioren beim TC Rotweiß-Waldhaus antreten und das Spiel vom vergangenen Sonntag beenden.

Leider konnte Leo Georgi krankheitsbedingt sein Einzel nicht fertig spielen und das Spiel wurde für die Gastgeber gewertet. Das waren dann aber auch die einzigen Punkte, die die Jungs liegen gelassen haben. Alle Einzel und alle Doppel gingen auf das Konto unserer Mannschaft.

Weiter ging's am Freitag mit zwei Midfeld-Mannschaften. Midfeld 1 besiegte souverän auswärts im Lokald Derby den TC Kirkel glatt mit 14:0. Midfeld 3 musste sich dafür umgekehrt mit 14:0 in Gersheim geschlagen geben.

Die Damen 40/2 und die Herren 40/2 reisten gemeinsam nach Bliesmengen-Bolchen zum Doppelspieltag. Die Damen verloren knapp mit 12:9. Matchwinner des Tages waren Jessica Pflüger und Nicole Heim, die beide ihre Einzel und auch das gemeinsame Doppel gewannen. Jolanta Selzer sicherte in einem spannenden Einzel weitere zwei Punkte für die Limbacherinnen.

Die Herren 40/2 hatten ebenfalls schwer zu kämpfen – mit den Windverhältnissen und mit den Gegnern. Die Ehrenpunkte rettete Jens Knicker mit dem einzigen Sieg für diesen Tag. Endergebnis 19:2 für BMB.

Für die aktiven Herren war der Spieltag sehr durchwachsen. Während die Herren 1 ganz klar auswärts mit 18:3 gegen die SG Kirkel/TC Bruchhof-Sanddorf 1 siegten, unterlagen die Herren 2 SG Kirkel/TC Bruchhof-Sanddorf 2 mit 7:14 Zuhause.

Die U15 Mädels schlugen sich hervorragend gegen TV 66 Rohrbach, Abt. Tennis 2. Auswärts holten sich Katharina, Julia, Lilly und Elli den Gesamtsieg. Toll gemacht, Mädels! Und danke an die Mamas für die tolle Betreuung vor Ort und an Thorsten Jakobi für die Extra-Trainingsseinheiten zur Vorbereitung.

Wir brauchen weiterhin Unterstützung zur Finanzierung unseres 6. Platzes. Unter dem Stichwort „Platz 6“ nehmen wir gerne Spenden auf folgendes Konto an: BANK 1 SAAR, IBAN-Nr.: DE 38 5919 0000 1302 7570 00.

Wir sind auch in diesem Jahr wieder bei „Scheine für Vereine“ von Rewe angemeldet und unter scheinefuervereine.rewe.de unter „Tennisclub Limbach e.V. von 1979“ zu finden. Scannt dort Eure Vereins-scheine, die Ihr beim Einkauf erhaltet. Alternativ könnt Ihr auch gerne die Scheine bei Rewe in Bexbach in unsere Box einwerfen oder einfach mit ins Bistro bringen, dort steht ebenfalls eine Sammelbox.

Begegnungen:

26. Mai, 16:00 Uhr: Midfeld 1 gegen TC Blau-Weiß Homburg 1 (Heimspiel)

26. Mai, 16:00 Uhr: Midfeld 2 gegen TC Ludweiler 1 (Auswärtsspiel)

26. Mai, 16:00 Uhr: Midfeld 3 gegen TC 77 Bruchhof-Sanddorf 1 (Auswärtsspiel)

26. Mai, 17:00 Uhr: Beach Mixed 1 gegen TuS 1872 Wadgassen 3 in Wadgassen

26. Mai, 17:00 Uhr: Beach Mixed 2 gegen TV 66 Rohrbach, Abt. Tennis 4 in Rohrbach 27

26. Mai, 13:00 Uhr: Herren 40/2 gegen TC 1978 Kirrberg 1 (Auswärtsspiel)

Weitere Vereinstermine:

10. Juni 2023, 10:00 Uhr: Arbeitseinsatz auf der Anlage an der Dorfhalle

24. – 27. Juli 2023: Tenniscamp für Jugendliche und Erwachsene, Tennisanlage Tennisclub Limbach

Mehr Infos zum Verein und alle Termine unter www.limbach.tennis

SCHREINEREI

W. RISCH

66440 Blieskastel
Blickweilerstraße 27
Tel (0 68 42) 45 06
www.schreinerei-w-risch.de

REHAU-Kunststoff Fenster

Wir bauen Ideen!

- Restaurierung
- Möbel nach Maß
- Treppen
- Haustüren
- Fenster
- Zimmertüren
- Parkett
- Küchen
- Klappläden
- Reparaturdienst

seit über 40 Jahren

Bundeszentrale für gesundheitliche Aufklärung (BZgA)

Tag der Organspende 2023 – BZgA berät zu persönlichen Fragen zur Organ- und Gewebespende

Am 03. Juni 2023 ist der Tag der Organspende. Studiendaten der Bundeszentrale für gesundheitliche Aufklärung (BZgA) zur Organ- und Gewebespende zeigen, dass trotz positiver Einstellung zur Organspende zu wenige Menschen eine Entscheidung zur Organ- und Gewebespende getroffen haben. Woran liegt das? Viele gehen von falschen Annahmen aus, wie der, dass es eine obere Altersgrenze für die Organspende gibt. Das trifft nicht zu. Irrtümer wie diese löst der Mythencheck der BZgA auf: [Mythencheck Organspende.pdf](#)

Wer sich bei der individuellen Entscheidung beraten lassen will, kann beim kostenfreien Infotelefon Organspende anrufen. Die Leiterin des Infotelefon Organspende, Dr. med. Gabriele Stumm, stellt dieses Beratungsangebot der BZgA im Interview vor: [Interview Infotelefon Organspende.pdf](#)

Ergebnisse der bundesweiten Repräsentativbefragung der BZgA „Einstellung, Wissen und Verhalten der Allgemeinbevölkerung zur Organ- und Gewebespende in Deutschland 2022“ geben Auskunft über Hintergründe und Motive, warum Menschen sich noch nicht entschieden haben und wie viele der Befragten ihre Entscheidungen festgehalten haben.

Weiterführende Informationen der BZgA zum Thema Organ- und Gewebespende finden Sie unter: www.organspende-info.de. Pressematerialien zur freien redaktionellen Nutzung stehen zur Verfügung unter: www.organspende-info.de/presse/

Deutsches Krebsforschungszentrum

Prädiktive Gentests: Was dürfen Versicherungen fragen?

Prädiktive Gentests können eine erbliche Veranlagung für Krebserkrankungen aufzeigen. Ratsuchende haben oft Sorge, dass sie nach dem Nachweis eines erblichen Krebsrisikos keine Lebensversicherung mehr abschließen können. Was ist dran? Der Krebsinformationsdienst des Deutschen Krebsforschungszentrums erläutert die gesetzlichen Bestimmungen.

Etwa fünf bis zehn Prozent aller Krebserkrankungen sind auf erbliche genetische Veränderungen zurückzuführen. Mithilfe prädiktiver Gentests kann bei begründetem Verdacht auf eine familiäre Häufung bestimmter Tumorleiden das erblich bedingte Krebsrisiko ermittelt werden. Im Zusammenhang mit diesen Tests kommt oft die Frage auf: Muss ich das Ergebnis meiner Versicherung mitteilen? Können mir Versicherungen aufgrund des Ergebnisses gekündigt werden? Dann ist es gut zu wissen, dass diese Punkte durch das Versicherungsvertragsgesetz und das Gendiagnostikgesetz geregelt sind. Der Krebsinformationsdienst des Deutschen Krebsforschungszentrums erläutert die gesetzlichen Bestimmungen.

Prädiktive Gentests können eine erbliche Veranlagung für Krebserkrankungen ermitteln. Gründe, einen solchen Gentest durchführen zu lassen, sind beispielsweise familiär gehäuft auftretende Krebserkrankungen, etwa Brust-, Darm- oder Eierstockkrebs. Oder eine nachgewiesene erblich bedingte Genveränderung bei einem an Krebs erkrankten Angehörigen. Beim Nachweis eines erblich bedingten Krebsrisikos werden den Betroffenen intensiviertere Früherkennung und vorbeugende Maßnahmen empfohlen, über die Ärzte persönlich beraten. Ratsuchende haben aber oft auch Sorge, dass sie bei Nachweis eines erblichen Krebsrisikos keine Lebensversicherung mehr abschließen können oder dass ihre Krankenkasse ihnen kündigt. Beim Krebsinformationsdienst beantworten Ärztinnen und Ärzte alle Fragen zum Thema Krebs, auch zum erblich bedingten Krebsrisiko und zu sozialrechtlichen Fragen. Sie sind täglich von 8 bis 20 Uhr unter 0800-420 30 40 oder unter krebsinformationsdienst@dkfz.de zu erreichen und informieren wissenschaftlich fundiert, verständlich und kostenlos.

Private Versicherungsunternehmen dürfen prädiktive Gentests nicht verlangen

Beim Abschluss eines Versicherungsvertrags wollen private Versicherungen wissen, welches Risiko sie im Einzelfall tragen. Deshalb müssen Fragen zu bestehenden oder vergangenen Erkrankungen laut Versicherungsvertragsgesetz vom Versicherungsnehmer wahrheitsgemäß beantwortet werden.

Allgemeine Nachrichten



Kassenärztliche Vereinigung Saarland

Saarländische Arztpraxen und Bereitschaftsdienstpraxen an Brückentag geöffnet

Sehr geehrte Damen und Herren, auch am Brückentag **am Freitag, dem 09. Juni 2023**, sind die niedergelassenen Ärztinnen und Ärzte wie gewohnt für ihre Patienten da. Bitte suchen Sie daher am Brückentag im Regelfall die Ihnen bekannte Praxis auf.

Ob Ihre Arztpraxis am Brückentag geöffnet hat, ist durch entsprechende Praxisaushänge zu erkennen.

Sollte diese Praxis geschlossen haben, weisen entsprechende Praxishinweise oder Bandansagen am Telefon auf die vertretende Arztpraxis hin.

An den Brückentagen haben **zusätzlich** die Bereitschaftsdienstpraxen geöffnet, die bei der Versorgung der Bevölkerung **im Falle von unvorhergesehenen ambulanten Notfällen** unterstützen, wenn der Hausarzt/der behandelnde Arzt nicht erreichbar ist.

In diesen Fällen erreichen die Patienten zu nachfolgenden Zeiten die jeweils zuständigen Bereitschaftsdienstpraxen (BDPen) unter der einheitlichen Rufnummer **116117**:

von Donnerstag, dem 08.06.2023, um 08:00 Uhr, bis Montag, dem 12.06.2023, um 08:00 Uhr.

Die Brückentageregelung gilt auch für die Bereitschaftsdienstpraxen für Kinder und Jugendliche (BDP-KJen).

Für ambulante Notfälle im Bereich der augenärztlichen und HNO-ärztlichen Fachgruppen steht ein eigener Bereitschaftsdienst zur Verfügung.

Den diensthabenden Augenarzt sowie HNO-Arzt können Sie ebenfalls über die 116117 erreichen.

Bei Lebensgefahr rufen Sie bitte direkt den Notarzt über die Rettungsleitstelle 112!

Allerdings: Prädiktive Gentests verlangen dürfen Versicherungsunternehmen nicht. Dies ist durch das Gendiagnostikgesetz geregelt.

Auskunftspflicht zu den Testergebnissen: Eher selten

Wird ein Gentest nach Vertragsabschluss durchgeführt, muss das Ergebnis dem privaten Versicherungsunternehmen nicht mitgeteilt werden. Wenn das Ergebnis eines Gentests bei Abschluss eines privaten Versicherungsvertrags bereits vorliegt, gilt: Wird im Versicherungsfall eine Leistung von mehr als 300.000 EUR oder eine Jahresrente von mehr als 30.000 EUR vereinbart, müssen Betroffene auf Nachfrage des Unternehmens das Ergebnis mitteilen. Das trifft bei privaten Lebens-, Pflegerenten-, Erwerbs- oder Berufsunfähigkeitsversicherungen zu. Bei privaten Krankenversicherungen ist die Frage nach Gentests unabhängig von der Versicherungssumme aber immer verboten. Gesetzlich Versicherte müssen sich keine Gedanken machen. Denn bei den sogenannten Sozialversicherungen, wie den gesetzlichen Kranken- oder Rentenversicherungen, finden keine Gesundheitsprüfungen statt. Deshalb ist das Ergebnis eines Gentests für gesetzliche Versicherungen immer ohne Bedeutung.

Recht auf Nichtwissen

Gut zu wissen: Niemand ist verpflichtet, einen prädiktiven Gentest durchführen zu lassen. Denn im medizinischen Bereich stellt das „Recht auf Nichtwissen“ sicher, dass jeder selbst entscheiden kann, ob er etwas über sein Risiko, beispielsweise an Krebs zu erkranken, erfahren möchte oder nicht.

**Bitte alle redaktionellen
Beiträge für die
Kirkeler Nachrichten
senden an**

amtsblatt@kirkel.de



LINUS WITTICH
Lokal informiert. Druck. Internet. Mobil.

Impressum

Herausgeber und verantwortlich für den Amtlichen Teil:

der Bürgermeister der Gemeinde Kirkel,
66459 Kirkel,
Telefon 06841/8098-0,
E-Mail: amtsblatt@kirkel.de

Druck: Druckhaus WITTICH KG

Verlag: LINUS WITTICH Medien KG

Anschrift: 54343 Föhren, Europa-Allee 2

Verantwortlich für den nichtamtlichen Teil:

Martina Drolshagen, Verlagsleiterin
Melina Franklin, Produktionsleiterin

Anzeigen:

Erscheinung: wöchentlich

Zustellung: Kostenlose Zustellung an alle Haushalte, Einzelbezug über den Verlag

Zentrale: Tel. 06502 9147-0,
E-Mail: service@wittich-foehren.de

Für Anzeigenveröffentlichungen und Fremdbeilagen gelten unsere Allgemeinen Geschäftsbedingungen und die zur Zeit gültige Anzeigenpreisliste. Für Textveröffentlichungen gelten unsere Allgemeinen Geschäftsbedingungen. Namentlich gekennzeichnete Artikel geben nicht unbedingt die Meinung der Redaktion wieder. Bei Nichtlieferung ohne Verschulden des Verlages oder infolge höherer Gewalt, Unruhen, Störung des Arbeitsfriedens, bestehen keine Ansprüche gegen den Verlag.



Haben Sie keine



Kirkeler Nachrichten

Amtliches Bekanntmachungsblatt der Gemeinde Kirkel mit ihren Ortsteilen

bekommen?

So melden Sie Ihre Reklamation



per Reklamationsformular

QR Code scannen



oder online unter:

<https://www.wittich.de/zustellung/zustellreklamation>



per E-Mail

vertrieb@wittich-foehren.de

Schreiben Sie uns mit folgenden Angaben:
Name, Straße, Ort und Telefonnummer



per Telefon

06502/9147-800



LINUS WITTICH
Lokal informiert. Druck. Internet. Mobil.

LINUS WITTICH Medien KG
Europa-Allee 2, 54343 Föhren

Abschied nehmen



Bestattermeister

Rainer Gebhardt

vormals Bestattungen Gerhard Pfeifer

06849/271

Bestattungen Backes



Carsten Backes

Goethestraße 41a • 66459 Kirkel-Neuhäusel
(0 68 49) 9 91 85 50

Beethovenstraße 9 • 66459 Kirkel-Limbach
(0 68 41) 8 12 05

Zum Kirchberg 10 • 66459 Kirkel-Altstadt
(0 68 41) 7 59 85 77

www.bestattungen-backes.de



Ihr Partner im Trauerfall

Anzeigenannahme: 06502 9147-0

Ihre Nr. 1 in St. Ingbert, wenn es um Renault geht!

Autohaus Erich Bender e. K.

Obere Kaiserstraße 7-11 • 66386 St. Ingbert-Rohrbach

Tel. 06894/5621 • E-Mail: verkauf@renault-bender.de • www.autohaus-erich-bender.de



WOHNEN
IN IHRER REGION



Pächter für Bistro Wasem's Eck in Kirkel-Limbach gesucht

gerne nachhaltige und regionale Küche

tormann1@freenet.de

Farbanzeigen fallen auf!

Jetzt online buchen
und gestalten:

anzeigen.wittich.de

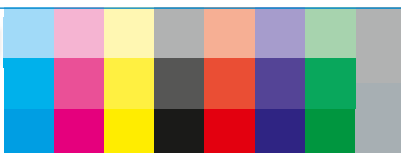

Wichtige Information für unsere Leser und Interessenten.

Sie erreichen den Verlag

Mo. - Do.: 7.00 - 17.00 Uhr und Fr.: 7.00 - 16.00 Uhr
Tel. 06502 9147-0. Annahme Klein- und Familienanzeigen:
→ service@wittich-foehren.de

Zustellung/Reklamation

Tel. 06502 9147-800 → vertrieb@wittich-foehren.de

Amtsblatt „Kirkeler Nachrichten“

Lesen Sie die aktuelle Ausgabe „Kirkeler Nachrichten“
unter <http://epaper.wittich.de/135>

Redaktions-Annahmeschluss

Mi., 14.00 Uhr VG
bei Feiertagsvorverlegung ein bis zwei Werktage früher
→ meinwittich.wittich.de

Anzeigen-Annahmeschluss (für Privat- und Geschäftsanzeigen)

Mi., 12.00 Uhr
bei Feiertagsvorverlegung ein bis zwei Werktage früher

Ihre Ansprechpartner für Geschäftsanzeigen und Prospektwerbung



Dieter Wörz
Medienberater
Mobil: 0170 2337414
d.woerz@wittich-foehren.de

Claudia Straka
Verkaufsinendienst
Tel.: 06502 9147-274
c.straka@wittich-foehren.de



LINUS WITTICH Medien KG | Europa-Allee 2 | 54343 Föhren



Kompetente Ausführung sämtlicher Malerarbeiten!

Maler Herrgen

Ihr Maler rund um's Haus!

Friedrichstraße 55 - KIRKEL
Telefon 06841 / 8 07 81 oder 0177 / 3 72 50 90

Dachdeckerei SCHMIEDEN



Kirkel: 0 68 49 - 3 83
Beeden: 0172 - 6 83 76 91

www.dachdeckerei-schmieden.de

KARWAT
Injektionstechnik

Seit 1962

A. KARWAT & S. GmbH
Rehgrabenstr. 1
66125 Saarbrücken

FEUCHTE NASSE Wände? RISSE im Haus?

- Rissverpressung
- Abdichtung von Kellern und Balkonen
- Verankern, Verfüllen, Verstärken
- Setzungs-Schadensbeseitigung
- Beton- und Mauerwerksanierung

☎ 0 68 97 - 95 28 30 www.rissverpressung.de

Schwarzwälder Sommer Spar Tage
Statt € 375,-- a Person,
bezahlen Sie nur € 337,50 a Person
im Doppelzimmer mit DU / WC / TV und Balkon
Vom 01.06.2023 bis 27.07.2023
Vom 09.08.2023 bis 31.10.2023

6 x Übernachtung mit Frühstück und
4 x Halbpension mit Menüwahl
1x verwöhnen wir Sie mit einem Schwarzwälder
Spezialitäten Vesper und Kirschwässerle.
Verlängerungstage möglich !
Zuzüglich der Schwarzwälder Gästekarte am Tag a € 2,00 !
Mit der Gästekarte können Sie kostenlos mit dem Bus
und der Bahn im gesamten Schwarzwald fahren !!!



Gasthof-Pension ALTE POST
Am Kurpark 56
72178 Waldachtal- Lützenhardt
Tel. 07443 / 8167
pensionaltepost@t-online.de
www.alte-post-waldachtal.de



EINLADUNG



DAS NEUE HEIZUNGS-EINMALEINS

Vortrag von Ralph Schmidt (ARGE Solar)

Dienstag, 06. Juni 2023, 18 Uhr
Ratssaal im Kirkeler Rathaus

- Infos rund um effiziente und emissionsarme Beheizung unterschiedlicher Gebäudetypen
- Energieeffizienz und Energiesparen
- Welche neuen gesetzlichen Vorgaben betreffen meine Heizungsanlage?
- Welche staatlichen Förderungen kann ich in Anspruch nehmen?

Freier Eintritt

Anmeldung erforderlich:

Unter E-Mail: info@gwkirkel.de

Anmeldeschluss: 02.06.2023



STROM



ERDGAS



WASSER

GEMEINDEWERKE KIRKEL GMBH

HAUPTSTRASSE 10 B

| 66459 KIRKEL

| TELEFON (06841) 9815-0

| TELEFAX (06841) 9815-25

| WWW.GWKIRKEL.DE