



Kirkeler Nachrichten

Amtliches Bekanntmachungsblatt der Gemeinde Kirkel mit ihren Ortsteilen

Altstadt



Erholungsort

Wo es Ritttern einst gefiel

Kirkel-Neuhäusel



Limbach



Die „Kirkeler Nachrichten - Amtliches Bekanntmachungsblatt der Gemeinde Kirkel“ erscheinen jeden Freitag und werden allen Haushalten unentgeltlich zugestellt. Einzelbezug durch den Verlag gegen Berechnung der Selbstkosten. Herausgeber und verantwortlich für den amtlichen Teil: der Bürgermeister der Gemeinde Kirkel, 66459 Kirkel, Telefon 0 68 41 / 80 98-0, E-Mail: amtsblatt@kirkel.de.

38. JAHRGANG | 135

Freitag, 19. August 2022

NUMMER 33/2022



**Bitte beachten Sie die Straßensperrungen im Ortsteil Limbach
anlässlich des „LimLaufes“ am 20.08.2022,
von 16:30 Uhr bis 20:00 Uhr!**

(Nähere Informationen unter „Die Verwaltung informiert“ !)



Wann? Samstag 20.08.2022

Dorfhalle und Sportanlage Kirkel-Limbach

Der TV Limbach veranstaltet folgende Straßenläufe:

- | | | |
|--|--|---|
|  | Halbmarathon
sponsored by Bank 1 Saar | Start: 17:30 Uhr Dorfhalle
Startgebühr: 12 € |
|  | 10 km-Lauf
sponsored by (hier könnte ihr Logo stehen) | Start: 17:30 Uhr Rathaus
Startgebühr: 8 € |
|  | 5,3 km Jedermannlauf
sponsored by "The real Pamukale", Limbach | Start: 17:30 Uhr Rathaus
Startgebühr: 5 € |
|  | 2 km Schüler Lauf
sponsored by "Hoch für Krankengymnastik"
Anke Geiger-Müller | Start: 17:00 an der Schule
Startgebühr: 2 € |

Während des Laufs ist der komplette Ortskern / Laufstrecke für den Autoverkehr gesperrt!

**Bier nach Vier,
jeden Freitag ab 16:30 Uhr**



Der MGV 1848 Kirkel
lädt in seinen
Sommergarten
mit Burgblick ein!
Am 26. August
ab 18 Uhr singt
der gemischte Chor
1klang für Sie.

Wir freuen uns auf Ihr Kommen!

(Nähere Informationen unter
„Ortsteil Kirkel-Neuhäusel“)



Musik im Grünen

Samstag, 20. August, 19 Uhr

Bluesberry-Jam
UWE HOFFMANN
eine Stimme brennt
wie Joe Cocker in Kirkel

Pfälzerwaldhaus Am Turnplatz, Kirkel-Neuhäusel Eintritt frei



Samstag, 27. August, 18 Uhr

total fetzige
Hüttenschlager
Eintritt frei

Musik im Grünen
mit DJ Franky

Pfälzerwaldhaus Am Turnplatz, Kirkel-Neuhäusel

GRILLHÄNDL
auf Vorbestellung 0176 61349856



SOMMERNACHTSKINO auf Burg Kirkel

– The Greatest Showman –

27. August 2022, Filmstart ab 21:30 Uhr

Karten ab sofort erhältlich! (Nähere Informationen unter „Aus der Gemeinde“)

Rufbereitschaft

... der Gemeindewerke Kirkel GmbH

Tel. 0 68 21/ 200-426 • Fax 0 68 21 / 200-300



Bitte nur bei Störungen der Strom-, Gas- und Trinkwasserversorgung anrufen

Wichtige Rufnummern



NOTRUF

Feuerwehr, Rettungsdienst, Notarzt 1 1 2
Polizei 1 1 0

POLIZEI

Polizeiinspektion Homburg.....06841/1060
Polizei-posten Kirkel, Hauptstr. 12, OT Limbach
(Mo., 10.00-12.00 Uhr, Do., 14.00-17.00 Uhr).....06841/81427

FEUERWEHR

Feuerwehr Kirkel –Wehrführer Gunther Klein.0176/78598293
Integrierte Leitstelle.....0681/3946130

NATURSCHUTZBEAUFTRAGTE

Altstadt Amt zurzeit nicht besetzt
Kirkel-NeuhäuselH. Schwartz..... Tel. 0176/24686266 o.
06849/9929599
Limbach Patric Heintz,Dunzweilerstr. 77, Waldmohr.....
0151/14371750

FORSTREVIER

Kirkel.....0175/2200839
Homburg/Altstadt.....0175/2200886

ÄRZTE

Hermann Forster, FA Allgemeinmedizin,
Kirkel-Neuhäusel, Goethestraße 4a06849/515
Dres. med. Kirch/Nicklaus (Internistin),
Kirkel-Neuhäusel, Wielandstr. 2706849/484
Dr. medic (R) Delia Pop,In den Stockgärten 10.....06841/80020
Dr. med. J. Wendorf, Altstadt,Lappentascher Str. 3
06841/8274
Dres. med. M. Teja/T. Meißner/W. Bachmann/E. WenningerFÄ
für Allgemeinmedizin/Internisten/ÄiWLim-bach,Ludwigsthaler
Str. 5.....06841/81575Nebenbetriebsstätte: Talstr. 2
.....06841/89242

ZAHNÄRZTE

Dr. Dimut Arens, Kirkel-Neuh., Kaiserstraße 93.....06849/270
O. Happel, Limbach,Bahnhofstr. 806841/80222
ZÄ Claudia Lang, Limbach, Hauptstr. 6706841/8222
Dr. Georg Feld, Kirkel-Neuhäusel,Goethestr. 26...06849/91101

TIERÄRZTE

Christine Johann, Limbach, Im Teich 106841/89396
Nicole Walter, Am Tannenwald 4.....06849/991606

APOTHEKEN

Blies-Apotheke, Limbach,Bahnhofstraße 1706841/80635
Burg-Apotheke, Kirkel-Neuh.,Goethestraße 4a.....06849/220

Krankenflege und Mobile Soziale Dienste

Ökum. Sozialstation Homburg-Kirkel gGmbH,
Entenmühlstraße 3406841/61660

Arbeiter-Samariter-Bund

ASB Tagespflege „Im Burggarten“06849/9918693
.....0160/92080666
ASB Pflegedienst Saar06849/9918695
ASB OV Saarpfalz, Leibs Heisje06841/981413
ASB „Essen auf Rädern“0157/53191117
ASB Seniorenzentrum Limbach.....06841/984900

BEHINDERTENBEAUFTRAGTERGeorg Suchanek.. 0173/2993774

PFLEGESTÜTZPUNKTPflegeberater Ralf Stephan. 06841/1048025

SCHULEN

Grundschule Kirkel-Neuhäusel06849/325
Grundschule Limbach06841/80583
Gemeinschaftsschule Kirkel06841/980040

KINDERGÄRTEN/-TAGESSTÄTTEN

Prot. Kindertagesstätte „Himmelsgarten“ Altstadt
06841/80099
Prot. Kindertagesstätte Kirkel-Neuhäusel06849/6116
Kath. Kindertagesstätte „St. Joseph“ Kirkel-Neuhäusel.....
06849/1231
Prot. Kindertagesstätte Limbach.....06841/980050
Kath. Kindertagesstätte Limbach.....06841/982888

KIRCHLICHE EINRICHTUNGEN

Ev. Kirchengemeinde Limb.-Altstadt- Pfarramt 1.....
06841/80286
- **Pfarramt 2**.....06826/2784
Ev. Kirchengemeinde Kirkel-Neuhäusel06849/264
Pfarrei Heilige Familie Blieskastel06842/4628
Telefonseelsorge.....0800/1110222

BEVOLLMÄCHTIGTE BEZIRKSSCHORNSTEINFEGER

Altstadt
Michael Kimmel, Schulstr. 15,66894 Wiesbach .06337/2099196
Kirkel-Neuhäusel
Mike Therre, Auf den Eichgärten 4,66606 St. Wendel
06854/908880
Horst Angel, Karlstr. 42,66557 Illingen-Welschbach
06825/2800
oder0177/7793396
(genaue Zuständigkeit bitte unter Tel. 06841/809812oder 809813
erfragen)
Limbach
Horst Angel, Karlstr. 42,66557 Illingen-Welschbach
06825/2800

Fahrradbeauftragter der Gemeinde Kirkel

Armin Jung06841/809860

GEMEINDEVERWALTUNG KIRKEL

Rathaus Limbach, Hauptstraße 10 06841/8098 - 0
Telefax 06841/8098 - 10
Internet <http://www.kirkel.de>
E-Mail: gemeinde@kirkel.de
Öffnungszeiten: *montags bis freitags, 8.00-12.00 Uhr, montags,
dienstags und donnerstags, 13.30-16.00 Uhr. Mittwoch- und
Freitagnachmittag geschlossen.*
Terminvergabe für Sozialbüro und Bürgeramt erforderlich.
Bürgeramt nur nach vorheriger Terminvereinbarung:
*Mo. – Fr., 8.00 – 12.00 Uhr, Mo. u. Di., 13.00 – 16.00 Uhr, Do.,
13.00 – 17.00 Uhr. Mittwoch- und Freitagnachmittag geschlos-
sen.*

*Auch außerhalb der Öffnungszeiten sind Terminvereinbarungen
möglich.*

Standesamt: Rathaus, 66386 St. Ingbert,
Am Markt 12, EG, Zi. 1 u. 2...06894 13145Fax 06894/13105, E-
Mail: standesamt@st-ingbert.de

Öffnungszeiten: Mo. u. Di., 8 – 16 Uhr, Mi. u. Fr., 8 – 12 Uhr,
Do., 8 – 18 Uhr
Bürgermeister Frank John, Limbach, Auf dem Zimmerplatz 23

-
Sprechstunden tägl. nach Vereinbarung.....06841/80980
1. Beigeordneter Günter Ostermayer.....01577/1824037
2. Beigeordneter Peter Voigt.....06841/89363
3. Beigeordneter Max Limbacher0175/7711447

ORTSVORSTEHER

Altstadt: Peter Voigt, Erbacher Str. 2306841/89363
Kirkel-Neuhäusel: Hans-Dieter Sambach0160/97939798
Limbach: Max V. Limbacher, Hauptstr. 1170175/7711447

SCHIEDSLEUTE für die Schiedsbezirke

Kirkel-Neuhäusel: Günter Bast,Goethestr. 13a..06849/991886
Altstadt u. Limbach: Dr. Michael Feldmann,Hauptstr. 47
06841/8669

SAARLÄNDISCHER ANWALTVEREIN

24 Std. anwaltlicher Notdienst in Strafsachen0172/6806275

GEMEINDEWERKE KIRKEL GmbH

Limbach, Hauptstr. 10 bFax 06841/981525 06841/9815-0
E-Mail: info@gwkirkel.de

Bereitschaftsdienst



Für Hör- und Sprachgeschädigte– saarländische Rettungsleitstelle
Fax: 110 oder 112

Ärztlicher Bereitschaftsdienst

(inkl. Kinderärzte / Augenärzte / HNO-Ärzte)

Seit 01.01.2020 gilt die 116117 bundesweit einheitlich als Rufnummer für den **ärztlichen Bereitschaftsdienst**. Seitdem sind unter der 116117 an allen Tagen der Woche alle ärztlichen Bereitschaftsdienste (inkl. dem kinder-, augen- und HNO-ärztlichen Bereitschaftsdienst) sowie die Bereitschaftsdienstpraxen für die Patienten zu erreichen.

am Wochenende: Samstag, 8:00 Uhr, bis Montag, 8:00 Uhr, **innerhalb der Woche:** Montag, Dienstag u. Donnerstag, 18:00 Uhr bis 8:00 Uhr am Folgetag, Mittwoch u. Freitag, 13:00 Uhr bis 8:00 Uhr am Folgetag

sowie an Feiertagen: 8:00 Uhr bis 8:00 Uhr am Folgetag

ist für Kirkel-Neuhäusel dienstbereit:

die **Bereitschaftsdienstpraxis (BDP) am Kreiskrankenhaus St. Ingbert**, Klaus-Tussing-Straße 1 (oder für die Anfahrt mit Navigationsgeräten: Elversberger Straße 90, 66386 St. Ingbert), **Tel.: 06894/4010** (telefonische Anmeldung erbeten) oder **Tel.: 116117**

für Limbach und Altstadt:

(von Samstag 8:00 Uhr bis Montag 8:00 Uhr)

die **Bereitschaftsdienstpraxis Homburg: Uniklinik Gebäude 57.2 (Chirurgie)**, Kirrberger Straße 100, Homburg, **Tel. 06841/1633250 (Anmeldung erforderlich)**.

Sa., So., Feiertag, Brückentag (falls Ihr Hausarzt nicht erreichbar), 8:00 Uhr bis 8:00 Uhr (Praxis selbst von 8:00 Uhr bis 22:00 Uhr besetzt).

Zahnärztlicher Notfalldienst

Nur für dringende Fälle und nach vorheriger telefonischer Vereinbarung **20./21.08.:**

Dr. Jung A., Kaiserstraße 21, Homburg,
Tel.: 06841/993410

Auch im Internet unter www.zahnaerzte-saarland.de finden Sie den aktuellen zahnärztlichen Notfalldienst. Die Patienten-Informationenstelle der saarländischen Zahnärzte erreichen Sie jeden Mittwoch von 14 bis 16 Uhr telefonisch unter 0681/5860825.

Kinderärztlicher Notfallvertretungsdienst

Bereitschaftsdienstpraxis für Kinder und Jugendliche an der Marienhausklinik St. Josef Kohlhof, Klinikweg 1-5, Neunkirchen-Kohlhof, Tel.: 06821/3632002 sowie die bundesweit einheitliche Nummer 116117 (telefonische Anmeldung erforderlich)

Öffnungszeiten:

Von Samstag, 8:00 Uhr, bis Montag, 8:00 Uhr, sowie an allen Feiertagen, am 24. und 31.12., an Rosenmontag und an den sogenannten Brückentagen.

Krankenpflegestationen

Am **Samstag/Sonntag 20./21.08.**, ist die dienstbereite Schwester der Ökumenischen Sozialstation Homburg-Kirkel gGmbH unter der Rufnummer 0163/6166060 erreichbar!

Apotheken-Bereitschaftsdienst

Dienstzeit jeweils von 8:00 Uhr bis 8:00 Uhr am anderen Tag. Grundsätzlich kann immer die nächsterreichbare dienstbereite Apotheke aufgesucht werden.

Notdiensthotline: 0800/0022833 20.08.:

Markt-Apotheke, Marktplatz 12, Homburg,
Tel.: 06841/2309

Würzbach-Apotheke, Kirkeler Straße 21a, Niederwürzbach,
Tel.: 06842/7499

Doc's Apotheke, Bahnhofstraße 41, Neunkirchen,
Tel.: 06821/9127339

21.08.:
Schlossberg-Apotheke, Talstraße 49, Homburg,
Tel.: 06841/5544

Rosen-Apotheke, Rickertstraße 17, St. Ingbert,
Tel.: 06894/4993

Rathaus-Apotheke, Frankenholzer Straße 114, Bexbach-Oberbexbach,
Tel.: 06826/96307

Tierärztlicher Notdienst

von Samstag, 12:00 Uhr, bis Montag, 7:00 Uhr, falls der Haustierarzt nicht zu erreichen ist (nach telefonischer Terminvereinbarung)

20.08.:
Tierarzt Scholz, Oststraße 74, St. Ingbert,
Tel.: 06894/895050-1

Tierarzt Dr. Zimmer, Qualitäts- und Umweltmanagement,
Kallenbergstraße 26, Neunkirchen,
Tel.: 06821/5445

21.08.:
Tierarzt Dr. Zimmer, Qualitäts- und Umweltmanagement,
Kallenbergstraße 26, Neunkirchen,
Tel.: 06821/5445

Tierärzte Ehrmanntraut, Walsheimer Straße 14, Gersheim,
Tel.: 06843/8159

Müllabfuhrtermine

HAUSMÜLLABFUHRTAGE

gesamtes Gemeindegebiet:

Biotonne und Restmüllgefäß **montags** alle 14 Tage im Wechsel:
ungerade Woche Restmüll
gerade Woche Biomüll

Beschwerden und Reklamationen

unter Telefon 06849/9008-0 (Firma Remondis) oder

Telefon 0681/5000555 EVS-Kundenservice-Center: (www.evs.de)

WERTSTOFFABFUHR („Gelbe Tonne“):

gesamtes Gemeindegebiet:

montags, ungerade Kalenderwoche

Beschwerden und Reklamationen unter:

Tel.: 06849/9008-0 (Firma Remondis)

(Änderungen werden in den Kirkeler Nachrichten bekanntgegeben.)

Kompostieranlage in Limbach

Öffnungszeiten ab Zeitumstellung Sommerzeit: dienstags, mittwochs und freitags von **16.00 bis 19.00 Uhr** und samstags von **9.00 bis 17.00 Uhr**

Öffnungszeiten ab Zeitumstellung Winterzeit: dienstags, mittwochs und freitags von **14.00 bis 17.00 Uhr** und samstags von **9.00 bis 16.00 Uhr**

Wertstoffzentrum Homburg, Am Zunderbaum

Öffnungszeiten: Mo., Di., Mi., Fr., 11.00 – 17.00 Uhr, Do., 9.00 – 17.00 Uhr, Sa., 8.00 – 15.00 Uhr, Tel. 06841/101878

Bitte beachten Sie, dass der Annahmeschluss in der Regel 15 Minuten vor Ende der Öffnungszeiten liegt, um eine Abfertigung bis zur Schließzeit zu gewährleisten.

Amtliche Bekanntmachungen



Amtliche Informationen



Information des Landesamtes für Umwelt- und Arbeitsschutz zur Wasserentnahme aus Bächen und Flüssen

Aufgrund der anhaltenden Trockenheit und Niedrigwassersituation in den Fließgewässern, weist das Landesamt für Umwelt- und Arbeitsschutz (LUA) darauf hin, dass die Entnahme von Wasser aus Bächen und Flüssen, z. B. zu Bewässerungszwecken, im Rahmen des Gemeingebrauchs nach § 22 Abs. 1 Saarländisches Wassergesetz (SWG) i. V. m. § 25 Abs. 1 Wasserhaushaltsgesetz (WHG) lediglich mittels Schöpfen mit Handgefäßen zulässig ist. Der Gemeingebrauch umfasst nicht die Einrichtung ortsfester Anlagen zum Tränken oder Schöpfen.

Die Entnahme mittels technischer Geräte, z. B. elektrische Gartenpumpen, bedarf einer wasserrechtlichen Erlaubnis zur Gewässerbenutzung gem. § 10 WHG, die beim Landesamt für Umwelt- und Arbeitsschutz, Don-Bosco-Straße 1, 66119 Saarbrücken, zu beantragen ist. Bei der Wasserentnahme ist unbedingt zu beachten, dass weder Vertiefungen (Pumpensumpf) oder sonstige Veränderungen im bzw. am Gewässer (Treppen zur Zugänglichkeit, Schächte etc.), noch ein Aufstau im Gewässer errichtet werden dürfen. Bei Entnahmen ohne vorliegender Genehmigung handelt es sich um eine Ordnungswidrigkeit nach § 141 SWG, für die ein Bußgeld fällig werden kann. Eine Entnahme kann nur genehmigt werden, wenn dadurch keine nachteiligen Veränderungen der Eigenschaften des Wassers, keine wesentliche Verminderung der Wasserführung und keine andere Beeinträchtigung des Wasserhaushaltes zu erwarten sind. Der Verbleib einer ausreichenden Restwassermenge im Gewässer muss gewährleistet und kontrollierbar sein.

Bei dauerhafter oder temporär geringen Abflüssen im Gewässer kann daher die Erlaubnis auch versagt oder die Entnahme durch Auflagen beschränkt werden. Daher bittet das Landesamt für Umwelt- und Arbeitsschutz bei beabsichtigter Antragstellung um eine Vorabstimmung mit dem LUA per Telefon oder per E-Mail, ob für das beabsichtigte Entnahmegewässer grundsätzlich eine Erlaubnis in Aussicht gestellt werden kann.

Die Erlaubnis auf Wasserentnahme beinhaltet keinen wasserrechtlichen Anspruch auf einen Zufluss von Wasser bestimmter Menge und Beschaffenheit.

Das Landesamt für Umwelt- und Arbeitsschutz hat einen Leitfaden zur Prüfung von Anträgen auf Erlaubnis der Wasserentnahme aus Oberflächengewässern erarbeitet.

Aus diesem Leitfaden ist u. a. ersichtlich, an welchen Gewässern die Genehmigung der Wasserentnahme von vornherein ausgeschlossen ist.

Der Leitfaden kann auf der Homepage des Landesamtes für Umwelt- und Arbeitsschutz (www.lua.saarland.de) eingesehen werden.

Bei Fragen steht das Landesamt für Umwelt- und Arbeitsschutz, Don-Bosco-Straße 1, 66119 Saarbrücken, Telefon: 0681 / 8500-0, E-Mail: lua@lua.saarland.de, zur Verfügung.

Jagdgenossenschaft Neunkirchen

Öffentliche Bekanntmachung

Am Donnerstag, dem 25. August 2022, um 18:30 Uhr, findet in der Zooschule des Neunkircher Zoos, Zoostraße 25, 66538 Neunkirchen, eine Versammlung der Jagdgenossenschaft für das Gebiet der Kreisstadt Neunkirchen mit Ausnahme der Stadtteile Wiebelskirchen, Hangard, Münchwies und Eschweilerhof statt.

Tagesordnung

1. Eröffnung und Begrüßung durch den Jagdvorsteher
2. Vorlage des Prüfungsberichtes für das Jagdjahr 2021
3. Entlastung des Jagdvorstehers
4. Beratung und Beschlussfassung über den Haushaltsplan für das Jagdjahr 2022
5. Beratung und Beschlussfassung über die Verwendung der Jagdpachterlöse
6. Anfragen und Mitteilungen

Jagdgenossen sind alle Eigentümer der nicht befriedeten Grundstücke, die innerhalb des Gebietes der Kreisstadt Neunkirchen mit Ausnahme der Stadtteile Wiebelskirchen, Hangard, Münchwies und Eschweilerhof liegen (nach § 5 des Saarländischen Jagdgesetzes sind z. B. befriedete Bezirke alle Gebäude und die unmittelbar an eine Bebauung anstoßenden Hofräume und Hausgärten, soweit sie durch irgendeine Umfriedung begrenzt oder vollständig abgeschlossen sind).

Die Jagdgenossen haben den Nachweis über ihren bejagbaren Grundbesitz durch Vorlage von Grundbuch- oder Katasterausügen vor Beginn der Jagdgenossenschaftsversammlung zu führen.

Jeder Jagdgenosse kann sein Stimmrecht durch eine mit schriftlicher Vollmacht versehene Person ausüben lassen.

Das zurzeit verfügbare Grundflächenverzeichnis der Jagdgenossenschaft liegt vom 10. - 24.08.2022 im Rathaus, Oberer Markt 16, Zimmer 613, während den Sprechstunden (montags bis donnerstags von 08:00 Uhr - 12:00 Uhr und 13:30 Uhr - 16:00 Uhr, freitags von 08:00 Uhr - 12:00 Uhr) öffentlich aus.

Einwendungen gegen dieses Verzeichnis bzw. Veränderungen in den Eigentumsverhältnissen sind dort unter Vorlage von notariellen Verträgen oder Grundbuchauszügen bis 24.06.2022 anzuzeigen.

Die Niederschrift dieser Versammlung liegt in der Zeit vom 29.08. - 12.09.2022 im Rathaus der Kreisstadt Neunkirchen, Zimmer 613, während den Dienststunden zur Einsichtnahme durch die Jagdgenossen aus.

Der Jagdvorsteher

Gez. Volker Fröhlich

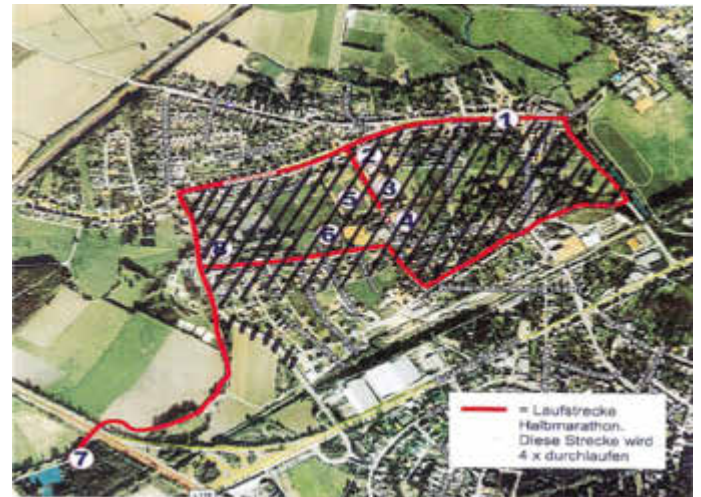

Eine Umleitung für den überörtlichen Verkehr ist ausgeschildert. Ich bitte alle betroffenen Anlieger und Verkehrsteilnehmer um Verständnis für die auftretenden Verkehrsbehinderungen.

Kirkel, den 18.07.2022

Der Bürgermeister:

i. A.
(Reis)

Vollsperrung der Straße „Am Dorfplatz“

Aufgrund der Veranstaltung „Kirmes Altstadt“ wird die Straße „Am Dorfplatz“ von Samstag, 20.08.2022, 16:00 Uhr, bis Montag, 22.08.2022, 09:00 Uhr, für den Kraftfahrzeug-Verkehr voll gesperrt.

Die Zufahrt zu den Anwesen „Am Dorfplatz 1 und 2 ist gewährleistet. Ich bitte alle Betroffenen um Verständnis.

Der Bürgermeister:

i. A.
(ZORN)

Friedhöfe der Gemeinde Kirkel -

Brandgefahr durch Grablichter

Aufgrund der anhaltenden Trockenheit in Folge der sommerlichen Temperaturen besteht auf den Flächen der Friedhöfe der Gemeinde Kirkel erhöhte Brandgefahr.

Die Friedhofsverwaltung der Gemeinde Kirkel bittet Friedhofsbesucher daher, auf Grablichter und offene Kerzen auf den Gräbern bis auf Weiteres zu verzichten.

Der Bürgermeister

Öffnungszeiten der Kirkeler Büchereien während der Sommerferien!!!

In der Zeit vom 25.07.2022 - 02.09.2022 gelten nachfolgende Öffnungszeiten unserer Büchereien:

■ Limbach: Gemeindebücherei Limbach und Altstadt

Hauptstraße 10/12, Tel.: 06841 / 8098-43

E-Mail: gemeindebuecherei-kirkel@web.de

Internet: www.bibkat.de/kirkel

Öffnungszeit:

dienstags von 14:30 Uhr - 18:00 Uhr

donnerstags von 14:30 Uhr - 17:00 Uhr

■ Neuhäusel: Öffentliche Bücherei Kirkel-Neuhäusel

(gemeinsame Bücherei der Gemeinde Kirkel und der Pfarrei St. Joseph)

Im Alten Rathaus (Goethestraße 9), Tel.: 06849 / 315

E-Mail: gemeindebuecherei-kirkel@web.de und koeb.kirkel@bistum-speyer.de

Internet: www.bibkat.de/kirkel-neuhaeusel

- während der gesamten Sommerferien nur mittwochs geöffnet -

Öffnungszeit: von 16:00 Uhr - 18:00 Uhr

Wir wünschen allen Leserinnen und Lesern eine erholsame Ferienzeit und freuen uns schon auf Ihren nächsten Besuch in einer unserer Büchereien!

Ihr Bücherei-Team

Im Notfall sicher sein - Notfalldose, Notfallausweis sowie Notfallmappe bei der Gemeinde Kirkel im Sozialbüro erhältlich

Liebe Mitbürgerinnen,

liebe Mitbürger,

was tun im Notfall?

Wo liegt der Medikamentenplan?

Welche Allergien und welche Krankheiten liegen vor?

Die Lösung steht im Kühlschrank!

Die **Notfalldose** wird in die Kühlschranktür gestellt, ein Aufkleber an der Außenseite der Tür weist auf die Nutzung der Notfalldose hin.

Die Verwaltung informiert



Informationen zu Corona

Tagesaktuelle Informationen bezüglich der Corona-Pandemie und den damit einhergehenden Regeln und Verordnungen finden Sie unter www.kirkel.de und unter www.corona.saarland.de!

Straßensperrungen im Ortsteil Limbach am 20.08.2022

Am 20.08.2022 findet der „Internationale Halbmarathon-Straßenlauf“ des TV 06 Limbach statt, an dem ca. 500 Läufer teilnehmen werden; die Laufstrecke verläuft auf bzw. entlang der Straßen

- Hauptstraße (L 114)
- Zum Schwimmbad
- Gartenstraße
- Talstraße
- Theobald-Hock-Straße
- Friedrichstraße
- Bahnhofstraße
- In den Stockgärten
- Geh und Radweg der Ostumgehung (L 222)

Aus diesem Grund werden folgende Zufahrten in den Laufbereich zwischen 16:30 Uhr und 20:00 Uhr für den Fahrzeugverkehr voll gesperrt:

- Hauptstraße, bei Einmündung Ostumgehung (L 222)
- Ludwigsthaler Straße, bei Einmündung in Hauptstraße
- Hauptstraße, bei Einmündung „Zum Schwimmbad“
- Westumgehung („Zum Schwimmbad“), bei Einmündung Friedrichstraße
- Friedrichstraße, bei Einmündung Theobald-Hock-Straße
- In den Stockgärten, bei Einmündung in die Ostumgehung (L 222).

Dadurch ergibt sich die Situation, dass in dem angegebenen Zeitraum neben der Sperrung der eigentlichen Laufstrecke auch die Zu- und Abfahrt mit Kraftfahrzeugen in den Innerortsbereich des Ortsteils Limbach (Karree zwischen Hauptstraße, Ostumgehung, Bahnlinie und Westumgehung) – und damit auch zum Solarfreibad und Seniorenheim in der Kirchenstraße – nicht möglich ist.

Durch das Notfallinformationsblatt in der Dose können Ihre Retter direkt alle wichtigen und lebensnotwendigen Informationen erhalten und Ihnen wird bestmöglich geholfen.

Eine solche Notfalldose ist ab sofort in unserem Sozialbüro zu einem Preis von 3 € erhältlich.

Zusätzlich dazu besteht die Möglichkeit, einen Notfallausweis für Ihren Geldbeutel sowie eine detaillierte Notfallmappe zu erhalten.

Die Aushändigung des Notfallausweises sowie der Notfallmappe ist kostenfrei im Sozialbüro der Gemeinde Kirkel möglich.

Sprechen Sie uns dazu einfach an.

Sollten Sie weitere Fragen haben, melden Sie sich gerne in unserem Sozialbüro unter Tel.: 06841 / 8098-15.

Hilfreiche Links und weitere Informationen finden Sie hier:

<https://www.notfalldose.de/Notfalldose/>

https://www.saarland.de/masfg/DE/service/publikationen/publikationen_msggf_einzeln/Notfallmappe.html.

Aufruf an alle Vereine

Wir bitten die zuständigen Vorstände/SpielführerInnen/Verantwortlichen aller Vereine, Pflichtrundenspieltermine für anstehende Heimspiele dem Amt für Kultur, Sport und Tourismus frühzeitig mitzuteilen, um Terminkollisionen bei der Reservierung der drei gemeindeeigenen Mehrzweckhallen und der beiden Schulturnhallen möglichst zu vermeiden bzw. rechtzeitig umplanen zu können.

Weiterhin sind wir bemüht, die Vereine rechtzeitig über etwaige Hallenschließungen, Änderung der Trainingszeiten u. a. zu informieren.

Wir bitten alle Vereine, uns sämtliche Änderungen in der Vorstandschaft und Kontaktmöglichkeiten zu melden, so dass wichtige Informationen an alle Verantwortlichen weitergeleitet werden können.

Außerdem sollten Wunschtermine für Trainingszeiten in der Wintersaison, also ab November, rechtzeitig angemeldet werden. Spieltermine, Änderungen in der Vorstandschaft und Trainingszeitwünsche bitte schriftlich per E-Mail an:

h.scherer-dahmen@kirkel.de.

Besten Dank!

Ukrainehilfe Kirkel

Der russische Angriffskrieg in der Ukraine wirkt sich auch auf das Saarland und unsere Gemeinde aus. Die saarländische Landesregierung und die Gemeinde Kirkel versuchen alles Notwendige, um schnell und unbürokratisch Hilfe zu leisten.

Hier werden Informationen zu aktuellen Hilfsangeboten zusammengetragen:

- **Wohnungen:** Wir suchen Wohnungen für geflüchtete Menschen aus der Ukraine. Bitte melden Sie Ihre Wohnungsangebote per E-Mail an sozialbuero@kirkel.de.

Wir werden uns bei Bedarf mit Ihnen in Verbindung setzen.

Da viele Flüchtlinge auch Haustiere haben, bitten wir Sie darum, uns zu informieren, ob in Ihrer Wohnung Tierhaltung erlaubt ist und, wenn ja, in welchem Rahmen.

- **Aufnahme von Menschen aus der Ukraine:** Um einen Überblick zu erhalten, welche Menschen aus der Ukraine bereits in der Gemeinde Kirkel angekommen sind, bitten wir um eine kurze Mitteilung an sozialbuero@kirkel.de.

Um Sozialleistungen zu erhalten, ist eine Meldepflicht beim Bürgeramt Voraussetzung.

Ebenso besteht eine Meldepflicht bei einem Aufenthalt in Deutschland über 2 Monate hinaus.

- **Sprachmittler und Übersetzer:** Wir suchen - wenn möglich - in der Gemeinde Sprachmittler und Übersetzer - gerne auch per Telefon.

Meldungen bitte an sozialbuero@kirkel.de.

- **Sachspenden (kostenlose Ausgabe an Flüchtlinge):**

o **Malteser Homburg**, Kontakt: Jan Huber, Tel.: 06841 / 1884728 oder 0171 / 7602732 oder **Malteser Saarlouis**, Kontakt - Daniel Thull, Tel.: 06831 / 123192 oder 0151 / 50011027.

o **Kleiderkammer Homburg**, Am Hochrech 50, Eingang Hügelweg Kontakt: Frau Dejon, Tel.: 0160 / 8842099 oder 06841 / 9898588 (während der Öffnungszeiten), E-Mail: bettina.dejon@homburg.de

Spendenausgabe: Montag, 11:00 - 16:00 Uhr; Donnerstag, 11:00 - 15:00 Uhr

Spendenannahme: Dienstag, 10:00 - 12:00 Uhr; Mittwoch, 16:00 - 19:00 Uhr

Aktuell wird folgendes gebraucht:

- Kinderkleidung
- Bettsachen, insbesondere Winterbettwäsche, Spanntücher, Decken, Kissen
- Küchenutensilien und -maschinen, insbesondere Töpfe, Kaffeemaschinen, Wasserkocher, Besteck, Trinkgläser
- Hygieneprodukte, insbesondere Windeln, Damenbinden, Zahnbürsten (möglichst einzeln verpackt)
- Föhne
- Haltbare Lebensmittel, insbesondere Süßigkeiten, Babynahrung

- Spielsachen für Kleinkinder, Malbücher, Buntstifte

- **NICHT gebraucht werden derzeit: Erwachsenenkleidung, Handtücher**

o **Kleiderkammer der Flüchtlingshilfe Blieskastel**, Im alten Sportheim in Mimbach (es gilt 3G)

Kontakt: Frau Richter-Schneider, Tel.: 0174 / 332 5449; E-Mail: info@fluechtlingshilfe-blieskastel.de

Spendenausgabe: nur nach telefonischer Voranmeldung und Terminvergabe

Spendenannahme: Mittwoch, 15:00 - 17:00 Uhr nur nach telefonischer Voranmeldung und Terminvergabe; **bitte keine Ware vor der Tür stehen lassen!**

Aktuell wird folgendes gebraucht:

- Haltbare Lebensmittel
- Medikamente
- Hygieneartikel
- Haushaltskleingeräte (Mixer, Küchenmaschinen, Wasserkocher, ...)
- Staubsauger
- Geschirr, Töpfe, Pfannen, Besteck

- **NICHT gebraucht werden derzeit: Kleidung, Decken, Spielzeug**
o **Sozialkaufhäuser (Ausgabe gegen einen kleinen Preis auch an Flüchtlinge):**

o **Das besondere Kaufhaus - Leuchtender Stern e. V.**, Hauptstraße 60, Kirkel-Limbach und Rathausstraße 15, Bexbach

Kontakt: Tel.: 06841 / 9735010, E-Mail: info@leuchtender-stern.org

Öffnungszeiten Kirkel-Limbach: Montag - Freitag 10:00 - 18:00 Uhr, Samstag 10:00 - 14:00 Uhr

Öffnungszeiten Bexbach: Montag - Freitag 11:00 - 17:00 Uhr, Samstag 11:00 - 13:00 Uhr

o **Sozialkaufhaus St. Christophorus-Warenkorb St. Ingbert**, Gehmbachstraße 1-3

Kontakt: Frau Ulrich, Tel.: 06894 / 9499060, E-Mail: Warenkorb.St.Ingbert@caritas-speyer.de

Öffnungszeiten und Spendenannahme: Montag, Mittwoch und Donnerstag, 9:00 - 17:00 Uhr; Dienstag und Freitag 9:00 - 13:00 Uhr.

Bitte keine Ware vor der Tür stehen lassen.

In den Sozialkaufhäusern der Caritas erhalten alle Bedürftigen mit entsprechendem Nachweis Waren gegen einen kleinen Kaufpreis. Es wird nicht zwischen Flüchtlingen und Nicht-Flüchtlingen unterschieden.

Wir versichern, dass wir alle mit Hochdruck daran arbeiten, die derzeitige Situation zu bewerkstelligen. Wir müssen selbst die politischen Entscheidungen von Bund und Land abwarten und unsere Hilfsangebote dementsprechend anpassen.

Ansprechpartner im Sozialbüro (während der Öffnungszeiten des Rathauses):

Sandra Hamann, Tel.: 06841 / 8098-64

Bettina Körner, Tel.: 06841 / 8098-30

Jeanette Strauß, Tel.: 06841 / 8098-15

E-Mail: sozialbuero@kirkel.de

Die aktuellsten Informationen finden Sie auf unserer Internetseite unter www.kirkel.de.

Testzentren in der Gemeinde Kirkel

Es ist nur noch das Schnelltestzentrum in Limbach geöffnet!

Das Schnelltestzentrum in Limbach befindet sich auf dem Gelände der Firma Grunder Gourmet - hinter dem BMW Zentrum Saarpfalz.

Das Schnelltestzentrum ist mit dem Auto als Drive-In Zentrum und zu Fuß als Walk-In für Kunden nach vorheriger Anmeldung erreichbar! So funktioniert die Testung: Auf dem Online-Portal www.schnelltest-saarpfalz.de wählt man zunächst seinen Termin und bucht diesen verbindlich - anschließend erhält man eine Bestätigung per E-Mail mit integriertem QR Code, welcher als Authentifizierung innerhalb von 1 Sekunde alle Formalien vor Ort erledigt, sodass der reine Test in wenigen Sekunden vor Ort abläuft.

Das Ergebnis wird im Anschluss nach ca. 15-20 Minuten ebenfalls per E-Mail übersandt (im Vergleich zu vielen anderen Testzentren muss man nicht selbstständig das Portal zur Ergebnis-Einsicht aufrufen).

Nähere Informationen zu den Öffnungszeiten der Schnelltestzentren sowie zu sonstigen Fragen rund um Testverfahren etc. erhalten Sie telefonisch unter der Telefonnummer 06849 / 7779012 oder per E-Mail über die Adresse info@schnelltest-saarpfalz.de!

**Bitte alle redaktionellen
Beiträge für die
Kirkeler Nachrichtensenden an
amtsblatt@kirkel.de**



Schulbücher liegen in den Ferien zur Abholung bereit

Termine ab dem 30. August

Die Schulbuchausleihe erfreut sich nach wie vor großer Beliebtheit. Wie der Fachbereich Schulverwaltung des Saarpfalz-Kreises mitteilt, liegt die Quote der teilnehmenden Schülerinnen und Schüler für das kommende Schuljahr derzeit bei rund 93 Prozent.

Im kommenden Schuljahr 2022/2023 können neben den gedruckten Schulbüchern und Arbeitsheften auch digitale Buchlizenzen und das dazu erforderliche mobile Endgerät inklusive Zubehör ausgeliehen werden.

Nähere Informationen hierzu erhalten die Schülerinnen und Schüler nach den Sommerferien in der Schule.

Damit die Schülerinnen und Schüler direkt mit ihren Schulbüchern ins neue Schuljahr starten können, bietet die Kreisverwaltung an den Schulen schon in der Ferienzeit spezielle Termine für deren Ausgabe an.

Eltern können an diesen Tagen die schweren Buchpakete bequem abholen und eventuelle Fragen sofort vor Ort klären.

Bei der Ausleihe müssen sich Eltern durch Vorlage des Personalausweises legitimieren, beauftragte volljährige Personen benötigen zusätzlich eine Vollmacht sowie eine Kopie des Personalausweises der/des Erziehungsberechtigten.

Noch nicht volljährige Schülerinnen und Schüler erhalten an diesem Tag die Schulbücher nur in Gegenwart einer/eines Erziehungsberechtigten.

Wer es bisher versäumt hat, die Leihgebühr zu bezahlen oder den Förderbescheid vorzulegen, sollte dies bitte jetzt nachholen, damit das neue Schuljahr mit den neuen Büchern erfolgreich beginnen kann.

Bitte beachten!

Die Kreisverwaltung weist darauf hin, dass in den Schulen die aktuell gültigen Abstandsregeln und Hygienemaßnahmen beachtet werden müssen.

Um Staubbildungen zu vermeiden, sollen die Bücherpakete nicht direkt vor Ort, sondern erst zuhause bzw. außerhalb des Schulgeländes auf Vollständigkeit und Zustand überprüft werden.

Eventuelle Reklamationen können zeitnah telefonisch oder per E-Mail mit der zuständigen Schulbuchkoordinatorin geklärt werden.

Die Schülerinnen und Schüler, die mit ihren Eltern die genannten Ferientermine nicht wahrnehmen können, erhalten die Bücher in der ersten Schulwoche während der Unterrichtszeit.

Die Ausleihtermine an den Schulen in der Ferienzeit sind wie folgt: Gemeinschaftsschule Kirkel-Limbach:

Mittwoch, 31. August, 7:30 Uhr bis 12 Uhr, Kunstsaal, UG 12, Zugang über Schulhof

Hier finden sich auch alle weiteren wichtigen Informationen über die Schulbuchausleihe:

<https://www.saarpfalz-kreis.de/schule-bildung-kultur/schule/schulbuch-und-medienausleihe>

Wie sich bei extremer Hitze zu schützen ist

Hitzecknigge des Saarpfalz-Kreises gibt wertvolle Tipps

Das Gesundheitsamt des Saarpfalz-Kreises hat einen Hitzecknigge erarbeitet und stellt diesen den Bürgerinnen und Bürgern als Download unter www.saarpfalz-kreis.de/leben-soziales-gesundheit/gesundheit/hitzeschutzkonzept-und-hitzecknigge zur Verfügung.

Der Grund dafür liegt auf der Hand: Aufgrund des Klimawandels kommt es in den Sommermonaten auch im Saarpfalz-Kreis vermehrt zu Hitzetagen (> 30 Grad Celsius) oder zu längeren Hitzeperioden, bei denen die Temperatur häufig auch in der Nacht nicht unter 20 Grad Celsius fällt (tropische Nächte).

Auf den ersten Blick klingt dies nach mehr sonnigen Tagen mit blauem Himmel und Badewetter, jedoch können diese hohen und länger als früher anhaltenden Temperaturen dem menschlichen Organismus ernsthaft zu schaffen machen.

So haben beispielsweise die ausgeprägten Hitzewellen in den Sommern 2003, 2010, 2015 und 2019 in Europa und Deutschland zahlreiche Todesopfer gefordert.

Wie Klimamodelle zeigen, werden diese Hitzeextreme auch in Zukunft weiter zunehmen.

Der Hitzecknigge für den Saarpfalz-Kreis enthält praktische Verhaltenstipps und weist auf die wesentlichen Gefahren von Hitze hin.

Die durch das Umweltbundesamt während der Kampagne „Schattenspenden“ zusammengestellten Informationen wurden hierzu um lokale Hitzeschutz-Informationen aus dem Saarpfalz-Kreis erweitert.

„Dass es auch hierzulande an manchen Tagen für die Menschen unerträglich heiß ist, lässt sich nicht leugnen. Daher lege ich Ihnen den Hitzecknigge für den Saarpfalz-Kreis ganz besonders ans Herz. Bitte achten Sie gerade während der aktuellen Hitzeperiode gut auf sich und haben Sie, wenn möglich, auch ein Auge auf Ihr Umfeld, auf ältere Mitmenschen, denen diese Temperaturen besonders zu schaffen machen und die gegebenenfalls auf Unterstützung angewiesen sind. Nutzen Sie die vielfältigen Informationsangebote und treffen Sie bitte Vorkehrungen zum eigenen Schutz“, wendet sich Landrat, Dr. Theophil Gallo, direkt an die Bürgerinnen und Bürger.

Auch das Gesundheitsamt empfiehlt, die Wetterlagen des Deutschen Wetterdienstes, der kontinuierlich auch über aktuelle Hitzewarnungen informiert, zu verfolgen und bei zu hohen Temperaturen die im Hitzeschutzcknigge genannten Maßnahmen zu beachten.

Biosphärenzweckverband Bliesgau

regional-global-fair

SDG-Aktionstag und Fairtrade-Markt - ein nachhaltiges und faires Tandem am 10. September in Homburg

„Keine Armut“, „kein Hunger“ und „Nachhaltiger Konsum und Produktion“ sind drei der 17 globalen Nachhaltigkeitsziele der Vereinten Nationen (englisch Sustainable development Goals, abgekürzt SDGs). Diese 17 Ziele sollen global, national und regional zur Orientierung für ein gutes Leben auf der Erde für alle Menschen dienen.

Doch leider haben viele Menschen noch nie etwas davon gehört.

Das wollen der Verein „miteinander füreinander e. V.“, die Stadt Homburg, der Saarpfalz-Kreis, die Junge Biosphäre und der Biosphärenzweckverband Bliesgau **unbedingt** ändern: Fairtrade trifft Nachhaltigkeit: **Am 10. September findet von 11 bis 15 Uhr der 1. SDG-Aktionstag gemeinsam mit dem Fairtrade-Markt unter dem Motto „regional-global-fair: 17 Ziele für die Welt“ auf den historischen Marktplatz in Homburg statt.**

„An Infoständen und durch Mitmachangebote werden die globalen Nachhaltigkeitsziele beleuchtet und nach dem Motto „Mir schwenke um“ für Saarländer:innen greifbar gemacht“, erklärt Verbandsvorsteher, Landrat Dr. Theophil Gallo.

Stände mit Bliesgau-Produkten, Bildungsakteure, die Biosphärenschulen und viele weitere Initiativen präsentieren sich.

Neben Aktionen zu den Nachhaltigkeitszielen wird es auch regionale und faire Produkte zum Kennenlernen geben, musikalisch eingebettet in den Homburger Musiksommer.

Das im Rahmen der saarländischen Nachhaltigkeitsstrategie 2021 ausgezeichnete Leuchtturmprojekt „SDG-Aktionstag“ des Biosphärenzweckverbandes Bliesgau und der Jungen Biosphäre wird durch Mittel aus dem Bereich Entwicklungszusammenarbeit des Ministeriums für Bildung und Kultur des Saarlandes gefördert.

Ein Besuch am 10. September in Homburg sollte schon mal vorgemerkt werden. Weitere Details folgen.

Bei Rückfragen stehen Carmen John (c.john@biosphaere-bliesgau.eu) oder Stefanie Lagaly (s.lagaly@biosphaere-bliesgau.eu) gerne zur Verfügung.

Im Auftrag
gez. Dr Gerhard Mörsch
Geschäftsführer



Eltern-Kind-Spielgruppe „Hobbits“ trifft sich in den Familienhilfzentren

Die „Hobbits“, eine Gruppe für Mütter und/oder Väter mit ihren Kindern bis drei Jahren, lädt zur Spiel-Spaß- und Infogruppe ein.

Die „Hobbits“, eine Gruppe für Mütter und/oder Väter mit ihren Kindern bis drei Jahren, sind ein fester Bestandteil im Angebot aller Familienhilfzentren (FHZ) im Saarpfalz-Kreis.

Neben gemeinsamen Aktivitäten wie Spiel- und Bastelangeboten stehen bei den „Hobbits“ Spaß und Entspannung im Vordergrund.

In einer lockeren Atmosphäre bieten die Gruppen Raum zum gegenseitigen Erfahrungsaustausch.

Die Gruppen sind offen für alle Familien, willkommen sind auch Familien mit Migrationshintergrund sowie mit behinderten oder chronisch kranken Kindern.

Geleitet werden die Gruppen von einer Familienhebamme und/oder einer Familienkinderkrankenschwester, so dass viele Fragen rund um die Familie und Kinder wie z. B. Ernährung, Entwicklung oder Stressbewältigung sowie vieles mehr beantwortet werden können.

„Die „Hobbys“-Gruppen bieten Zeit und Raum für Beratung und Begegnungen in gelöster Atmosphäre.

Dies ist auch mit Blick auf die Mütter mit Kindern, die zurzeit aus der Ukraine zu uns kommen, ein wertvolles Angebot“, unterstreicht Landrat, Dr. Theophil Gallo.

Die Gruppe trifft sich wöchentlich bis 14-tägig vorwiegend jeweils in den Familienhilfeszentren in Bexbach (Pestalozzistraße 4), Blieskastel (Zweibrücker Straße 15), Homburg (Virchowstraße 5) und St. Ingbert (Spitalstraße 9).

Des Weiteren werden Ausflüge und Besuche von Angeboten innerhalb des Saarpfalz-Kreises geplant.

Weitere Informationen gibt es unter Tel. 06841 / 104-8484 oder per E-Mail an fhz-bexbach@saarpfalz-kreis.de.



Die „Hobbys“ treffen sich zum gemeinsamen Backen. Foto: Saarpfalz-Kreis

Ende des amtlichen Teils

Nichtamtliche Mitteilungen



Schulnachrichten



Schulbuchausleihe Grundschule Kirkel-Neuhäusel

Sehr geehrte Eltern, die Schulbuchausleihe für das Schuljahr 2022/23 findet am **30.08.2022** von 9:00 Uhr bis 12:00 Uhr und von 14:30 Uhr bis 17:30 Uhr für die **ersten** und **zweiten** Klassen statt.

Für die **dritten** und **vierten** Klassen findet sie am **01.09.2022** von 9:00 Uhr bis 12:00 Uhr und von 14:30 Uhr bis 17:30 Uhr in der Grundschule Kirkel, Saal Nr. 2 statt.

L. Avarello Schulbuchkoordinator

Schulbuchausleihe Grundschule Limbach

Sehr geehrte Eltern, die Schulbuchausleihe für das Schuljahr 2022/23 findet am **31.08.2022** von 9 Uhr bis 12 Uhr und von 14:30 Uhr bis 17:30 Uhr für die **ersten** und **zweiten** Klassen statt.

Für die **dritten** und **vierten** Klassen findet sie am **02.09.2022** von 9 Uhr bis 12 Uhr und von 14:30 Uhr bis 17:30 Uhr in der Grundschule Limbach statt.

L. Avarello, Schulbuchkoordinator

Veranstaltungen



Sommernachtskino auf Burg Kirkel 2022

Der rote Teppich wird ausgerollt, die Popcornmaschine angeheizt, das Projektor-Objektiv auf Hochglanz gebracht... nun wird Burg Kirkel wieder Schauplatz eines sommerlichen Kinoerlebnisses.

Am Samstag, dem 27. August, lädt die Gemeinde Kirkel zum Open-Air-Kino in traumhafter Kulisse ein.

Das Handwerkerdorf vor der Burgruine verwandelt sich bei Einbruch der Dunkelheit in einen Kinosaal der besonderen Art.

Gezeigt wird *The Greatest Showman*, ein knallbuntes Musical-Feuerwerk mit Starbesetzung, inspiriert von der wahren Geschichte des P. T. Barnum.

USA im 19. Jahrhundert. Familienvater, P. T. Barnum (Hugh Jackman), fristet ein Dasein als einfacher Büroangestellter.

Als er seinen Job verliert, will er sich seinen Traum, seiner Familie ein besseres Leben zu bieten, endlich in die Tat umsetzen. Barnum ersteht ein Kuriositätenkabinett, doch er will nicht bei einer leblosen Ausstellung bleiben. Mit Hilfe seines Assistenten, Carlyle (Zac Efron), macht sich Barnum auf die Suche nach einzigartigen Künstlern und verwandelt sein Museum in einen bis dahin noch nie dagewesenen Zirkus.

Allerdings wirft der Erfolg auch so manchen Schatten, denn die außergewöhnliche Show hat nicht nur Gönner. Und dann steht auch noch Barnums Ehe auf dem Spiel.

Machen Sie es sich gemütlich und genießen Sie ein fantastisches Musical mit preisgekrönter Musik, schillernden Bildern und herzhafter Story.

Bei Popcorn, Snacks und Getränken kommt auch das leibliche Wohl nicht zu kurz.

Dafür sorgt der Förderkreis Kirkeler Burg.

Einlass ist ab 20:00 Uhr.

Der Film startet bei Einbruch der Dunkelheit (ca. 21:30 Uhr).

Der „Kinosaal“ ist bestuhlt und es gilt freie Platzwahl.

Es können aber auch gerne eigene Sitzgelegenheiten mitgebracht werden.

Eintrittskarten können im Vorverkauf beim Kulturamt der Gemeinde Kirkel, im Rathaus in Limbach (Hauptstraße 10), Zimmer 28, für 6,- Euro und an der Abendkasse auf der Burg für 7,- Euro erworben werden.

Ende des Vorverkaufs ist Donnerstag, der 25. August, 16:00 Uhr.

Die Kinovorstellung findet bei jeder Wetterlage statt.

Nähere Informationen erhalten Sie beim Kulturamt der Gemeinde Kirkel unter der Telefonnummer 06841 / 8098-40 oder per E-Mail an kultur@kirkel.de.

Das Sommernachtskino auf Burg Kirkel findet mit freundlicher Unterstützung durch die Kreissparkasse Saarpfalz statt.

Wir freuen uns auf Sie!

Jugend-Info



Vom Seepferdchen zum Bronzeschwimmer

Laut DLRG gibt es immer weniger Kinder, die ausreichend schwimmen können.

Ausreichend ist laut DLRG nicht der Erwerb des Seepferdchens, sondern erst, nachdem man das Jugendschwimmabzeichen in Bronze erworben hat, könne man davon sprechen, dass die Kinder gute Schwimmer seien und auch in brenzlichen Situationen mit dem Element Wasser klarkommen und nicht Gefahr laufen, zu ertrinken.

Die Jugendpflege der Gemeinde Kirkel bietet deshalb einen Schwimmkurs für Kinder an, die bereits auf „Seepferdchen Niveau“ schwimmen können.

Ziel des Kurses, der von einer erfahrenen Schwimmlehrerin geleitet wird, ist der Erwerb des Jugendschwimmabzeichens in Bronze.

Um das Abzeichen und die Urkunde zu erlangen sind folgende Fertigkeiten notwendig:

Theoretische Prüfungsleistungen

- Die theoretische Prüfung umfasst die Kenntnis von Baderegeln.

Praktische Prüfungsleistungen

- Sprung kopfwärts vom Beckenrand und 15 Minuten Schwimmen. In dieser Zeit sind mindestens 200 Meter zurückzulegen, davon 150 Meter in Bauch- oder Rückenlage in einer erkennbaren Schwimmart und 50 Meter in der anderen Körperlage (Wechsel der Körperlage während des Schwimmens auf der Schwimmbahn ohne Festhalten)
- einmal ca. 2 Meter Tieftauchen von der Wasseroberfläche mit Heraufholen eines Gegenstandes (z. B.: kleiner Tauchring)
- ein Paketsprung vom Startblock oder vom 1 Meter-Brett.

Der Kurs beginnt am Dienstag, dem 30. August 2022, um 10:00 Uhr, im Freibad Limbach. Kursende ist am Freitag, dem 02. September. Insgesamt finden 4 Übungseinheiten mit abschließender Prüfung statt.

Die Übungsstunden dauern 1,5 Zeitstunden.

Da die Gruppengröße begrenzt ist, bitten wir die Teilnehmer, sich verbindlich unter a.jung@kirkel.de anzumelden.

Der gesamte Kurs, inklusive Eintritt ins Schwimmbad und Gebühr für die Prüfung, sind in dem Teilnehmerbeitrag von 10 € pro Kind in der Kursgebühr enthalten.

Treffpunkt zum ersten Kurs ist am 30. August um 09:45 Uhr vor dem Freibad in Limbach

Wichtig: Die dann geltenden Corona Hygieneregeln sind einzuhalten!

Der Fahrradbeauftragte informiert



Geführte Radtour in und um Kirkel am 20.08.2022

In der Gemeinde Kirkel wird auf Initiative des Fahrradbeauftragten eine geführte Tagesradtour für Einsteiger und Fortgeschrittene angeboten (moderate Durchschnittsgeschwindigkeit 14 - 18 km/h).

Die Tour kann mit einem Trekking-Rad gefahren werden, für Mehrspurfahrzeuge (z. B. Anhänger) geeignet.

Vom Treffpunkt fahren wir am Gänsweiher durch Limbach zum zweiten Treffpunkt. Danach fahren wir auf dem Bliedweg bis Beeden, durch Homburg und Bruchhof in den Jägersburger Wald, vorbei am Eichelscheider Hof den Glan entlang bis Bruchmühlbach. Durch Miesau und Hütschenhausen hindurch, nördlich an Landstuhl vorbei, erreichen wir zur Einkehr das Restaurant Zum Silbersee (www.zumsilbersee.de/speisen.html).

Nach Stärkung geht es zum Bahnhof Kindsbach und die Bahn bringt uns zurück nach Kirkel.

Wer möchte, kann auch mit dem Rad zurückfahren.

- Zeitansatz: vier bis sechs Stunden,
- 49 km mit 240 MM
- Eben, befestigte und unbefestigte Wege
- Getränke und Verpflegung nicht vergessen!

Wann: Samstag, 20.08.2022, 10:00 Uhr

Bei Regen fällt die Tour aus.

**Treffpunkt: 10:00 Uhr: Naturfreundehaus
10:20 Uhr: Altstadt Zufahrt Bliedweg**

- Anmeldung ist gewünscht (Gruppenfahrkarte bzw. 9 Euro-Ticket)
 - Kinder in Begleitung Berechtigter
 - Kosten für Einkehr bzw. Eisenbahn
- Rückfragen unter 06849 / 1559 oder an radtouren-kirkel@mueller-km.de.

Kirchliche Nachrichten



Prot. Kirchengemeinde Limbach-Altstadt

Worte der Bibel

Wohl dem Volk, dessen Gott der Herr ist, dem Volk, das er zum Erbe erwählt hat! Psalm 33,12

Worte des Lebens

Seemuscheln

Ich komme her vom Meeresstrand,

Da fand ich Blümlein allerhand:

Die ohne Pfleg und Sonnenschein

Im weißen Sande gut gedeih n,

Die nicht im Reif und Schnee vergehn,

Vor Regenguss und Sturm bestehn,

Ja, die da blühn das ganze Jahr

Am Strande schön und wunderbar.

Hoffmann von Fallersleben, 1798 - 1874, dt. Schriftsteller und Dichter

Pfarramtsteam:

Pfarramt 1:

Pfarrerin Christiane Härtel, Theobald-Hock-Platz 4, Tel. 06841 / 80286, E-Mail: Pfarramt.Limbach.Altstadt.1@evkirchepfalz.de, Homepage: www.ev-kirche-limbach-altstadt.de

Pfarramt 2:

Pfarrerin Bärbel Ganster-Johnson, Bliestalstr. 39, 66450 Bexbach, Tel. 06826 / 2784,

E-Mail: Pfarramt.Limbach.Altstadt.2@evkirchepfalz.de

Bürozeiten im Pfarramt 1 - Sekretärin: Silke Steinfeltz

Die Öffnungszeiten des Pfarramtes sind:

dienstags von 15:30 Uhr - 17:30 Uhr

mittwochs von 9:00 Uhr - 12:00 Uhr

freitags von 9:00 Uhr - 12:00 Uhr

Aktuelle Informationen finden Sie auch auf

- unserer Homepage unter www.ev-kirche-limbach-altstadt.de

- der Homepage des Dekanats unter www.prot-dekanat-homburg.de

- der Homepage unserer Landeskirche unter www.evkirchepfalz.de.

Gottesdienst am 10. Sonntag nach Trinitatis, 21.08.2022

10:00 Uhr, Martinskirche, Pfarrerin Härtel

Die Kollekte ist bestimmt für die Arbeit der Kirchengemeinde.

Hinweis zum Gottesdienstbesuch: Wir empfehlen das Tragen einer Maske beim Besuch des Gottesdienstes, ausgenommen beim Gottesdienst im Grünen.

Eine Anmeldung ist nicht mehr erforderlich.

Weitere interessante Termine:

18. Biker-Gottesdienst in Winterbach mit Live-Musik + Essen

am 21.08.2022, 11:00 Uhr, Landstuhler Straße, hinter der Kirche

30. Benefizkonzert Klosterkirche Hornbach

am Freitag, dem 09.09.2022, 19:00 Uhr

„Nikolaus Lenau: Wort- und Klangzauber“, mit Judith Hoffman, Sopran, und Nare Karoyan, Klavier

Eintritt frei, Spenden erwünscht, Erlös zugunsten der Jugend Hornbach

„Annes Kampf“ - mit Marianne Blum und Thomas Linke

am Donnerstag, 15.09.2022, 20:00 Uhr, Saarpfalz-Halle Ommersheim

Packendes Schauspiel mit Lesungen aus Anne Franks Tagebuch und Hitlers „Mein Kampf“ mit zeitgenössischer musikalischer Umrahmung, Einlass 19:00 Uhr, Eintritt frei!

Kontakt - Gemeindebezirk Limbach

Pfarramt 1: 06841 / 80286 - Pfarrerin Härtel

Kirchendienst: Dieter Hock, Tel. 06841 / 89377

Theobald-Hock-Haus Limbach: Tel. 06841 / 81131

Hausmeister THH: Dieter Hock, Tel. 06841 / 89377

Prot. KiTa „Pusteblyume“ Limbach: Tel. 06841 / 980050

Ev. Frauenbund: Ursula Schmidt, Beethovenstr. 18, Tel. 06841 / 80125

Kirchenchor: Marianne Hoffeld, Tel. 06841 / 89444

Ökum. Sozialstation Homburg - Kirkel gGmbH: Tel. 06841 / 61660,

Rufbereitschaft: 0163 / 6166060

Kontakt - Gemeindebezirk Altstadt

Pfarramt 2: 06826 / 2784 - Pfarrerin Ganster-Johnson

Kirchendienst: Ingo Hennchen-Werner, Tel. 0176/84965231

Prot. Gemeindezentrum Altstadt: Tel. 06841 / 89266

Vermietung GZ: Frau Gartenhof-Vogl, Tel. 06841 / 80232

Prot. KiTa „Himmelsgarten“ Altstadt: Tel. 06841 / 80099

Ev. Frauenbund: Thea Bentz, Ortsstr., Tel. 06841 / 8393

Prot. Kirchengemeinde Kirkel-Neuhäusel

Protestantisches Pfarramt: Vertretung: Christiane Härtel, Tel. 06841

/ 80286, Internet: www.protkirchekirkel.de/,

E-Mail: pfarramt.kirkel@evkirchepfalz.de

Ev. Frauenbund: Helga Neuschwander, Im Ginkental 3, Tel. 06849 / 6621

Ev. Kirchenchor: Toni Kobel, Neuhäuseler Str. 9, Tel. 06849 / 6869

Ev. Jugend: Wolfram Wagner, Friedhofstr. 13, Tel. 0176 / 22752548

Ev. Posaunenchor: Matthias Schwarz, Eisenbahnstr. 14, Tel. 06849 / 5569837

Kirchendienerin: Nathalie Hermann, Akazienweg 14, Tel. 06849 / 600971, Vertretung: Iris Peitz, Tel. 06849 / 6373

Protestantische Kindertagesstätte, Triftstr. 8, Leiterin Frau Julia Schäfer, Tel. 06849 / 6116

Jochen-Klepper-Haus, Triftstraße 8, Tel: 06849 / 6099278

Hausmeister Jochen-Klepper-Haus und Belegung Gemeindehaus:

Helmut Ulrich, Kaiserstr. 9, Tel: 06849 / 9709714

Kinderkirche: Tanja Klaus, Tel: 06849 / 181547

Gottesdienst

Der Gottesdienst am **Sonntag, dem 21.08.2022**, beginnt um **10:00 Uhr**

in der Friedenskirche und wird von Pfarrerin, Alessa Holighaus,

gehalten.

Prot. Pfarramt Kirkel-Neuhäusel

Das Pfarramt Kirkel-Neuhäusel ist geschlossen.

Die Vertretung übernimmt Pfarrerin Christiane Härtel - Pfarramt

Limbach - Tel: 06841 / 80286,

E-Mail: Pfarramt.Limbach.Altstadt.1@evkirchepfalz.de.

Sachspenden für Ukraineflüchtlinge

Auch in unserer Kirchengemeinde sind inzwischen Flüchtlinge aus

der Ukraine angekommen.

Vorübergehend werden sie im „Haus Burgblick“ in der Burgstraße

untergebracht.

Da die Menschen aus ihrer Heimat oft nur das Nötigste mitnehmen

konnten, fehlt es hier an Vielem.

Deshalb hat die Prot. Kirchengemeinde eine Spendenstelle in der

Prot. Kindertagesstätte eingerichtet, wo die Bevölkerung zu den

üblichen Öffnungszeiten Sachspenden abgeben kann.

Besonders benötigt werden: haltbares Essen (Dosen, Nudeln, Reis,

usw.), Kosmetik- und Hygieneartikel/Putzutensilien wie Lappen,

Putzmittel usw.

20.08., Samstag

13:00 Uhr Limbach, Trauung von Tobias Hubert und Jasmin geb. Memmer

18:00 Uhr Niederwürzbach/ev. Heilig-Geist Kirche, Eucharistiefeier

21.08., Sonntag

09:00 Uhr Alsbach, Eucharistiefeier

10:30 Uhr Kirkel-Neuhäusel, Eucharistiefeier

18:00 Uhr Limbach, Eucharistiefeier

24.08., Mittwoch

09:00 Uhr Kirkel-Neuhäusel, Eucharistiefeier

27.08., Samstag

13:00 Uhr Kirkel-Neuhäusel, Taufe des Kindes Lea Rosalie Born

15:00 Uhr Alsbach, Trauung von Nicolas Bieg und Saskia geb. Ort

18:00 Uhr Niederwürzbach/ev. Heilig-Geist Kirche, Ökumenischer Gottesdienst

28.08., Sonntag

09:00 Uhr Bierbach, Eucharistiefeier

10:30 Uhr Lautzkirchen, Eucharistiefeier, Verabschiedung von Pater Ferdinand,

1. Sterbeamt für Brigitta Schuler, Amt für Ursula Bach geb. Wack sowie die Verstorbenen der Familien Wack, Wetzel und Bach, Stiftsmesse für Pf. Anton Weber, seine Eltern und die Geschwister der Mutter, Stiftsmesse für Ehel. Hurth und verstorbene Tochter Gerlinde Hurth, anschließend Verkauf von fair gehandelten Waren

31.08., Mittwoch

09:00 Uhr Kirkel-Neuhäusel, Eucharistiefeier

Sonntag, 28.08.2022

Bitte beachten Sie: Das für Sonntag, den 28. August, geplante Waldfest des Pfälzerwaldvereins und damit auch der ökumenische Gottesdienst entfallen in diesem Jahr aus organisatorischen Gründen. Auch findet an diesem Sonntagmorgen keine Eucharistiefeier in Kirkel um 10:30 Uhr statt.

Sie sind herzlich eingeladen zum Gottesdienst mit Verabschiedung von Pater Ferdinand um 10:30 Uhr in St. Mauritius Lautzkirchen.

Vorschau:

Gerne können Sie bereits folgende Termine vormerken:

- Samstag, 10.09.2022, 18:00 Uhr: Niederwürzbach, Badeplatz am Weiher, ökumenischer Gottesdienst mit Tiersegnung

- Samstag, 17.09.2022, und Sonntag, 18.09.2022: Fest zur Einweihung Vorplatz der Kirche Niederwürzbach

- Sonntag, 25.09.2022: Wanderung der Pfarrei

Seelsorgegespräche

können jederzeit per Telefon geführt werden.

Sie erreichen das Pastoralteam über die Nummer des Pfarrbüros und am Wochenende auf dem Notfallhandy, Tel. 0151 / 14879654.

Pastoralteam:

Pfarrer Eric Klein, Pater Ferdinand Ezekwonna, Pastoralreferent Steffen Glombitza, Pastoralreferentin Isabelle Blumberg, Kontakt über Pfarrbüro Lautzkirchen.

Kontakt Pfarrbüro:

Pfarrer-Peter-Straße 1, 66440 Blieskastel, Telefon: 06842 / 4628, Fax: 06842 / 52090, E-Mail: pfarramt.blk.heilige-familie@bistum-speyer.de, Homepage: www.pfarrei-blk-heilige-familie.de.

Öffnungszeiten: Mo. bis Fr.: 09:00 Uhr - 12:00 Uhr und Do. 15:00 Uhr - 17:00 Uhr

Jehovas Zeugen

Königreichssaal Bierbach an der Blies, Pfalzstraße 16

Seit 01. April finden wieder Präsenzzusammenkünfte statt.

Aus Sicherheitsgründen wird darum gebeten, auf dem Parkplatz und innerhalb des Gebäudes eine Mund-Nasenschutzmaske zu benutzen. Diese Woche finden alle Zusammenkünfte nur über Zoom statt.

Regelmäßige Zusammenkunftszeiten:

Mittwoch (in russisch), Donnerstag und Freitag (in deutsch), jeweils um 19:00 Uhr,

Samstag, 17:30 Uhr (in deutsch), und Sonntag, 10:00 Uhr (in deutsch), 13:00 Uhr (in russisch)

Es besteht auch die Möglichkeit, per Videokonferenz an den Zusammenkünften teilzunehmen.

Wer einen Gottesdienst von Jehovas Zeugen digital besuchen möchte, kann einen Zugang telefonisch unter +49 6842 / 51495 erfragen. Donnerstag und Freitag, u. a. Versammlungsbibelstudium, Thema: Als Jesus auf der Erde war, predigte er die gute Botschaft von Gottes Königreich und wirkte viele Wunder (Lukas 8 Vers 1 und Markus 6 Vers 56). Warum war das für ihn so wichtig? Das ist Gegenstand der Besprechung.

Dazu das Video unter dem Link:

https://www.jw.org/de/bibliothek/videos/#de/mediaitems/publffv_161_VIDEO

Samstag und Sonntag, Wachturm-Studium in verkürzter Form.

Anschließend steht das Sonntagnachmittag-Programm des regionalen Kongresses 2022 online zur Verfügung.

Der Leittext des öffentlichen Vortrages lautet: „Wie man ein Freund Gottes werden kann“. In Jakobus 4 Vers 8 finden wir die Aufforderung: „Kommt Gott näher und er wird euch näherkommen“.

Dazu der Link: <https://www.jw.org/de/bibliothek/videos/#de/home> und Regionaler Kongress 2022 „Strebt nach Frieden“: Sonntagnachmittag - Teil 1 und Teil 2. Alle Zusammenkünfte sind öffentlich.

Interessierte Personen sind jederzeit willkommen.

Es werden keine Kollekte erhoben.

Auf der offiziellen Webseite [jw.org](http://www.jw.org) können Sie die Bibel online lesen und erfahren, wer Jehovas Zeugen sind und was sie glauben.

Diese Webseite ist in über 1.000 Sprachen abrufbar.



Im Notfall sicher sein - Notfalldose, Notfallausweis sowie Notfallmappe bei der Gemeinde Kirkel im Sozialbüro erhältlich

Liebe Mitbürgerinnen,

liebe Mitbürger,

was tun im Notfall?

Wo liegt der Medikamentenplan?

Welche Allergien und welche Krankheiten liegen vor?

Die Lösung steht im Kühlschrank!

Die **Notfalldose** wird in die Kühlschranktür gestellt, ein Aufkleber an der Außenseite der Tür weist auf die Nutzung der Notfalldose hin.

Durch das Notfallinformationsblatt in der Dose können Ihre Retter direkt alle wichtigen und lebensnotwendigen Informationen erhalten und Ihnen wird bestmöglich geholfen.

Eine solche Notfalldose ist ab sofort in unserem Sozialbüro zu einem Preis von 3 € erhältlich.

Zusätzlich dazu besteht die Möglichkeit, einen Notfallausweis für Ihren Geldbeutel sowie eine detaillierte Notfallmappe zu erhalten.

Die Aushändigung des Notfallausweises sowie der Notfallmappe ist kostenfrei im Sozialbüro der Gemeinde Kirkel möglich.

Sprechen Sie uns dazu einfach an.

Sollten Sie weitere Fragen haben, melden Sie sich gerne in unserem Sozialbüro unter Tel.: 06841 / 8098-15.

Hilfreiche Links und weitere Informationen finden Sie hier:

<https://www.notfalldose.de/Notfalldose/>

https://www.saarland.de/masfg/DE/service/publikationen/publikationen_msfg_einzeln/Notfallmappe.html

Friedhöfe der Gemeinde Kirkel - Brandgefahr durch Grablichter

Aufgrund der anhaltenden Trockenheit in Folge der sommerlichen Temperaturen besteht auf den Flächen der Friedhöfe der Gemeinde Kirkel erhöhte Brandgefahr.

Die Friedhofsverwaltung der Gemeinde Kirkel bittet Friedhofsbesucher daher, auf Grablichter und offene Kerzen auf den Gräbern bis auf Weiteres zu verzichten.

Der Bürgermeister

Gastfamilien für Freunde aus Mauléon gesucht

Wie vielen schon bekannt ist, erwartet der Partnerschaftsverein Kirkel-Mauléon e. V. vom 16. - 18. September 2022 wieder Freunde aus Mauléon.

Ziel ist es, wie immer, alle französischen Besucher privat zu beherbergen. Aus diesem Grund bittet der Partnerschaftsverein Kirkel-Mauléon e. V. um Ihre Unterstützung.

Wer Interesse hat, und Gäste für das Wochenende vom 16. - 18. September aufnehmen möchte, melde sich bitte für weitere Informationen bei der Geschäftsstelle der Gemeinde unter Tel. 06841 / 8098-39 oder -40 oder per E-Mail unter kultur@kirkel.de.

Auch diesmal wird ein unterhaltsames Programm stattfinden.

Wir danken schon vorab für Ihre Mithilfe.

Partnerschaftsverein Kirkel-Mauléon e. V.

Dominik Hochlenert, 1.Vorsitzender

Sommernachtskino auf Burg Kirkel 2022

Der rote Teppich wird ausgerollt, die Popcornmaschine angeheizt, das Projektor-Objektiv auf Hochglanz gebracht... nun wird Burg Kirkel wieder Schauplatz eines sommerlichen Kinoerlebnisses.

Am Samstag, dem 27. August, lädt die Gemeinde Kirkel zum Open-Air-Kino in traumhafter Kulisse ein.

Das Handwerkerdorf vor der Burgruine verwandelt sich bei Einbruch der Dunkelheit in einen Kinosaal der besonderen Art.

Gezeigt wird *The Greatest Showman*, ein knallbuntes Musical-Feuerwerk mit Starbesetzung, inspiriert von der wahren Geschichte des P. T. Barnum.

USA im 19. Jahrhundert. Familienvater, P. T. Barnum (Hugh Jackman), fristet ein Dasein als einfacher Büroangestellter.

Als er seinen Job verliert, will er sich seinen Traum, seiner Familie ein besseres Leben zu bieten, endlich in die Tat umsetzen. Barnum erstet ein Kuriositätenkabinett, doch er will nicht bei einer leblosen Ausstellung bleiben.

Mit Hilfe seines Assistenten, Carlyle (Zac Efron), macht sich Barnum auf die Suche nach einzigartigen Künstlern und verwandelt sein Museum in einen bis dahin noch nie dagewesenen Zirkus. Allerdings wirft der Erfolg auch so manchen Schatten, denn die außergewöhnliche Show hat nicht nur Gönner. Und dann steht auch noch Barnums Ehe auf dem Spiel.

Machen Sie es sich gemütlich und genießen Sie ein fantastisches Musical mit preisgekrönter Musik, schillernden Bildern und herzhafter Story.

Bei Popcorn, Snacks und Getränken kommt auch das leibliche Wohl nicht zu kurz.

Dafür sorgt der Förderkreis Kirkeler Burg.

Einlass ist ab 20:00 Uhr.

Der Film startet bei Einbruch der Dunkelheit (ca. 21:30 Uhr).

Der „Kinosaal“ ist bestuhlt und es gilt freie Platzwahl.

Es können aber auch gerne eigene Sitzgelegenheiten mitgebracht werden.

Eintrittskarten können im Vorverkauf beim Kulturamt der Gemeinde Kirkel, im Rathaus in Limbach (Hauptstraße 10), Zimmer 28, für 6,- Euro und an der Abendkasse auf der Burg für 7,- Euro erworben werden.

Ende des Vorverkaufs ist Donnerstag, der 25. August, 16:00 Uhr.

Die Kinovorstellung findet bei jeder Wetterlage statt.

Nähere Informationen erhalten Sie beim Kulturamt der Gemeinde Kirkel unter der Telefonnummer 06841 / 8098-40 oder per E-Mail an kultur@kirkel.de.

Das Sommernachtskino auf Burg Kirkel findet mit freundlicher Unterstützung durch die Kreissparkasse Saarpfalz statt.

Wir freuen uns auf Sie!

SOMMERNACHTSKINO
auf Burg Kirkel

THE GREATEST SHOWMAN
Samstag, 27. August 2022
Einlass ab 20.00 Uhr
Filmstart ab 21.30 Uhr

Vorverkauf bis 25. August 2022
beim Kulturamt der Gemeinde Kirkel, Hauptstraße 10

Vorverkauf: 6 €
Abendkasse: 7 €

Snacks und Getränke

Sitzgelegenheiten vorhanden!
Es können eigene Sitzgelegenheiten mitgebracht werden!
Infos unter 06841/8098-40, kultur@kirkel.de, www.kirkel.de

Kreissparkasse Saarpfalz

Vom Seepferdchen zum Bronzeschwimmer

Laut DLRG gibt es immer weniger Kinder, die ausreichend schwimmen können.

Ausreichend ist laut DLRG nicht der Erwerb des Seepferdchens, sondern erst, nachdem man das Jugendschwimmabzeichen in Bronze erworben hat, könne man davon sprechen, dass die Kinder gute Schwimmer seien und auch in brenzlichen Situationen mit dem Element Wasser klarkommen und nicht Gefahr laufen, zu ertrinken.

Die Jugendpflege der Gemeinde Kirkel bietet deshalb einen Schwimmkurs für Kinder an, die bereits auf „Seepferdchen Niveau“ schwimmen können.

Ziel des Kurses, der von einer erfahrenen Schwimmlehrerin geleitet wird, ist der Erwerb des Jugendschwimmabzeichens in Bronze.

Um das Abzeichen und die Urkunde zu erlangen sind folgende Fertigkeiten notwendig:

Theoretische Prüfungsleistungen

- Die theoretische Prüfung umfasst die Kenntnis von Baderegeln.

Praktische Prüfungsleistungen

- Sprung kopfwärts vom Beckenrand und 15 Minuten Schwimmen. In dieser Zeit sind mindestens 200 Meter zurückzulegen, davon 150 Meter in Bauch- oder Rückenlage in einer erkennbaren Schwimmart und 50 Meter in der anderen Körperlage (Wechsel der Körperlage während des Schwimmens auf der Schwimmbahn ohne Festhalten)
- einmal ca. 2 Meter Tieftauchen von der Wasseroberfläche mit Heraufholen eines Gegenstandes (z. B.: kleiner Tauchring)
- ein Paketsprung vom Startblock oder vom 1 Meter-Brett.

Der Kurs beginnt am Dienstag, dem 30. August 2022, um 10:00 Uhr, im Freibad Limbach. Kursende ist am Freitag, dem 02. September. Insgesamt finden 4 Übungseinheiten mit abschließender Prüfung statt.

Die Übungsstunden dauern 1,5 Zeitstunden.

Da die Gruppengröße begrenzt ist, bitten wir die Teilnehmer, sich verbindlich unter a.jung@kirkel.de anzumelden.

Der gesamte Kurs, inklusive Eintritt ins Schwimmbad und Gebühr für die Prüfung, sind in dem Teilnehmerbeitrag von 10 € pro Kind in der Kursgebühr enthalten.

Treffpunkt zum ersten Kurs ist am 30. August um 09:45 Uhr vor dem Freibad in Limbach

Wichtig: Die dann geltenden Corona Hygieneregeln sind einzuhalten!

Wanderung nach Limbach, mit Einkehr am Schwimmbad

Weglänge: ca. 12,6 km, reine Wanderzeit: ca. 3,5 Stunden

Wanderung: **04.09.2022** nach Limbach mit Wanderführer Peter Steffen

Vom Treffpunkt, Parkplatz Naturfreundehaus, Limbacher Weg 8, 66459 Kirkel-Neuhäusel, wandern wir mit Wanderführer, Peter Steffen, in Richtung Taubental und erreichen zunächst den gallo-römischen Felsenkeller.

Weiter geht es über den wildromantischen Schmetterlingspfad zur Limbacher Sanddüne. Von dort wandern wir zum Bistro am Schwimmbad, um nach einer Einkehr erfrischt den Heimweg anzutreten.

Der Treffpunkt ist um 11 Uhr am Wanderparkplatz „Naturfreundehaus“, Beschreibung s.o.

Die Wanderung ist so konzipiert, dass die zu diesem Zeitpunkt gültigen Hygienemaßnahmen berücksichtigt werden. Die Teilnahme ist kostenlos. Die Teilnehmerplätze sind begrenzt. Eine Voranmeldung ist zwingend erforderlich.

Bitte wenden Sie sich hierfür während der Öffnungszeiten (Mo. - Fr., 8 - 12 Uhr; Mo., Di. + Do., 13:30 Uhr - 16:00 Uhr) an die Gemeinde Kirkel - Amt für Kultur, Sport und Tourismus, Tel.: 06841 / 8098-39 oder -40, E-Mail: kultur@kirkel.de.

Anmeldeschluss ist am 31. August, um 12 Uhr. Wir freuen uns auf Sie!

Ukrainehilfe Kirkel

Der russische Angriffskrieg in der Ukraine wirkt sich auch auf das Saarland und unsere Gemeinde aus. Die saarländische Landesregierung und die Gemeinde Kirkel versuchen alles Notwendige, um schnell und unbürokratisch Hilfe zu leisten.

Hier werden Informationen zu aktuellen Hilfsangeboten zusammengetragen:

- Wohnungen:** Wir suchen Wohnungen für geflüchtete Menschen aus der Ukraine. Bitte melden Sie Ihre Wohnungsangebote per E-Mail an sozialbuero@kirkel.de.

Wir werden uns bei Bedarf mit Ihnen in Verbindung setzen.

Da viele Flüchtlinge auch Haustiere haben, bitten wir Sie darum, uns zu informieren, ob in Ihrer Wohnung Tierhaltung erlaubt ist und, wenn ja, in welchem Rahmen.

- Aufnahme von Menschen aus der Ukraine:** Um einen Überblick zu erhalten, welche Menschen aus der Ukraine bereits in der Gemeinde Kirkel angekommen sind, bitten wir um eine kurze Mitteilung an sozialbuero@kirkel.de.

Um Sozialleistungen zu erhalten, ist eine Meldepflicht beim Bürgeramt Voraussetzung.

Ebenso besteht eine Meldepflicht bei einem Aufenthalt in Deutschland über 2 Monate hinaus.

- Sprachmittler und Übersetzer:** Wir suchen - wenn möglich - in der Gemeinde Sprachmittler und Übersetzer – gerne auch per Telefon.

Meldungen bitte an sozialbuero@kirkel.de.

- Sachspenden (kostenlose Ausgabe an Flüchtlinge):**

- Maltesser Homburg**, Kontakt: Jan Huber, Tel.: 06841 / 1884728 oder 0171 / 7602732 oder **Maltesser Saarlouis**, Kontakt - Daniel Thull, Tel.: 06831 / 123192 oder 0151 / 50011027.

- Kleiderkammer Homburg**, Am Hochrech 50, Eingang Hügelpfad

Kontakt: Frau Dejon, Tel.: 0160 / 8842099 oder 06841 / 9898588 (während der Öffnungszeiten), E-Mail: bettina.dejon@homburg.de

Spendenausgabe: Montag, 11:00 - 16:00 Uhr;

Donnerstag, 11:00 - 15:00 Uhr

Spendenannahme: Dienstag, 10:00 - 12:00 Uhr;

Mittwoch, 16:00 - 19:00 Uhr

Aktuell wird folgendes gebraucht:

- * Kinderkleidung
- * Bettsachen, insbesondere Winterbettwäsche, Spanntücher, Decken, Kissen
- * Küchenutensilien und -maschinen, insbesondere Töpfe, Kaffeemaschinen, Wasserkocher, Besteck, Trinkgläser
- * Hygieneprodukte, insbesondere Windeln, Damenbinden, Zahnbürsten (möglichst einzeln verpackt)
- * Föhne
- * Haltbare Lebensmittel, insbesondere Süßigkeiten, Babynahrung
- * Spielsachen für Kleinkinder, Malbücher, Buntstifte
- * **NICHT gebraucht werden derzeit: Erwachsenenkleidung, Handtücher**

- Kleiderkammer der Flüchtlingshilfe Blieskastel**, Im alten Sportheim in Mimbach (es gilt 3G)

Kontakt: Frau Richter-Schneider, Tel.: 0174 / 332 5449;
E-Mail: info@fluechtlingshilfe-blieskastel.de

Spendenausgabe: nur nach telefonischer Voranmeldung und Terminvergabe

Spendenannahme: Mittwoch, 15:00 - 17:00 Uhr nur nach telefonischer Voranmeldung und Terminvergabe; **bitte keine Ware vor der Tür stehen lassen!**

Aktuell wird folgendes gebraucht:

- * Haltbare Lebensmittel
- * Medikamente
- * Hygieneartikel
- * Haushaltskleingeräte (Mixer, Küchenmaschinen, Wasserkocher, ...)
- * Staubsauger
- * Geschirr, Töpfe, Pfannen, Besteck
- * **NICHT gebraucht werden derzeit: Kleidung, Decken, Spielzeug**

Sozialkaufhäuser (Ausgabe gegen einen kleinen Preis auch an Flüchtlinge):

- o **Das besondere Kaufhaus - Leuchtender Stern e. V.**, Hauptstraße 60, Kirkel-Limbach und Rathausstraße 15, Bexbach

Kontakt: Tel.: 06841 / 9735010,
E-Mail: info@leuchtender-stern.org

Öffnungszeiten Kirkel-Limbach:

Montag - Freitag 10:00 -18:00 Uhr, Samstag 10:00 -14:00 Uhr

Öffnungszeiten Bexbach:

Montag - Freitag 11:00 -17:00 Uhr,
Samstag 11:00 -13:00 Uhr

- o **Sozialkaufhaus St. Christophorus-Warenkorb St. Ingbert**, Gehnbachstraße 1-3

Kontakt: Frau Ulrich, Tel.: 06894 / 9499060,
E-Mail: Warenkorb.St.Ingbert@caritas-speyer.de

Öffnungszeiten und Spendenannahme:

Montag, Mittwoch und Donnerstag, 9:00 - 17:00 Uhr;
Dienstag und Freitag 9:00 - 13:00 Uhr.

Bitte keine Ware vor der Tür stehen lassen.

In den Sozialkaufhäusern der Caritas erhalten alle Bedürftigen mit entsprechendem Nachweis Waren gegen einen kleinen Kaufpreis. Es wird nicht zwischen Flüchtlingen und Nicht-Flüchtlingen unterschieden.

Wir versichern, dass wir alle mit Hochdruck daran arbeiten, die derzeitige Situation zu bewerkstelligen. Wir müssen selbst die politischen Entscheidungen von Bund und Land abwarten und unsere Hilfsangebote dementsprechend anpassen.

Ansprechpartner im Sozialbüro (während der Öffnungszeiten des Rathauses):

Sandra Hamann, Tel.: 06841 / 8098-64

Bettina Körner, Tel.: 06841 / 8098-30

Jeanette Strauß, Tel.: 06841 / 8098-15

E-Mail: sozialbuero@kirkel.de

Die aktuellsten Informationen finden Sie auf unserer Internetseite unter

www.kirkel.de.

Aufruf an alle Vereine

Wir bitten die zuständigen Vorstände/SpielführerInnen/Verantwortlichen aller Vereine, Pflichtrundenspielertermine für anstehende Heimspiele dem Amt für Kultur, Sport und Tourismus frühzeitig mitzuteilen, um Terminkollisionen bei der Reservierung der drei gemeindeeigenen Mehrzweckhallen und der beiden Schulturnhallen möglichst zu vermeiden bzw. rechtzeitig umplanen zu können.

Weiterhin sind wir bemüht, die Vereine rechtzeitig über etwaige Hallenschließungen, Änderung der Trainingszeiten u. a. zu informieren.

Wir bitten alle Vereine, uns sämtliche Änderungen in der Vorstandschaft und Kontaktmöglichkeiten zu melden, so dass wichtige Informationen an alle Verantwortlichen weitergeleitet werden können.

Außerdem sollten Wunschtermine für Trainingszeiten in der Wintersaison, also ab November, rechtzeitig angemeldet werden. Spieltermine, Änderungen in der Vorstandschaft und Trainingszeitwünsche bitte schriftlich per E-Mail an: h.scherer-dahmen@kirkel.de.

Besten Dank!

Das Ergebnis wird im Anschluss nach ca. 15-20 Minuten ebenfalls per E-Mail übersandt (im Vergleich zu vielen anderen Testzentren muss man nicht selbstständig das Portal zur Ergebnis-Einsicht aufrufen).

Nähere Informationen zu den Öffnungszeiten der Schnelltestzentren sowie zu sonstigen Fragen rund um Testverfahren etc. erhalten Sie telefonisch unter der Telefonnummer 06849 / 7779012 oder per E-Mail über die Adresse info@schnelltest-saarpfalz.de!

Ihre Feuerwehr informiert

Einsatz „Flächenbrand Dorfhalle“: Limbach, Gartenstraße: 09.08.2022, 15:00 Uhr

Am Dienstagnachmittag, dem 09. August 2022, wurde der Löschbezirk Limbach gegen 15:00 Uhr mit dem Stichwort „Flächenbrand klein“ alarmiert.

In unmittelbarer Nähe der Limbacher Dorfhalle hatte die dortige Rasenfläche gebrannt.

Bereits vor Eintreffen der Einsatzkräfte wurde die Fläche von Anwohnern abgelöscht.

Um - vor dem Hintergrund der anhaltenden Trockenheit - ein mögliches „Wiederaufflammen“ zu verhindern, wurden die Wiesenfläche sowie die angrenzenden Hecken im Zuge der Nachlöscharbeiten ausgiebig gewässert.

Die Feuerwehr Kirkel war etwa zwei Stunden im Einsatz. (kd)

Einsatz „Technische Hilfe - auslaufende Betriebsstoffe“: Limbach, Ringstraße: 10.08.2022, 18:00 Uhr

Am Mittwochabend, dem 10. August 2022, wurde der Löschbezirk Limbach gegen 18:00 Uhr zur Technischen Hilfe aufgrund auslaufender Betriebsstoffe in die Ringstraße alarmiert.

Vor Ort wurde an einem Lkw ein undichter Dieseltank festgestellt. Der auslaufende Kraftstoff wurde zunächst in einer speziellen Wanne aufgefangen und in der Folge mittels einer speziellen Gefahrgutpumpe umgefüllt.

Die Feuerwehr Kirkel war etwa drei Stunden im Einsatz. (kd)

Einsatz „Flächenbrand Schwimmbad“: Limbach, Zum Schwimmbad: 10.08.2022, 21:00 Uhr

Am Mittwochabend, dem 10. August 2022, wurde der Löschbezirk Limbach gegen 21:00 Uhr erneut alarmiert.

In diesem Fall erfolgte die Alarmierung aufgrund eines Flächenbrandes in der Nähe des Limbacher Schwimmbades.

Dort hatte Buschwerk Feuer gefangen.

Eine Fläche von etwa 50 - 60 m² musste in der Folge abgelöscht werden.

Die Feuerwehr Kirkel war etwa 30 Minuten im Einsatz. (kd)

Einsatz „Flächenbrand Breitenbach/Lautenbach“: Breitenbach, Lautenbach: 11.08.2022, 14:40 Uhr

Am Donnerstag, dem 11. August 2022, wurde der Löschbezirk Limbach gegen 14:40 Uhr zur Unterstützung im Zusammenhang mit einem Flächenbrand zwischen Breitenbach und Lautenbach alarmiert.

Mit ihrem „Tanklöschfahrzeug 4000“ unterstützte die Feuerwehr Kirkel die Einsatzkräfte vor Ort als Teil des Fachzuges „Wasserversorgung Nord“ des Saarpfalz-Kreises.

Auch wenn eine konkrete Einsatzunterstützung nicht erforderlich war, waren die Einsatzkräfte der Feuerwehr Kirkel etwa vier Stunden im Einsatz. (kd)

ASB Ortsverband Saarpfalz - Leibs Heisje und ASB Seniorendorf Kirkel-Neuhäusel

Wir geben Ihnen hier einen Überblick über mögliche Unterstützung für Sie im Alltag:

Wir liefern an unsere Kunden **an allen Tagen Essen auf Rädern.**

Für unsere Kunden ist diese Dienstleistung ein wichtiger Beitrag der Versorgung, um in ihrem gewohnten Umfeld verbleiben zu können. Der **betreute Mittagstisch** in Leibs Heisje ist montags bis freitags von 10:00 Uhr bis 13:30 Uhr geöffnet.

Die soziale Betreuung aktiviert die Besucher mit Stuhlgymnastik und Gesprächen.

Unsere Betreuungsgruppe "Café sellemols" ist ein Angebot an ältere Menschen: dienstags von 14:00 Uhr bis 17:00 Uhr.

Wir entlasten pflegende Angehörige von Menschen mit beginnender Demenz mit diesen Angeboten.

Außerdem bieten wir Ihnen gerne Beratung zu den verschiedenen Angeboten des ASB im Ortsverband und darüber hinaus an, insbesondere zu Leistungen der Pflegekassen und deren Finanzierungsmöglichkeiten.

Bitte vereinbaren Sie hierzu einen Termin unter 06841 / 981413!

Bei gutem Wetter treffen wir uns immer am Mittwochvormittag ab 10:00 Uhr zum Boule-Spielen am Senioren-Parcours in der Kirchenstraße, bei Hitze oder Regen zur gleichen Uhrzeit zum Karten spielen in Leibs Heisje!

Bei allen Angeboten von Leibs Heisje gelten die aktuellen Hygienebestimmungen!

Pfälzerwald-Verein Kirkel

Wanderungen und Singkreis

Endlich wieder wandern und wieder beisammen sein!

Aber nur mit den drei G's: geimpft oder genesen oder getestet!

Liebe Mitglieder und Freunde,

Masken nicht vergessen und Abstand halten!

Quetschekuche-Wanderung mit unseren Saargemünder Wanderfreunden.

Zur nun schon traditionellen Quetschekuche-Wanderung in und um Wimmenau im Naturpark Nordvogesen werden alle Mitglieder und Freunde herzlich eingeladen.

Wir treffen uns zur Abfahrt mit PKW am Sonntag, dem 04.09.2022, um 07:30 Uhr am Marktplatz in Kirkel-Neuhäusel.

Unsere französischen Freunde treffen wir um 09:00 Uhr am Parkplatz des Restaurants „A l'Aigle“ in Wimmenau.

Nach der Begrüßung beginnen wir unsere ca. 2 bis 2,5 Stunden, 8 - 10 km lange gemütliche Wanderung durch die Landschaft von Wimmenau.

In Wimmenau wird im Restaurant „A l'Aigle“ gegen 12.30 Uhr ein gemeinsames Mittagessen serviert.

Das Menü „Pot au feu“ beinhaltet „Omas Rindfleischsuppe“, Salatteller, feines Rindfleisch mit Meerrettich und Beilagen, Quetschekuche und Kaffee.

Im Anschluss daran bleibt noch genügend Zeit, sich ausgiebig mit unseren Wanderfreunden vom Club Vosgien zu unterhalten.

Aus organisatorischen Gründen sollte die Anmeldung bis Dienstag, dem 30.08.2022, bei Wanderführer, Günther Brill, Tel. 06849 / 1281, erfolgt sein.

Der Fahrpreis beträgt 10 €/Person.

Die Fahrer werden gebeten, Mitfahrgelegenheit anzubieten.

Das reichhaltige Mittagsmenü kostet 26 €/Person, exklusiv Getränke. Die Unkosten werden an Ort und Stelle vom Wanderführer kassiert. Die Wanderführung in Wimmenau obliegt den französischen Wanderfreunden.

Die Wanderführer wünschen sich eine gute Beteiligung!

Info: 06849 / 1281

Singkreis des Pfälzerwald-Vereins

Wir treffen uns zur nächsten Singstunde am **Freitag, dem 16.09.2022, um 18:00 Uhr** im (oder am) Pfälzerwald-Haus.

Wir wollen Lieder proben, die wir schon lange nicht mehr gesungen haben.

Wir freuen uns über eine rege Teilnahme!

Info: 06849 / 1281

Pfälzerwald-Verein Kirkel

Nach Bluesberry Jam jetzt Hüttenschlager

Bluesberry Jam kommt am **Samstag, dem 20. August, um 19 Uhr**, mit Uwe Hofmann, dessen Stimme selbst Glas zum Schmelzen bringt. Deshalb wird zu Recht sein Blues mit der von Joe Cocker verglichen. Eben - rau und verletzlich, soft und rockig.

Am darauffolgenden **Samstag, dem 27. August, um 19 Uhr**, legt Party-DJ Franky fetzige **Hüttenschlager** auf und eröffnet damit sozusagen die Hüttengaudi der kommenden Wochenenden mit Oktoberfest-Stimmung.

Dazu demnächst mehr.

Für den 27. August haben wir aber noch ein Schmankerl vorbereitet: Grillhändl. Allerdings bitte mit Vorbestellung, damit wir genügend Pfälzerwald-Hähnchen gejagt haben.

Rufnummer: 0176 / 6134 9856.

Die sind übrigens dann schon ab 18 Uhr knusprig.

Für unsere „Musik im Grünen“ gilt freier Eintritt (Spenden erbeten). Alles am Pfälzerwald-Haus am Turnplatz, Kirkel-Neuhäusel.

Förderverein Freiwillige Feuerwehr Altstadt

Kirmes in Altstadt

Neul Neul Neul Neul! Samstag 20.08.22 und Sonntag 21.08.22 Neul Neul Neul Neul!



Samstag 20. August 2022

Ab 17 Uhr

Eröffnung des Biergartens

mit Cocktails

Ab 19 Uhr

rocken die Dorfjungs unsere Kirmes

Sonntag 21. August 2022

Ab 10:00 Uhr

Frühschoppen bei der Feuerwehr
mit Rostwurst, Pommes, Waffeln,
Kaffee und Kuchen

Cocktails

Ur Pils vom Fass

Weißwein und Prosecco

Aperol Spritz

Kuchenbuffet mit Kaffee

frische Waffeln mit Puderzucker,
Sahne und Kirschen

Rostwurst und Pommes



SV Altstadt

Rückblick + Vorschau

SVA I - SV Bliesmengen-Bolchen II:

4:2 (2:1)

Nach einem sehr starken Spielbeginn führte man bereits nach 11 Minuten mit 2:0.

Die Tore erzielten Moritz Petry und Abraham Kustov.

Es wurde sehr schnell klar, dass man nach dem Spiel die einzige ungeschlagene Mannschaft sein möchte und es wurden Chancen im Minutentakt erspielt.

Die Vielzahl an Chancen wurde leichtfertig vergeben und so kam es - wie so oft - denn der Gast konnte kurz vor der Pause verkürzen.

Nach dem Seitenwechsel dauerte es wieder nur wenige Minuten und Abraham Kustov konnte seinen 2. Treffer erzielen.

Der beruhigende Vorsprung hielt nicht lange, denn bereits 5 Minuten später konnte der Gast, wieder quasi aus dem Nichts, verkürzen.

Eine Viertelstunde vor Schluss konnte Abraham Kustov mit seinem 3. Treffer den „Sack zu machen“. Somit steht man nach 4 Spieltagen weiterhin verlustpunktfrei an der Tabellenspitze.

FC Neunkirchen 21 - SVA II:

1:1 (1:0)

Man wusste nicht so richtig, wie man den neugegründeten Gastgeber in seinem 1. Pflichtspiel einschätzen sollte und man begann sehr zurückhaltend.

In der 10. Minute gab es nach einem langen Ball ein klägliches Missverständnis zwischen der Verteidigung und dem Torwart, wodurch der Gastgeber sich mit der Führung bedankte.

Langsam wachte die Mannschaft auf, jedoch wurde im letzten Drittel zu kompliziert gespielt und die Chancen nicht verwertet.

In der zweiten Hälfte konnte man nach 52 Minuten durch Manuel Betz nach einem Freistoß von Marco Bentz der Ausgleich bejubelt werden. Jedoch konnte auch hier die spielerische Überlegenheit nicht genutzt werden. Kurz vor Schluss musste man sich dann noch bei dem Schiedsrichter bedanken, welcher die eine oder andere Abseitsentscheidung zu Gunsten unserer Mannschaft entschied.

Im Endeffekt 2 verschenkte Punkte, jedoch weiterhin ungeschlagen.

Pokal: SVA I - FSG Ottweiler-Steinbach

Das Spiel musste unsererseits aufgrund zahlreichen angeschlagenen sowie abwesenden Spieler abgesagt werden.

Wir wünschen der FSG viel Erfolg im weiteren Verlauf der Saison.

Kerb:

Am kommenden Wochenende findet die Altstadter Kerb statt. Die Kerwehmspiele müssen, da die Gegner nicht zugestimmt haben zu einer Verlegung, am Sonntag stattfinden.

Zunächst spielt die 2. Mannschaft gegen die DJK Bildstock um 13:15 Uhr. Danach empfängt die 1. Mannschaft abermals den 2. platzierten der Tabelle, die SG Ommersheim-Erfweiler/Ehlingen.

Im Endeffekt 2 verschenkte Punkte, jedoch weiterhin ungeschlagen.

Im Endeffekt 2 verschenkte Punkte, jedoch weiterhin ungeschlagen.

Samstag, den 20.08.2022

- 11 Uhr: Frühschoppen

- 12 Uhr: offenes 501 eDartsturnier

Aus den Ortsteilen



Ortsteil Altstadt



Schulbuchausleihe Grundschule Limbach

Sehr geehrte Eltern,

die Schulbuchausleihe für das Schuljahr 2022/23 findet am **31.08.2022** von 9:00 Uhr bis 12:00 Uhr und von 14:30 Uhr bis 17:30 Uhr für die **ersten** und **zweiten** Klassen statt.

Für die **dritten** und **vierten** Klassen findet sie am **02.09.2022** von 9:00 Uhr bis 12:00 Uhr und von 14:30 Uhr bis 17:30 Uhr in der Grundschule Limbach statt

L. Avarello, Schulbuchkoordinator

Feuerwehr Kirkel - Löschbezirk Altstadt

Aktive Wehr

nächste Termine:

Freitag, 19.08.2022	18:00 Uhr	Aufbau Kirmes
Samstag, 20., bis Montag, 22.08.2022		Kirmes
Freitag, 26.08.2022	18:00 Uhr	Objektkunde
Donnerstag, 01.09.2022	18:00 Uhr	Besprechung GF/ZF

Jugendfeuerwehr

nächste Termine:

25.07. bis 02.09.2022	Sommerferien
-----------------------	--------------



Praxis für Physiotherapie

Krankengymnastik
Massage
Lymphdrainage
Wellness

Christiane Peschel
Physiotherapeutin

Telefon 0 68 49 - 66 92

GOETHESTRASSE 58

KIRKEL-NEUHÄUSEL



...Schöne Dächer

Andreas König, Dachdeckermeister, 66459 Kirkel-Limbach

Telefon 0 68 41 / 98 27 37

- Dächer & Fassaden
- Klempnerarbeiten

Regeln: Single Out, Best-of-3-Legs, Doppel KO Single und Doppeltturnier

Anmeldung unter marco.bentz@svaltstadt.de

Startgeld: Single 5 €, Doppel 10 € je Team

Preisgeld: 1. 40%, 2. 30%, 3. 20%, 4. 10%

ab 20 Uhr Malle Party:

- Wer im Bierkönig-Shirt kommt, bekommt einen Willkommensshot umsonst.
- mit Getränkespecials

Sonntag, den 21.08.2022

- 13:15 Uhr: SVA II - DJK Bildstock
- 15 Uhr: SVA I - SG Ommersheim/Erffweiler-Ehlingen
- Essensspecial: Schnitzelburger

Montag, den 22.08.2022

- 11 Uhr: Frühschoppen
- 11:30 Uhr: Livemusik mit den Dorfjungs
- Essen: Rollbraten mit Kartoffelsalat

(Bitte um Voranmeldung im Sportheim bis 17.08.2022)

Essen an allen Tagen:

- Rostwurst, Currywurst, Pommes

Sportheim Öffnungszeiten

Das Sportheim ist montags, dienstags und samstags jeweils ab 16:30 Uhr geöffnet, sowie mittwochs ab 17:30 Uhr und sonntags bei Heimspielen ab 12:30 Uhr.

TV Altstadt

www.tv-altstadt.de

Sportabzeichen

Vorankündigung: am Montag, dem 05. September, vergeben wir im Rahmen einer kleinen Feier die Urkunden und Abzeichen der beiden vergangenen Jahre.

Es ergeht noch eine persönliche Einladung.

Jedermänner

Noch bis Ende der Sommerferien unternehmen die Jedermänner jeden Freitag eine Radtour, die in gewohnter Weise mit einer kulinarischen Einkehr verbunden ist.

Abfahrt ist jeweils um 17 Uhr am Kindergarten.

Ortsteil Kirkel-Neuhäusel



Schulbuchausleihe Grundschule Kirkel-Neuhäusel

Sehr geehrte Eltern,
die Schulbuchausleihe für das Schuljahr 2022/23 findet am 30.08.2022 von 9 Uhr bis 12 Uhr und von 14:30 Uhr bis 17:30 Uhr für die ersten und zweiten Klassen statt.

Für die dritten und vierten Klassen findet sie am 01.09.2022 von 9 Uhr bis 12 Uhr und von 14:30 Uhr bis 17:30 Uhr in der Grundschule Kirkel, Saal Nr. 2 statt.

L. Avarello, Schulbuchkoordinator

Feuerwehr Kirkel - Löschbezirk Kirkel-Neuhäusel

Aktive Wehr: nächste Termine:

Freitag, 19.08.2022, 18:30 Uhr: Einheiten im ABC-Einsatz

Samstag, 20.08.2022, 09:30 Uhr: Fahrzeug- und Gerätedienst

Freitag, 26.08.2022, 18:30 Uhr: Halligan Tool, Zugangsmöglichkeiten

Freitag, 02.09.2022, 18:30 Uhr: Fahrzeug- und Gerätedienst

Jugendfeuerwehr: nächste Termine:

25.07. bis 02.09.2022

Sommerferien

ASB Ortsverband Saarpfalz im ASB Seniorendorf Kirkel-Neuhäusel

Ab 25. August findet im ASB-Seniorendorf in Kirkel-Neuhäusel wieder jeden Donnerstagnachmittag von 15:00 Uhr bis 17:00 Uhr ein Cafénachmittag statt.

Herzliche Einladung dazu an alle Kirkeler Bürgerinnen und Bürger! Wenn Sie Interesse haben, melden Sie sich bitte telefonisch bis Montag vor dem Treffen unter 06841 / 981413 in Leibs Heisje an.

Wir freuen uns auf ein Kennenlernen und Ihren Besuch im Seniorendorf!

Im Begegnungsraum des ASB Seniorendorfes gibt es weiterhin eine Kunstausstellung, die interessierte Bürger*innen während des Cafénachmittags besuchen können.

Gezeigt werden Werke des Kirkeler Künstlers, Herrn Theo Fischer. Bei allen Veranstaltungen gelten die aktuellen Hygieneregeln!

MGV 1848 Kirkel e. V.

(www.mgv-kirkel.de)

Liebe Leserinnen und Leser!

„Bier nach vier“ - jeden Freitag, 16:30 Uhr bis 21:30 Uhr

Unser Sommergarten mit Burgblick in der Hirschbergstraße 30 hat weiterhin für Sie geöffnet.

Ob in der Sonne oder im Schatten, lassen Sie die Woche bei einem frisch gezapften Ur-Pils, einem Aperol- bzw. Rossato-Spritz oder einem kühlen Glas Wein in netter Gesellschaft ausklingen.

Für den kleinen Hunger bieten wir Ihnen lecker gegrillte Rostwüste an.

Wir freuen uns auf Ihren Besuch!

Am Freitag, dem 26. August, singt ab 18 Uhr unser gemischter Chor 1klang für Sie im Sommergarten.

Während der Männerchor bis zum 31.08.2022 Sommerpause macht, finden die Chorproben des 1klang weiterhin jeden Mittwoch ab 19:30 Uhr im Sangerheim statt. Interessierte sind herzlich willkommen, zu zuhören oder auch gleich mit zu singen. (MB)

Pfälzerwald-Verein Kirkel

Nach Bluesberry Jam jetzt Hüttenschlager

Bluesberry Jam kommt am Samstag, dem 20. August, um 19 Uhr, mit Uwe Hofmann, dessen Stimme selbst Glas zum Schmelzen bringt. Deshalb wird zu Recht sein Blues mit der von Joe Cocker verglichen. Eben - rau und verletzlich, soft und rockig.

Am darauffolgenden Samstag, dem 27. August, um 19 Uhr, legt Party-DJ Franky fettige Hüttenschlager auf und eröffnet damit sozusagen die Hüttengaudi der kommenden Wochenenden mit Oktoberfest-Stimmung.

Dazu demnächst mehr.

Für den 27. August haben wir aber noch ein Schmankerl vorbereitet: Grillhändl. Allerdings bitte mit Vorbestellung, damit wir genügend Pfälzerwald-Hähnchen gejagt haben.

Rufnummer: 0176 / 6134 9856.

Die sind übrigens dann schon ab 18 Uhr knusprig.

Für unsere „Musik im Grünen“ gilt freier Eintritt (Spenden erbeten). Alles am Pfälzerwald-Haus am Turnplatz, Kirkel-Neuhäusel.

SV Kirkel aktuell

Aktive

Bezirksliga SV Kirkel vs. SV Furchach II:

3:1 (1:0)

Drittes Heimspiel - dritter Heimsieg.

Unsere erste Mannschaft konnte am vergangenen Sonntag den SV Furchach II mit 3:1 (1:0) besiegen. Bereits nach sieben Minuten brachte Neuzugang, Admir Ramic, mit einem Schuss von der Strafraumgrenze den SVK mit 1:0 in Führung.

Bis zur Halbzeit sahen die Zuschauer noch einen Pfostentreffer von Ramic, eine SVK-Konterchance, welche nicht im Netz endete sowie einen Treffer für den SV Furchach, der wegen eines vorausgegangenen Handspiels nicht anerkannt wurde.

Fünf Minuten nach dem Seitenwechsel verwandelte Daniel Leibrock einen an Milos Jankovic verursachten Foulelfmeter zum 2:0.

Nur zwei Minuten später folgte das 3:0 durch Milos Jankovic, der eine Flanke von Florian Waidner volley ins Tor traf.

In der 87. Spielminute kamen die Gäste aus Furchach noch zum Ehrentreffer, was den 3:1-Endstand bedeutete.

Aufstellung: E. Guckert - P. Schwartz - F. Brill - F. Waidner - D. Leibrock - H. Ibrahimovic - T. Remmlinger - M. Hasanovic - A. Ramic - M. Jankovic - M. Nikolic; Spielerwechsel: J.Günther für M. Hasanovic, L. Leineweber für T.Remmlinger, B. Logeswaran für H.Ibrahimovic, A.Trinic für M.Nikolic, J.Guckert für F.Brill



Automobile Pastore GmbH

Kfz-Meister-Werkstatt für alle Marken.
Reparaturen aller Art!

... meisterhaft und flexibel!
Service für alle Kfz-Marken.
Wir beraten Sie gerne!



Telefon 0 68 49 / 99 19 575
KIRKEL - Kaiserstraße 4a - www.automobile-pastore.de

Kreisliga B: SV Kirkel 2: spielfrei Saarland-Pokal 2. Runde:

Unsere erste Mannschaft trat bereits am vergangenen Mittwoch gegen die SG Hassel im Pokal an. Der Spielbericht ist auf unserer Webseite nachlesbar und wird nächste Woche auch in den Kirkeler Nachrichten veröffentlicht.

Vorschau:

Am kommenden **Sonntag, dem 21.08.**, empfängt der SVK die Reserve-Teams des SV Bliesmengen-Bolchen. Anpfiff des Spiels unserer ersten Mannschaft gegen die Zweitvertretung der Bliesmengerer ist um 15:00 Uhr. Unsere zweite Mannschaft trifft bereits um 12:45 Uhr auf die dritte Mannschaft des SVB.

TC Kirkel

Mixed Landesliga AK 40

Nach einer Niederlage im ersten Saisonspiel in Frankenholz rehabilitierte sich unser Mixed-Team vergangene Woche mit einem überzeugenden 14:0-Sieg beim TV Bexbach.

Norbert Groß, Thomas Gabelmann, Birgit Groß und Heike Dahmen-Scherer ließen in ihren Einzelspielen ihren überforderten Gegner/innen keine Chance.

Auch die beiden Doppel Groß/Groß bzw. Thomas und Gudrun Gabelmann gewannen ihre Spiele ebenso deutlich.

Man darf gespannt sein, wie sich die Mannschaft in ihrem ersten Heimspiel kommenden Samstag, ab 13 Uhr, gegen den TC Ottweiler schlägt.

Sommerfest

Das diesjährige Sommerfest feiern wir **am Samstag, dem 03.09.2022**. Es würde uns freuen, viele unserer aktiven und passiven Mitglieder bei diesem Fest begrüßen zu dürfen.

Kurzübersicht des Tagesprogramms:

- 10:00 Uhr - 13:00 Uhr: Doppelturnier für Aktive und Hobbyspieler (1. Zeitschiene)
- ca. 13:00 Uhr - 15:30 Uhr: Kinder- und Jugendtennis mit Programm von Sport Total
- ca. 15:30 Uhr - 18:30 Uhr: Doppelturnier für Aktive und Hobbyspieler (2. Zeitschiene)
- ca. 19:30 Uhr: Abendessen im Restaurant mit Lasagne al Forno (Fleisch oder Gemüse/vegetarisch) oder Schweinefilet mit Pilzrahm- oder Pfeffersoße und Rosmarinkartoffeln - jeweils mit Beilagensalat.

Für die Turniere und das Abendessen ist jeweils die Anmeldung per E-Mail an fest@tc-kirkel.de erforderlich.

Ortsteil Limbach



Schulbuchausleihe Grundschule Limbach

Sehr geehrte Eltern, die Schulbuchausleihe für das Schuljahr 2022/23 findet am **31.08.2022** von 9:00 Uhr bis 12:00 Uhr und von 14:30 Uhr bis 17:30 Uhr für die **ersten** und **zweiten** Klassen statt.

Für die **dritten** und **vierten** Klassen findet sie am **02.09.2022** von 9:00 Uhr bis 12:00 Uhr und von 14:30 Uhr bis 17:30 Uhr in der Grundschule Limbach statt

L. Avarello, Schulbuchkoordinator

Der Ortsvorsteher informiert

Über Wege und Überwege

Neulich vor dem Schwimmbad. Mit dem Rad unterwegs. Da kommen zwei kapitale Elektrodreiradfahrer (mit Nummernschild) jenseits der Fünfzig entlang geflitzt - auf dem Gehweg und auf der falschen Straßenseite.

Die Geräte so massiv, so dass kein Fußgänger mehr vorbei gepasst hat.

Wenden und drehen am Bistro-Parkplatz bei.

Zur Rede gestellt, keinerlei Schuldbewusstsein, keine Einsicht, gleich mehrere Verstöße gegen die Straßenverkehrsordnung begangen zu haben.

Im Gegenteil, freches Argumentieren.

Mangels Zeugen unterbleibt die Anzeige.



Seniorenort „Im Burggarten“

Tagespflegeangebot in Kirkel-Neuhäusel

ASB Pflegedienst Saar für den Saarpfalz-Kreis

Kontakt Tagespflege:

Frau Schmidhuber, 06849-9918693

Öffnungszeiten Tagespflege:

Mo. - Fr. 08.30 Uhr bis 17.00 Uhr

Abholung zwischen 08.00 und 09.00 Uhr

Kontakt Ambulanter Dienst:

Frau Eiden, 06849-9918695

Qualitative, optimale Pflege durch qualifizierte Leistungen des Arbeiter-Samariter-Bundes

Sie finden uns:

ASB Seniorenort „Im Burggarten“
Wielandstraße 10/Am Marktplatz 10
66459 Kirkel-Neuhäusel



Ein Beispiel dafür, dass rowdyhaftes Verkehrsverhalten beileibe nicht auf Kfz-Nutzer beschränkt ist.

Was würden Sie in dieser Situation gemacht haben?

Zu bedenken wäre, dass Nichtreagieren Duldung und Bestätigung bedeutet.

Auch für friedliebende ZeitgenossInnen ist es deshalb angebracht, so etwas nicht unkommentiert vorbeiziehen zu lassen.

Soziale Kontrolle hat schon eine Wirkung.

Dann zwei Ortstermine mit der Kreisverkehrsbehörde und dem Landesbetrieb für Straßenbau.

Thema: Gesicherte Überwege.

Zuerst auf der Hauptstraße, Kreuzung Schwimmbad-/Niederbexbacher Straße.

So wichtig hier, an einer zeitweise stark befahrenen und unübersichtlichen Stelle der Hauptstraße mit zwei Einmündungen, eine „Querungsanlage für Fußgänger und Rollstuhlfahrer“ wäre - aufgrund der Bushaltestellen, privaten Zufahrten und der versetzten Kreuzung, zudem erschwert durch hochbordige Grüninseln ist das Vorhaben kaum durchführbar.

Und würde eine Versetzung und ein Rückbau der Bushaltestellen erforderlich machen.

Östlich von der Schwimmbadstraße gibt es aufgrund der Straßenverengung und der schmalen Gehwegbreite keine naheliegende Alternative.

Daher wird es in diesem Bereich erst einmal keine entsprechende Maßnahme geben.

Anders aufm Heefche: Hier sahen die Vertreter der zuständigen Ämter tatsächlich eine Möglichkeit, bei Einwilligung der Grundstückseigentümer westlich vom Dorfplatz, einen Zebrastreifen entlang der zu berücksichtigenden Vorgaben anzulegen.

Also zwischen den beiden Bushaltestellen.

Die dort vorhandenen Grünstreifen würden allerdings dann verkleinert werden müssen.

Aber das wäre ja durchaus zu verschmerzen, wenn hier tatsächlich ein Fußgängerüberweg eingerichtet werden würde.

Der LfS wird eine entsprechende Planung vornehmen und dann zwecks nochmaliger Begutachtung auf den Weg bringen.

Das ist zwar noch kein verbindlicher Beschluss, zumal Kosten und Kostenträgerschaft noch geklärt werden, aber immerhin ein großer Schritt auf die Realisierung hin.

Die ja dann, wie wir wissen, auch nochmal Zeit braucht.

Siehe geplante Überwege am Windschnorr-Kreisel.

Aber Hauptsache, sie kommen, die Zebrastreifen.

Ihr Ortsvorsteher, Max Limbacher.

E-Mail: ov.limbach@online.ms

Feuerwehr Kirkel - Löschbezirk Limbach

Aktive Wehr

nächste Termine:

Freitag, 19.08.2022 18:30 Uhr Technische Hilfe (kein VU)

Freitag, 26.08.2022 18:30 Uhr Brand im Außenbereich

Freitag, 02.09.2022 18:30 Uhr Technische Hilfe - VU, Atemschutzstrecke

Jugendfeuerwehr

nächste Termine

25.07. bis 02.09.2022 Sommerferien

TV Limbach

tv-limbach.de

Informationen zu unseren Sportangeboten und den Trainingszeiten finden Sie unter www.tv-limbach.de oder in unserem Schaukasten an der Leichtathletikanlage im Ruthenweg 2a.

SCHREINEREI
W. RISCH G.M.B.H.
66440 Blieskastel
Blickweilerstraße 27
Tel (0 68 42) 45 06
www.schreinerei-w-risch.de

Wir bauen Ideen!

- Restaurierung
- Möbel nach Maß
- Treppen
- Haustüren
- Fenster
- Zimmertüren
- Parkett
- Küchen
- Klappläden
- Reparaturdienst

seit über 40 Jahren

REHAU-Kunststoff Fenster

LimLauf 2022

Nach nun zweijähriger Pause kann dieses Jahr endlich wieder der LimLauf stattfinden.

Am 20. August findet der 28. LimLauf statt.

Bei so gutem Wetter wie vor Corona werden wieder ca. 500 Läufer und Läuferinnen erwartet.

Wieder gibt es einen Getränkestand beim Zieleinlauf auf dem Sportplatz zur Versorgung der Zuschauer.

Es werden verschiedene Laufwettbewerbe angeboten, zum einen der bereits traditionelle Schülerlauf über die 2-km-Distanz (Start um 17:00 Uhr an der Schule), daneben der beliebte 10 km (Start um 17:30 Uhr am Rathaus) und ein 5 km Jedermannslauf (Start um 17:30 Uhr am Rathaus) und nicht zuletzt der immer gut besetzte Halbmarathon über die Distanz von ca. 21 km (Start um 17:30 Uhr an der Dorfhalle). Das Ziel ist auf dem Sportplatz in der Talstraße.

Die ermittelten Zeiten werden zeitgleich in die Dorfhalle übertragen. Dort kann das aktuelle Ergebnis stets auf einer Großbildleinwand mitverfolgt werden.

Um während des Wartens auf das Endergebnis keine knurrenden Mägen zu riskieren, ist auch in der nahen Dorfhalle für das leibliche Wohl wieder bestens gesorgt.

Die drei zeitschnellsten Läufer/innen im Halbmarathon erhalten in ihrer Kategorie Geldpreise im Wert von 100 €, 75 € und 50 €.

Der zeitschnellste Läufer und die zeitschnellste Läuferin im 10 km-Lauf werden mit einem Preisgeld von 50 € belohnt.

Anmelden kann man sich online unter www.tv-limbach.de/limlauf.

Wir möchten alle Limbacher Bürger, insbesondere auch Besucher der Kirchen und des Theobald-Hock-Hauses jetzt schon darauf hinweisen, dass an diesem Tag einige Straßen gesperrt sind: Hauptstraße (L 114) vom Ortseingang an der Bliesbrücke bis Zum Schwimmbad, In den Stockgärten, Zum Schwimmbad (aus Richtung Eisenbahnlinie) ab Einmündung Friedrichstraße, Friedrichstraße ab Einmündung Theobald-Hock-Straße in Richtung Bahnhofstraße. (Das restliche Stück wird als Sackgasse deklariert und ist somit für Anwohner des Neubaugebietes „Auf dem Felsen“ befahrbar.), alle in die Laufstrecke einmündenden Seitenstraßen (siehe Streckenplan unter www.tvlimbach.de/limlauf).

- Besucher des Hundeplatzes und des Schwimmbades bitten wir zu beachten, dass die Autos vor der Streckensperrung abgestellt werden müssen.

- Besucher der „Oldtimer-Klause“ bitten wir, den Umweg über den Bayerischen Kohlhof zu nehmen.

Bitte beziehen Sie auch bei geplanten Umzügen die Straßensperrungen in Ihre Planungen mit ein. Insgesamt ist auch durch die geparkten Autos der Teilnehmer stellenweise mit Behinderungen zu rechnen. Wir bedanken uns im Voraus für Ihr Verständnis und würden uns freuen, Sie als Zuschauer an der Strecke oder sogar als Teilnehmer begrüßen zu können.

LimLauf Helfer

Bitte die Streckenposten für den LimLauf am Freitag ab 18:00 Uhr im Krafraum an der Leichtathletikanlage zur Einweisung und Übernahme der Ausstattung vorbei kommen!

Wenn Sie kein Amtsblatt bekommen haben

Reklamationen wegen Nichtzustellung des Amtsblattes nimmt der Verlag entgegen unter folgender Nummer:

06502/9147-0.

Die E-Mail Adresse für Reklamationen ist:

vertrieb@wittich-foehren.de

NEU: Ultraschalltherapie

wirkt schmerzlindernd bei chronischen Erkrankungen von Gelenken oder Muskelverletzungen.

Krankengymnastik am Gerät

(Kassenleistung)

... informieren Sie sich in der Physiotherapie-Praxis

Monika Masseli

Termine nur nach vorheriger Absprache

Am Mühlenweiher 1 (im Sprint Gesundheitszentrum) - Kirkel

Telefon 0 68 41 / 777 60 97 - Mobil 0 172 / 59 33 113

www.physiotherapie-kirkel.de



Wann? **Samstag 20.08.2022**

Dorfhalle und Sportanlage Kirkel-Limbach

Der TV Limbach veranstaltet folgende Straßenläufe:

Halbmarathon <small>organisiert by Rink Saar</small>	Start: 17:30 Uhr Dorfhalle Startgebühr: 12 €
10 km-Lauf <small>organisiert by Jean-Körber & Logo-Design</small>	Start: 17:30 Uhr Rathaus Startgebühr: 8 €
5,3 km Jedermannlauf <small>organisiert by „The real Parkrunner“ Limbach</small>	Start: 17:30 Uhr Rathaus Startgebühr: 5 €
2 km Schüler Lauf <small>organisiert by „The real Parkrunner“ Arno Geiger Müller</small>	Start: 17:00 Uhr an der Schule Startgebühr: 2 €

Amtlich vermessene Laufstrecken, flach und schnell. Anmeldungen online unter www.tv-limbach.de/limlauf oder ab 14 Uhr in der Dorfhalle. Parkmöglichkeiten finden Sie an der Schutturnhalle oder am Solartribeod.

Während des Laufs ist der komplette Ortskern/Laufstrecke für den Autoverkehr gesperrt!

Weitere Infos unter www.tv-limbach.de/limlauf

Wie immer: In der Dorfhalle bieten wir Kaffee, Kuchen, herzhafte Speisen und Getränke zu sportlichen Preisen an.

Tennisclub Limbach

Nach dem letzten Spieltag der Beach Mixed Aktiven Mannschaft war bereits klar: Der nächste Meistertitel ist in Sack und Tüten.

Im Masters am vergangenen Wochenende in Quierschied kam der Aufstieg in die Saarlandliga hinzu. Herzlichen Glückwunsch!

Die neue Disziplin und Euer Engagement sind eine echte Bereicherung für's Vereinsleben.

Wer mal reinschnuppern möchte, kann sich für den 28. August zum Schnupperturnier anmelden. Teilnahmegebühr: 5 Euro pro Person.

Zugang bitte über den Eingang vom Freibad.

Der Eintritt für's Freibad ist nicht in der Startgebühr enthalten.

Anmeldung bei Marco Österreicher (0177 / 8669855) oder bei Moritz Pfaff (0172 / 8931333).

Das Spiel der U18/1 Junioren gegen den TC Hasborn-Dautweiler endete 14:0 für die Limbacher.

Ganz starke Leistung, Jungs!

Am nächsten Samstag heißt es wieder: Mixed - und zwar Zuhause gegen den TC Grün-Weiß Frankenholz.

Im Kampf um den Meistertitel muss ein Heimsieg her, denn die Frankenholzer haben bereits 3 von 4 Spielen gewonnen.

Also: kommt vorbei und feuert uns an!

Die Agenda für die Mitgliederversammlung steht fest.

Es stehen wichtige Entscheidungen an, daher freut sich der Vorstand über eine hohe Beteiligungsrate am 9. September.

Roland Stolz, unser langjähriger Kassenwart, hat sich dazu entschieden, sein Amt abzugeben.

Daher steht hierzu eine Neuwahl an.

Wir bedanken uns bei Roland für die immer sehr zuverlässige Kontrolle und Organisation unserer Finanzen.

KÜCHENSTUDIO ERBELDING

Hauptstraße 125 - LIMBACH - Telefon 0 68 41 / 89 648
kuechenstudio-erbelding@t-online.de - www.Kuechenstudio-Erbelding.de

Tagesordnung Jahreshauptversammlung 09.09.2022 19:30 Uhr, Bistro Dorfhalle:

1. Begrüßung durch den 1. Vorsitzenden mit Feststellung der Beschlussfähigkeit und Genehmigung der Tagesordnung
2. Bericht des 1. Vorsitzenden
3. Bericht des Kassenwartes
4. Bericht der Kassenprüfer
5. Entlastung des Kassenwartes
6. Bericht des Jugendwartes
7. Bericht des Sportwartes
8. Neuwahl des Kassenwartes
9. Abstimmung über Satzungsänderung
10. Bau Platz 6
11. Verschiedenes & Aussprache
12. Verabschiedung

anschließend gemütliches Beisammensein.

Termine:

10. September 2022, 10:00 Uhr: Arbeitseinsatz auf der Anlage an der Dorfhalle

20. August 2022, 13:00 Uhr: Mixed 40+ gegen TC Grün-Weiß Frankenhof (Heimspiel)

09. September 2022, 19:30 Uhr: Mitgliederversammlung im Bistro.
Bitte notiert Euch den Termin dick und fett im Kalender.

Wir haben wichtige Themen auf der Agenda wie z. B. die Änderung unserer Satzung oder den Bau von Platz 6.

Mehr Informationen zum Verein und alle Termine finden Sie unter www.limbach.tennis.

FC Palatia Limbach

FC Palatia Limbach - SG Thalexweiler-Aschbach: 2:0 (2:0)

Die 1. Mannschaft feiert gegen die Nordsaarländer den ersten Sieg in dieser neuen Saison und steht nach dem 2:2 in Freisen auf dem 6. Platz. Tim Pommerenke und Tim Mohr schossen die beiden Tore bereits in der 1. Halbzeit.

Die Gäste verschossen kurz vor Schluß einen Elfmeter.

Am Sonntag muss man erneut im Nordsaarland antreten und zwar beim VfB Theley.

Der Anstoß erfolgt dort um 15:00 Uhr.

SC Ludwigsthal - FC Palatia Limbach II: 3:2

Durch ein Eigentor in der 70. Minute verlor man unglücklich, nachdem man den 2:0-Vorsprung der Gastgeber in der 2. Halbzeit durch zwei durch Tore von Joshua Dooley egalisiert konnte.

Am Sonntag erwartet man den SV Reiskirchen zum Heimderby, Anstoß 15:00 Uhr.

SC Ludwigsthal II - FC Palatia Limbach III: 3:1

Nun hat es auch Tabellenführer Palatia III erwischt!

Mit 1:3 unterlag man dem SC Ludwigsthal.

Sascha Geisert erzielte den einzigen Treffer.

Am Sonntag erwartet man um 13:15 Uhr den SV Reiskirchen II.

Günther Stamp

Palatia Limbach

Bitte beachten Sie bei Texteinreichungen

Hervorhebungen wie unterstreichen, kursiv oder Großbuchstaben können bei Texten nicht übernommen werden.

USCHI LOEW FRISEURMEISTERIN

Ihr Friseur mit der
persönlichen Note!



An der Sägemühle 11 · 66459 Limbach

Telefon 0 68 41 / 98 28 31

● Heimservice ●

Termine nach Vereinbarung!

Abschied nehmen

Traueranzeige und -danksagung
in Ihrem Mitteilungsblatt

Das Bestattungshaus

würdevoll - zeitgemäß - einfühlsam - bezahlbar

STEIMER & GRUB

www.bestattungen-steimer.de

GMBH

■ Vor Ort, in der Bahnhofstr. 29,
oder wahlweise bei Ihnen Zuhause.

■ Uneingeschränkte Dienstleistung,
auch in der aktuellen Situation.

■ Formalitätenservice & Bestattungsvorsorge.

■ Wünsche und Kostenrahmen werden
respektiert.

■ Individuelle Bestattungsregelungen in
Ihrem Sinne.

Christof Heß (fachgeprüfter Bestatter)



06841 / 8552

0172 / 68 04 738



An alle gedacht ?

Die Trauerdanksagung hilft Ihnen,
beim Danken niemanden
zu vergessen.



Herausgeber und verantwortlich für den Amtlichen Teil:

der Bürgermeister der Gemeinde Kirkel,
66459 Kirkel,
Telefon 06841/8098-0,
E-Mail: amtsblatt@kirkel.de

Druck: Druckhaus WITTICH KG
Verlag: LINUS WITTICH Medien KG
Anschrift: 54343 Föhren, Europa-Allee 2

Verantwortlich für den nichtamtlichen Teil:

Martina Drolshagen, Verlagsleiterin
Melina Franklin, Produktionsleiterin

Anzeigen:

Erscheinung: wöchentlich
Zustellung: Kostenlose Zustellung an alle Haushalte, Einzelbezug über den Verlag
Tel. 06502 9147-0,
E-Mail: service@wittich-foehren.de

Zentrale:

Für Anzeigenveröffentlichungen und Fremdbeilagen gelten unsere Allgemeinen Geschäftsbedingungen und die zur Zeit gültige Anzeigenpreisliste. Für Textveröffentlichungen gelten unsere Allgemeinen Geschäftsbedingungen. Namentlich gekennzeichnete Artikel geben nicht unbedingt die Meinung der Redaktion wieder. Bei Nichtlieferung ohne Verschulden des Verlages oder infolge höherer Gewalt, Unruhen, Störung des Arbeitsfriedens, bestehen keine Ansprüche gegen den Verlag.





„Einschlafen dürfen, wenn man das Leben nicht mehr selbst gestalten kann, ist der Weg zur Freiheit und Trost für alle.“
(Hermann Hesse)

In stiller Trauer nehmen wir Abschied von unserem Vater, Opa und Uropa

Hermann Ulrich

* 18. 12. 1925 † 11. 08. 2022

Deine Kinder
Lydia, Doris, Eckhard und Uwe
mit Familien

Kirkel, den 11. August 2022

Die Urnenbeisetzung findet am 23. August 2022, um 14.00 Uhr auf dem Friedhof Kirkel-Neuhäusel statt.

Seid fröhlich in Hoffnung, geduldig in Trübsal, haltet an am Gebet.

(Römer 12:12)

Wir nehmen Abschied von

Helmut Gebhardt

* 21.03.1943 † 01.08.2022

In stiller Trauer:

Ingrid
Irmtraud und Walter
Hiltrud

mit Familien und Anverwandten

Kirkel, im August 2022

Die Trauerfeier mit anschließender Urnenbeisetzung findet am Montag, dem 22.08.2022, um 13:00 Uhr im Familien- und Freundeskreis auf dem Friedhof in Kirkel-Neuhäusel statt.

Wir bitten von Kranz- und Blumenspenden sowie von Beileidsbekundungen am Grab abzusehen.

Bestattungen Backes

Diejenigen, die gehen, fühlen nicht den Schmerz des Abschieds. Der Zurückbleibende leidet.

Henry Wadsworth Longfellow (1807 - 1882)



Bestattermeister

Rainer Gebhardt

vormals Bestattungen Gerhard Pfeifer

06849/271

Bestattungen Backes



Carsten Backes

Goethestraße 41a • 66459 Kirkel-Neuhäusel
(0 68 49) 9 91 85 50

Beethovenstraße 9 • 66459 Kirkel-Limbach
(0 68 41) 8 12 05

Zum Kirchberg 10 • 66459 Kirkel-Altstadt
(0 68 41) 7 59 85 77

www.bestattungen-backes.de



Ihr Partner im Trauerfall

Ich gehe zu denen, die mich liebten, und warte auf die, die mich lieben.

Wir trauern um meine geliebte Mutter, Oma und Schwester



Ursula Edith Haag

geb. Lidy

* 2. 4. 1938 † 29. 7. 2022

„Ich sehe so oft in den Himmel, such' in den Wolken dein Gesicht. Abschied ist eine Reise, die ein Wiedersehen verspricht.“

Wir vermissen sie so sehr!

In Liebe und Dankbarkeit:
**Birgit, Leonie und Sven
Herbert und Gerda**

Die Beerdigung findet am Donnerstag, den 8. September 2022, um 14.00 Uhr auf dem Friedhof in Deidesheim statt.

Traueradresse: Birgit Chr. Dworschak, Postfach 1129, 67142 Deidesheim

Urlaubsregion
HAKENSTEIN
 im Biosphärenreservat Pfälzerwald-Nordvogesen

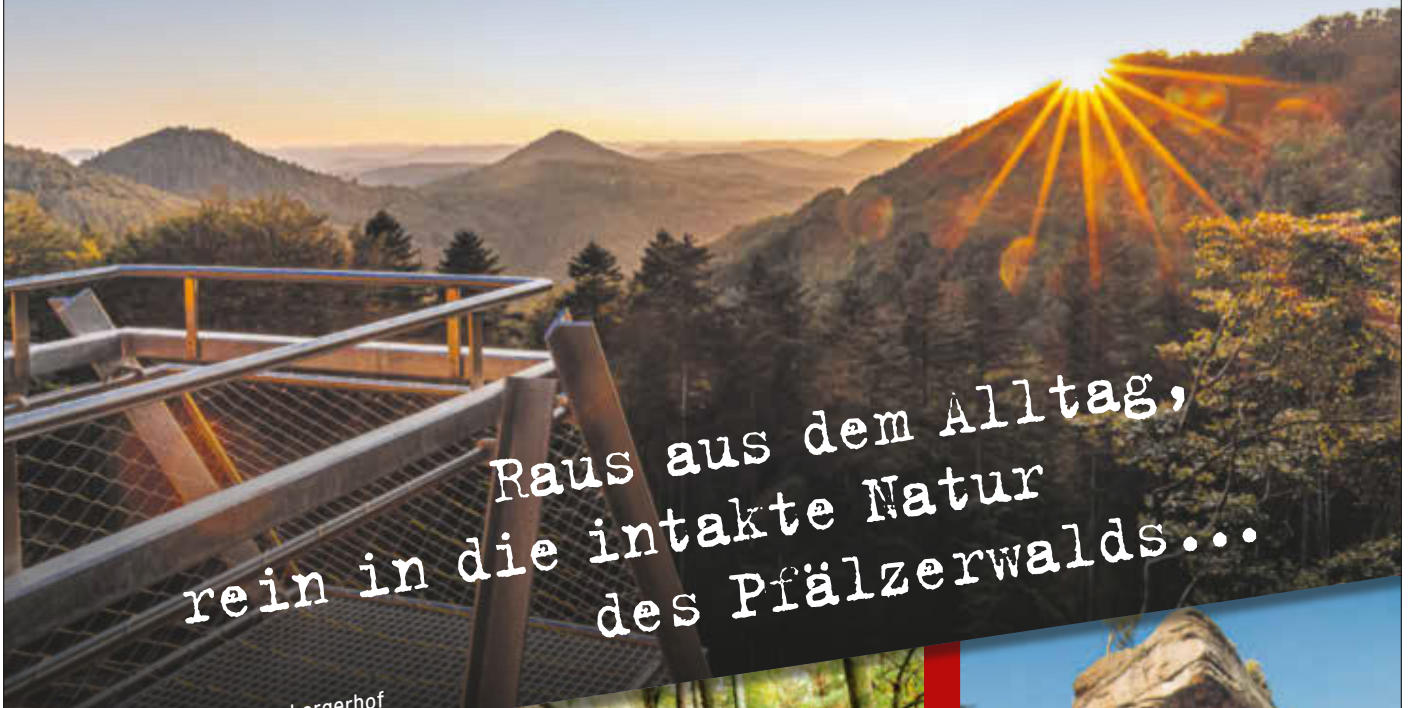

Raus aus dem Alltag,
 rein in die intakte Natur
 des Pfälzerwalds...

Aussichtspunkt Hermersbergerhof



Foto: Dominik Ketz

Dimbacher Buntsandstein-Höhenweg



Mountainbikepark im Biosphärenreservat

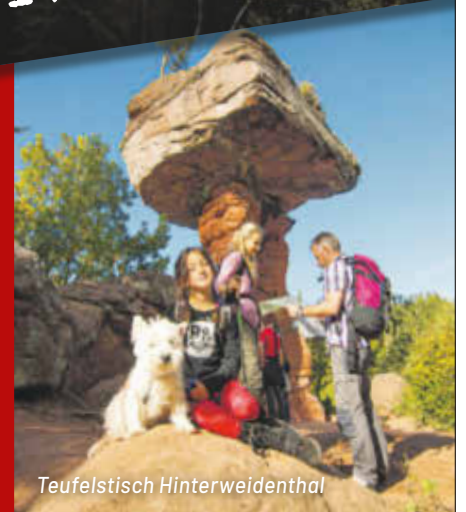

Teufelstisch Hinterweidenthal

Herzlich Willkommen in der Urlaubsregion Hauenstein!

Sie suchen Entspannung? Wir bieten eine reizvolle Kulturlandschaft, ein bevorzugtes Klima und viel Nähe zur Natur direkt im Biosphärenreservat Naturpark Pfälzerwald.

Spektakuläre Felsen, tief eingeschnittene Täler und vor allem Wald so weit das Auge reicht. Lernen Sie die Urlaubsregion Hauenstein zu Fuß oder per Rad kennen und überzeugen Sie sich selbst von der Schönheit des Pfälzerwaldes. Die Palette ihrer Urlaubsaktivitäten ist so vielfältig wie die Region selbst: Wandern, Radeln, Mountainbiken, Klettern und Schuh-Shopping-Erlebnis. Auch Familien verbringen hier einen unverwechselbaren Aufenthalt.

Tourist-Info-Zentrum Pfälzerwald | Urlaubsregion Hauenstein
 Schuhmeile 1 | D-76846 Hauenstein | Tel. 06392-9233380
 tourismus@hauenstein.rlp.de

www.urlaubsregion-hauenstein.de

Zum Wohl. Die Pfalz.



O'druckt is!

Wir drucken

Ihre Festwerbung

Plakate

50 Stück im Format DIN A2



Flyer

1000 Stück im Format DIN A6



Bauzaunbanner

in der Größe 340 x 173 cm



PVC-Banner

mit Ösen in der Größe 2 x 1 m



Alle Preisangaben inkl. MwSt. & Versand
bei Onlinebestellung mit druckfähigen PDF-Daten

LW-FLYERDRUCK.DE

09191 72 32 88

www.LW-flyerdruck.de

info@lw-flyerdruck.de

Peter-Henlein-Straße 1
91301 Forchheim



Ich berate Sie gerne

Dieter Wörz

Ihr Ansprechpartner vor Ort

Mobil: 0170 2337414

d.woerz@wittich-foehren.de
www.wittich.de

Anzeigenwerbung | Beilagenverteilung | Drucksachen

Haben Sie keine



Kirkeler Nachrichten

Amtliches Bekanntmachungsblatt der Gemeinde Kirkel mit ihren Ortsteilen

bekommen?

So melden Sie Ihre Reklamation



per Reklamationsformular

QR Code scannen



oder online unter:

<https://www.wittich.de/zustellung/zustellreklamation>



per E-Mail

vertrieb@wittich-foehren.de

Schreiben Sie uns mit folgenden Angaben:
Name, Straße, Ort und Telefonnummer



per Telefon

06502/9147-800

KARWAT
Injektionstechnik

Seit 1962

A. KARWAT & S. GmbH
Rehgrabenstr. 1
66125 Saarbrücken

FEUCHTE NASSE Wände? RISSE im Haus?

- Rissverpressung
- Abdichtung von Kellern und Balkonen
- Verankern, Verfüllen, Verstärken
- Setzungs-Schadensbeseitigung
- Beton- und Mauerwerksanierung

☎ 0 68 97 - 95 28 30 www.rissverpressung.de

EDEKA **Berberich** 

Mit ♥ und Vielfalt

Folge dem Herz!

Homburger Str. 20 • 66440 Blieskastel-Lautzkirchen • Tel.: 06842 961030
E-Mail: info@berberich-markt.de • Öffnungszeiten: Montag-Samstag: 7-20 Uhr
Markt-Bäckerei: Montag-Samstag: 7-20 Uhr und Sonntag: 8-11 Uhr

Herausgeber: EDEKA Berberich, Homburger Straße 20, 66440 Blieskastel-Lautzkirchen

 EDEKA Berberich
 edeka.berberich

Kompetente Ausführung sämtlicher Malerarbeiten:

Michael Herrgen
Malermeister

Ihr Maler rund ums Haus!

Friedrichstr. 55 - 66459 Kirkel-Limbach
Tel. 0 68 41 / 8 07 81 oder 01 77 / 3 72 50 90



JOBS
IN IHRER REGION

jobs-regional.de
by LINUS WITTICH

Meisterbetrieb

MT fliesentechnik

FLIESEN PLATTEN MOSAIK

Ludwigsthaler Straße 36 · KirkelLimbach
Telefon 0 68 41 / 75 68 433
www.mt-fliesentechnik.de

Ansprechpartner: Fliesenlegermeister Manfred Theisen

■ Beratung ■ Verkauf

■ Verlegung

Fachbetrieb des Fliesengewerbes

BÄDER - AUCH SENIORENGERECHT
TREPPEN TERRASSEN BALKONE
- auch Sanierungen -



IPS Industriedienstleistungen und Personal-Service GmbH

Wir suchen ab sofort zur Festeinstellung

Schlosser aller Fachrichtungen
Schweißer mit und ohne gültige Prüfung
Elektriker - Staplerfahrer - Schlosserhelfer

Bitte keine Bewerbungsmappen schicken, da die Unterlagen nicht zurückgeschickt werden.

IPS GmbH – Greenwichstr. 47 – 66482 Zweibrücken
Telefon: 06332/ 47 96 0 – Fax: 06332/ 47 96 21
www.IPS-Zweibruecken.de



Sie sind alle herzlich eingeladen!

Erntefest

Bauernhof Schleppe

Eschweilerhof
zw. Neunkirchen und Kirkel

HEIMAT NEU ENTDECKEN

Treffpunkt Deutschland.de

REISE-PORTAL

Mit den kostenlosen Reisemagazinen der Treffpunkt Deutschland Reihe erhalten Sie den perfekten Begleiter für Ihren nächsten Ausflug oder Urlaub.

KIRKEL

Samstag ab 12 Uhr | Sonntag ab 10 Uhr

2022
Samstag
20
August

Freuen Sie sich auf:
Musik, leckeres Essen, Cocktails, Planwagenfahrt und Kinderschminken!

Essen an beiden Tagen:

- Leberknödel, Gefüllte, Bauernsteller
- Tafelspitz mit Meerrettichsoße und Bratkartoffeln
- Kässchmier und Kerschtscher
- Rostwürste, Pommes und vieles mehr
- Kaffee & Kuchen



2022
Sonntag
21
August

Erlebnisreiche Tage auf dem Bauernhof!

Hilfe für die Menschen
in der **Ukraine**

Spendenkonto:
DE53 200 400 600 200 400 600
Stichwort: **Nothilfe Ukraine**
www.spenden-nothilfe.de



Bündnis Entwicklung Hilft **Aktion Deutschland Hilft**
Bundnis deutscher Hilfsorganisationen



Helfen Sie mit. Jede Spende zählt ♥