



Kirkeler Nachrichten

Amtliches Bekanntmachungsblatt der Gemeinde Kirkel mit ihren Ortsteilen

Altstadt



Erholungsort

Wo es Rittern einst gefiel

Kirkel-Neuhäusel



Limbach



Die „Kirkeler Nachrichten - Amtliches Bekanntmachungsblatt der Gemeinde Kirkel“ erscheinen jeden Freitag und werden allen Haushalten unentgeltlich zugestellt. Einzelbezug durch den Verlag gegen Berechnung der Selbstkosten. Herausgeber und verantwortlich für den amtlichen Teil: der Bürgermeister der Gemeinde Kirkel, 66459 Kirkel, Telefon 0 68 41 / 80 98-0, E-Mail: amtsblatt@kirkel.de.

38. JAHRGANG | 135

Freitag, 5. August 2022

NUMMER 31/2022

**Das Konzert von
ELECTRIC BLUE am 6.8.
wird wegen Corona-
Erkrankung abgesagt.
Ersatztermin folgt in Kürze.
Pfälzerwald-Verein Kirkel**

Unter Linden
Rentner- und Pensionärsverein Limbach

**Donnerstag, 11. August
Tagesausflug mit Bahn und Schiff
nach Mettlach**

genau das Richtige
für ältere Junggebliegene
und junggebliebene Ältere

nähere Angaben unter
„Aus den Ortsteilen. Limbach“

**Der Ferientreff ist
wieder da!!**

Der Förderverein Elisabeth-
kirche Limbach lädt ein zum
gemütlichen Beisammensein
bei Speis und Trank im Park
der Elisabethkirche Limbach

**am Mittwoch,
dem 10.08.2022,
und am Mittwoch,
dem 17.08.2022,
jeweils von 18:00 Uhr
bis 22:00 Uhr.**

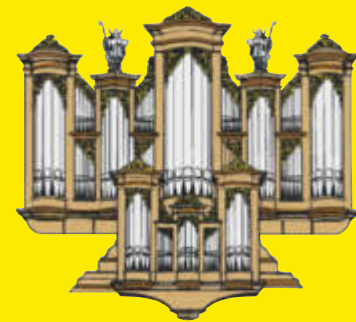

Orgelkonzert

Prof. Andreas Rothkopf

Sonntag, 07. August,

17 Uhr

Friedenskirche Kirkel

Eintritt frei

(Nähere Informationen unter „Aus der Gemeinde“)

SOMMERNACHTSKINO

auf Burg Kirkel



**THE
GREATEST SHOWMAN**

Samstag, 27. August 2022

Einlass ab 20.00 Uhr

Filmstart ab 21.30 Uhr

Vorverkauf bis 25. August 2022

beim Kulturamt der Gemeinde Kirkel, Hauptstraße 10

Vorverkauf: 6 €
Abendkasse: 7 €

Snacks und Getränke

Sitzgelegenheiten vorhanden!

Es können eigene Sitzgelegenheiten mitgebracht werden!
Infos unter 06841/8098-40, kultur@kirkel.de, www.kirkel.de

Kreissparkasse
Saarpfalz

Rufbereitschaft

... der Gemeindegewerke Kirkel GmbH

Tel. 0 68 21/ 200-426 • Fax 0 68 21 / 200-300



Bitte nur bei Störungen der Strom-, Gas- und Trinkwasserversorgung anrufen

Wichtige Rufnummern



NOTRUF

Feuerwehr, Rettungsdienst, Notarzt 1 1 2
Polizei 1 1 0

POLIZEI

Polizeiinspektion Homburg.....06841/1060
Polizei-posten Kirkel, Hauptstr. 12, OT Limbach
(Mo., 10.00-12.00 Uhr, Do., 14.00-17.00 Uhr).....06841/81427

FEUERWEHR

Feuerwehr Kirkel –Wehrführer Gunther Klein.0176/78598293
Integrierte Leitstelle.....0681/3946130

NATURSCHUTZBEAUFTRAGTE

Altstadt Amt zurzeit nicht besetzt
Kirkel-NeuhäuselH. Schwartz..... Tel. 0176/24686266 o.
06849/9929599
Limbach Patric Heintz,Dunzweilerstr. 77, Waldmohr.....
0151/14371750

FORSTREVIER

Kirkel.....0175/2200839
Homburg/Altstadt.....0175/2200886

ÄRZTE

Hermann Forster, FA Allgemeinmedizin,
Kirkel-Neuhäusel, Goethestraße 4a06849/515
Dres. med. Kirch/Nicklaus (Internistin),
Kirkel-Neuhäusel, Wielandstr. 2706849/484
Dr. medic (R) Delia Pop,In den Stockgärten 10.....06841/80020
Dr. med. J. Wendorf, Altstadt,Lappentascher Str. 3
06841/8274
Dres. med. M. Teja/T. Meißner/W. Bachmann/E. WenningerFA
für Allgemeinmedizin/Internisten/ÄiWLimbach,Ludwigsthaler
Str. 506841/81575Nebenbetriebsstätte: Talstr. 2
.....06841/89242

ZAHNÄRZTE

Dr. Dimut Arens, Kirkel-Neuh., Kaiserstraße 93.....06849/270
O. Happel, Limbach,Bahnhofstr. 806841/80222
ZÄ Claudia Lang, Limbach, Hauptstr. 6706841/8222
Dr. Georg Feld, Kirkel-Neuhäusel,Goethestr. 26...06849/91101

TIERÄRZTE

Christine Johann, Limbach, Im Teich 106841/89396
Nicole Walter, Am Tannenwald 4.....06849/991606

APOTHEKEN

Blies-Apotheke, Limbach,Bahnhofstraße 1706841/80635
Burg-Apotheke, Kirkel-Neuh.,Goethestraße 4a.....06849/220

Krankenpflege und Mobile Soziale Dienste

Ökum. Sozialstation Homburg-Kirkel gGmbH,
Entenmühlstraße 3406841/61660

Arbeiter-Samariter-Bund

ASB Tagespflege „Im Burggarten“06849/9918693
.....0160/92080666
ASB Pflegedienst Saar.....06849/9918695
ASB OV Saarpfalz, Leibs Heisje06841/981413
ASB „Essen auf Rädern“0157/53191117
ASB Seniorenzentrum Limbach.....06841/984900

BEHINDERTENBEAUFTRAGTERGeorg Suchanek.. 0173/2993774

PFLEGESTÜTZPUNKTPflegeberater Ralf Stephan. 06841/1048025

SCHULEN

Grundschule Kirkel-Neuhäusel06849/325
Grundschule Limbach06841/80583
Gemeinschaftsschule Kirkel06841/980040

KINDERGÄRTEN/-TAGESSTÄTTEN

Prot. Kindertagesstätte „Himmelsgarten“ Altstadt
06841/80099
Prot. Kindertagesstätte Kirkel-Neuhäusel06849/6116
Kath. Kindertagesstätte„St. Joseph“ Kirkel-Neuhäusel.....
06849/1231
Prot. Kindertagesstätte Limbach.....06841/980050
Kath. Kindertagesstätte Limbach.....06841/982888

KIRCHLICHE EINRICHTUNGEN

Ev. Kirchengemeinde Limb.-Altstadt- Pfarramt 1.....
06841/80286
- **Pfarramt 2**.....06826/2784
Ev. Kirchengemeinde Kirkel-Neuhäusel06849/264
Pfarrei Heilige Familie Blieskastel06842/4628
Telefonseelsorge.....0800/1110222

BEVOLLMÄCHTIGTE BEZIRKSSCHORNSTEINFEGER

Altstadt
Michael Kimmel, Schulstr. 15,66894 Wiesbach .06337/2099196
Kirkel-Neuhäusel
Mike Therre, Auf den Eichgärten 4,66606 St. Wendel
06854/908880
Horst Angel, Karlstr. 42,66557 Illingen-Welschbach
06825/2800
oder0177/7793396
(genaue Zuständigkeit bitte unter Tel. 06841/809812oder 809813
erfragen)
Limbach
Horst Angel, Karlstr. 42,66557 Illingen-Welschbach
06825/2800

Fahrradbeauftragter der Gemeinde Kirkel

Armin Jung06841/809860

GEMEINDEVERWALTUNG KIRKEL

Rathaus Limbach, Hauptstraße 10 06841/8098 - 0
Telefax 06841/8098 - 10
Internet..... <http://www.kirkel.de>
E-Mail: gemeinde@kirkel.de
**Öffnungszeiten: montags bis freitags, 8.00-12.00 Uhr, montags,
dienstags und donnerstags, 13.30-16.00 Uhr. Mittwoch- und
Freitagnachmittag geschlossen.**
Terminvergabe für Sozialbüro und Bürgeramt erforderlich.
Bürgeramt nur nach vorheriger Terminvereinbarung:
Mo. – Fr., 8.00 – 12.00 Uhr, Mo. u. Di., 13.00 – 16.00 Uhr, Do.,
13.00 – 17.00 Uhr. Mittwoch- und Freitagnachmittag geschlos-
sen.

Auch außerhalb der Öffnungszeiten sind Terminvereinbarungen
möglich.

Standesamt: Rathaus, 66386 St. Ingbert,
Am Markt 12, EG, Zi. 1 u. 2...06894 13145Fax 06894/13105, E-
Mail: standesamt@st-ingbert.de

Öffnungszeiten: Mo. u. Di., 8 – 16 Uhr, Mi. u. Fr., 8 – 12 Uhr,
Do., 8 – 18 Uhr

Bürgermeister Frank John, Limbach, Auf dem Zimmerplatz 23

-
Sprechstunden tägl. nach Vereinbarung.....06841/80980

1. Beigeordneter Günter Ostermayer.....01577/1824037

2. Beigeordneter Peter Voigt.....06841/89363

3. Beigeordneter Max Limbacher0175/7711447

ORTSVORSTEHER

Altstadt: Peter Voigt, Erbacher Str. 2306841/89363

Kirkel-Neuhäusel: Hans-Dieter Sambach0160/97939798

Limbach: Max V. Limbacher, Hauptstr. 1170175/7711447

SCHIEDSLEUTE für die Schiedsbezirke

Kirkel-Neuhäusel: Günter Bast,Goethestr. 13a..06849/991886

Altstadt u. Limbach: Dr. Michael Feldmann,Hauptstr. 47
06841/8669

SAARLÄNDISCHER ANWALTVEREIN

24 Std. anwaltlicher Notdienst in Strafsachen...0172/6806275

GEMEINDEWERKE KIRKEL GmbH

Limbach, Hauptstr. 10 bFax 06841/981525 06841/9815-0
E-Mail: info@gwkirkel.de

Bereitschaftsdienst



Bereitschaftsdienst

Für Hör- und Sprachgeschädigte- saarländische Rettungsleitstelle
Fax: 110
oder 112

Ärztlicher Bereitschaftsdienst

(inkl. Kinderärzte / Augenärzte / HNO-Ärzte)

Seit 01.01.2020 gilt die 116117 bundesweit einheitlich als Rufnummer für den **ärztlichen Bereitschaftsdienst**. Seitdem sind unter der 116117 an allen Tagen der Woche alle ärztlichen Bereitschaftsdienste (inkl. dem kinder-, augen- und HNO-ärztlichen Bereitschaftsdienst) sowie die Bereitschaftsdienspraxen für die Patienten zu erreichen.

am Wochenende: Samstag, 8:00 Uhr, bis Montag, 8:00 Uhr,

innerhalb der Woche: Montag, Dienstag u. Donnerstag, 18:00 Uhr bis 8:00 Uhr am Folgetag, Mittwoch u. Freitag, 13:00 Uhr bis 8:00 Uhr am Folgetag

sowie an Feiertagen: 8:00 Uhr bis 8:00 Uhr am Folgetag

ist für Kirkel-Neuhäusel dienstbereit:

die **Bereitschaftsdienstpraxis (BDP) am Kreiskrankenhaus St. Ingbert**, Klaus-Tussing-Straße 1 (oder für die Anfahrt mit Navigationsgeräten: Elversberger Straße 90, 66386 St. Ingbert), **Tel.: 06894/4010** (telefonische Anmeldung erbeten) oder **Tel.: 116117**

für Limbach und Altstadt:

(von Samstag 8:00 Uhr bis Montag 8:00 Uhr)

die **Bereitschaftsdienstpraxis Homburg: Uniklinik Gebäude 57.2 (Chirurgie), Kirrberger Straße 100, Homburg, Tel. 06841/1633250 (Anmeldung erforderlich).**

Sa., So., Feiertag, Brückentag (falls Ihr Hausarzt nicht erreichbar), 8:00 Uhr bis 8:00 Uhr (Praxis selbst von 8:00 Uhr bis 22:00 Uhr besetzt).

Zahnärztlicher Notfalldienst

Nur für dringende Fälle und nach vorheriger telefonischer Vereinbarung

06./07.08.:

Dr. Pawlik K., Saar-Pfalz-Straße 47, Blieskastel/Abweiler, Tel.: 06803/994243

Auch im Internet unter www.zahnaerzte-saarland.de finden Sie den aktuellen zahnärztlichen Notfalldienst. Die Patienten-Informationen der saarländischen Zahnärzte erreichen Sie jeden Mittwoch von 14 bis 16 Uhr telefonisch unter 0681/5860825.

Kinderärztlicher Notfallvertretungsdienst

Bereitschaftsdienstpraxis für Kinder und Jugendliche an der Marienhausklinik St. Josef Kohlhof, Klinikweg 1-5, Neunkirchen-Kohlhof, Tel.: 06821/3632002 sowie die bundesweit einheitliche Nummer 116117 (telefonische Anmeldung erforderlich)

Öffnungszeiten:

Von Samstag, 8:00 Uhr, bis Montag, 8:00 Uhr, sowie an allen Feiertagen, am 24. und 31.12., an Rosenmontag und an den sogenannten Brückentagen.

Krankenpflegestationen

Am Samstag/Sonntag 06./07.08., ist die dienstbereite Schwester der Ökumenischen Sozialstation Homburg-Kirkel gGmbH unter der Rufnummer 0163/6166060 erreichbar!

Apotheken-Bereitschaftsdienst

Dienstzeit jeweils von 8:00 Uhr bis 8:00 Uhr am anderen Tag. Grundsätzlich kann immer die nächsterreichbare dienstbereite Apotheke aufgesucht werden.

Notdiensthotline: 0800/0022833

06.08.:

Schlossberg-Apotheke, Talstraße 49, Homburg, Tel.: 06841/5544
Rathaus-Apotheke, Frankenholzer Straße 114, Bexbach-Oberbexbach, Tel.: 06826/96307

Rosen-Apotheke, Rickertstraße 17, St. Ingbert, Tel.: 06894/4993

07.08.:

Marien-Apotheke, Dürerstraße 81, Homburg-Erbach, Tel.: 06841/73273
Ring-Apotheke, Bahnhofstraße 11, Bexbach, Tel.: 06826/8189731
Sebastian-Apotheke, Bliesgaustraße 21a, Blieskastel, Tel.: 06842/51430

Tierärztlicher Notdienst

von Samstag, 12:00 Uhr, bis Montag, 7:00 Uhr, falls der Haustierarzt nicht zu erreichen ist (nach telefonischer Terminvereinbarung)

06./07.08.:

Tierärztin Pittendörfer, Von-der-Leyen-Straße 28, Blieskastel, Tel.: 06842/961191

Müllabfuhrtermine

HAUSMÜLLABFUHRTAGE

gesamtes Gemeindegebiet:

Biotonne und Restmüllgefäß **montags** alle 14 Tage im Wechsel:
ungerade Woche..... Restmüll
gerade Woche Biomüll

Beschwerden und Reklamationen

unter Telefon 06849/9008-0 (Firma Remondis) oder

Telefon 0681/5000555 EVS-Kundenservice-Center: (www.evs.de)

WERTSTOFFABFUHR („Gelbe Tonne“):

gesamtes Gemeindegebiet:

montags, ungerade Kalenderwoche

Beschwerden und Reklamationen unter:

Tel.: 06849/9008-0 (Firma Remondis)

(Änderungen werden in den Kirkeler Nachrichten bekanntgegeben.)

Kompostieranlage in Limbach

Öffnungszeiten ab Zeitumstellung Sommerzeit: dienstags, mittwochs und freitags von 16.00 bis 19.00 Uhr und samstags von 9.00 bis 17.00 Uhr

Öffnungszeiten ab Zeitumstellung Winterzeit: dienstags, mittwochs und freitags von 14.00 bis 17.00 Uhr und samstags von 9.00 bis 16.00 Uhr

Wertstoffzentrum Homburg, Am Zunderbaum

Öffnungszeiten: Mo., Di., Mi., Fr., 11.00 – 17.00 Uhr, Do., 9.00 – 17.00 Uhr, Sa., 8.00 - 15.00 Uhr, Tel. 06841/101878

Bitte beachten Sie, dass der Annahmeschluss in der Regel 15 Minuten vor Ende der Öffnungszeiten liegt, um eine Abfertigung bis zur Schließzeit zu gewährleisten.

Amtliche Bekanntmachungen



Wir gratulieren



09.08.2022 80. Geburtstag von Herr Manfred Schwender, wohnhaft in Kirkel, Ortsteil Altstadt, Lerchenweg 19.

12.08.2022 94. Geburtstag von Frau Mathilde Moses, wohnhaft in Kirkel, Ortsteil Limbach, Weiherstraße 12.

Die Verwaltung informiert



Informationen zu Corona

Tagesaktuelle Informationen bezüglich der Corona-Pandemie und den damit einhergehenden Regeln und Verordnungen finden Sie unter www.kirkel.de und unter www.corona.saarland.de!

Kranarbeiten aufgrund der Aufstellung einer neuen 20 kV-Station im Fliederweg im Ortsteil Kirkel-Neuhäusel

Aufgrund der Aufstellung einer neuen Trafostation ist **am Montag, dem 08. August 2022, in der Zeit von 07:00 bis 13:00 Uhr**, ein Teleskopkran im Einsatz.

Aus diesem Grund wird ein beidseitiges Haltverbot im Fliederweg und im Einmündungsbereich Fliederweg/Zum Naturfreundehaus eingerichtet.

Ich bitte alle Betroffenen - auch im Namen der Gemeindewerke Kirkel GmbH - um Verständnis für die auftretenden Verkehrsbehinderungen.

Der Bürgermeister:

Im Auftrag: Zorn

Einrichtung eines einseitigen Halteverbotes in mehreren Straßen in den Ortsteilen Limbach und Altstadt

Aufgrund der Durchführung eines Schwertransportes wegen des Neubaus der Bliesbrücke in Niederbexbach werden in der Zeit von 09.08.2022, 19.00 Uhr bis zum 10.08.2022, 06.00 Uhr an mehreren Straßenabschnitten zwischen Limbach und Ortsausgang Altstadt in Richtung Niederbexbach (Auf dem Höfchen, Hauptstraße, Ortsstraße (L 114) und Ortsstraße, Bexbacher Straße (L 116) Halteverbote eingerichtet.

Ich bitte alle Betroffenen – auch im Namen der ausführenden Firma – um Verständnis für die auftretenden Verkehrsbehinderungen.

Der Bürgermeister:

Im Auftrag

ZORN

Straßensperrungen im Ortsteil Limbach am 20.08.2022

Am 20.08.2022 findet der „Internationale Halbmarathon-Straßenlauf“ des TV 06 Limbach statt, an dem ca. 500 Läufer teilnehmen werden; die Laufstrecke verläuft auf bzw. entlang der Straßen

- Hauptstraße (L 114)
- Zum Schwimmbad
- Gartenstraße
- Talstraße
- Theobald-Hock-Straße
- Friedrichstraße
- Bahnhofstraße
- In den Stockgärten

- Geh und Radweg der Ostumgehung (L 222).

Aus diesem Grund werden folgende Zufahrten in den Laufbereich zwischen 16:30 Uhr und 20:00 Uhr für den Fahrzeugverkehr voll gesperrt:

- Hauptstraße, bei Einmündung Ostumgehung (L 222)
 - Ludwigsthaler Straße, bei Einmündung in Hauptstraße
 - Hauptstraße, bei Einmündung „Zum Schwimmbad“
 - Westumgehung („Zum Schwimmbad“), bei Einmündung Friedrichstraße
 - Friedrichstraße, bei Einmündung Theobald-Hock-Straße
 - In den Stockgärten, bei Einmündung in die Ostumgehung (L 222).
- Dadurch ergibt sich die Situation, dass in dem angegebenen Zeitraum neben der Sperrung der eigentlichen Laufstrecke auch die Zu- und Abfahrt mit Kraftfahrzeugen in den Innerortsbereich des Ortsteils Limbach (Karree zwischen Hauptstraße, Ostumgehung, Bahnlinie und Westumgehung) - und damit auch zum Solarfreibad und Seniorenheim in der Kirchenstraße - nicht möglich ist.

Zur besseren Orientierung ist in dem nachfolgend abgedruckten Plan die Laufstrecke (roter Breitstrich) und der gesperrte Innerortsbereich (schwarze Schraffur) gekennzeichnet.

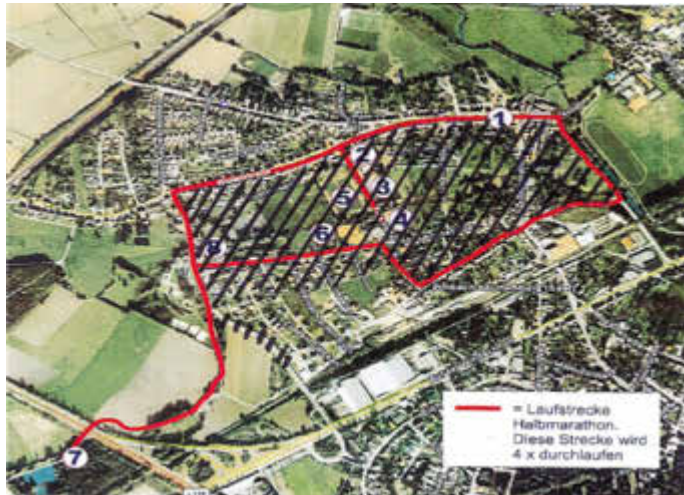

Eine Umleitung für den überörtlichen Verkehr ist ausgeschildert. Ich bitte alle betroffenen Anlieger und Verkehrsteilnehmer um Verständnis für die auftretenden Verkehrsbehinderungen.

Kirkel, den 18.07.2022

Der Bürgermeister:

i.A.

(Reis)

Im Notfall sicher sein - Notfalldose, Notfallschein sowie Notfallmappe bei der Gemeinde Kirkel im Sozialbüro erhältlich

Liebe Mitbürgerinnen,

liebe Mitbürger,

was tun im Notfall?

Wo liegt der Medikamentenplan?

Welche Allergien und welche Krankheiten liegen vor?

Die Lösung steht im Kühlschrank!

Die **Notfalldose** wird in die Kühlschranktür gestellt, ein Aufkleber an der Außenseite der Tür weist auf die Nutzung der Notfalldose hin. Durch das Notfallinformationsblatt in der Dose können Ihre Retter direkt alle wichtigen und lebensnotwendigen Informationen erhalten und Ihnen wird bestmöglich geholfen.

Eine solche Notfalldose ist ab sofort in unserem Sozialbüro zu einem Preis von 3 € erhältlich.

Zusätzlich dazu besteht die Möglichkeit, einen Notfallschein für Ihren Geldbeutel sowie eine detaillierte Notfallmappe zu erhalten. Die Aushändigung des Notfallscheins sowie der Notfallmappe ist kostenfrei im Sozialbüro der Gemeinde Kirkel möglich.

Sprechen Sie uns dazu einfach an.

Sollten Sie weitere Fragen haben melden Sie sich gerne in unserem Sozialbüro unter Tel.: 06841 / 8098-15.

Hilfereiche Links und weitere Informationen finden Sie hier:

<https://www.notfalldose.de/Notfalldose/>

https://www.saarland.de/masfg/DE/service/publikationen/publikationen_msgff_einzeln/Notfallmappe.html

Öffnungszeiten der Kirkeler Büchereien während der Sommerferien!!!

In der Zeit vom **25.07.2022 – 02.09.2022** gelten nachfolgende Öffnungszeiten unserer Büchereien:

■ Limbach: Gemeindebücherei Limbach und Altstadt

Hauptstraße 10/12, Tel.: 06841 / 8098-43

E-Mail: gemeindebuecherei-kirkel@web.de

Internet: www.bibkat.de/kirkel

Öffnungszeit: **dienstags** von 14:30 Uhr – 18:00 Uhr

donnerstags von 14:30 Uhr – 17:00 Uhr

■ Neuhäusel: Öffentliche Bücherei Kirkel-Neuhäusel

(gemeinsame Bücherei der Gemeinde Kirkel und der Pfarrei St. Joseph)

Im Alten Rathaus (Goethestraße 9), Tel.: 06849 / 315

E-Mail: gemeindebuecherei-kirkel@web.de und koeb.kirkel@bistum-speyer.de

Internet: www.bibkat.de/kirkel-neuhauseul

- während der gesamten Sommerferien nur mittwochs geöffnet -

Öffnungszeit: von 16:00 Uhr – 18:00 Uhr

Wir wünschen allen Leserinnen und Lesern eine erholsame Ferienzeit und freuen uns schon auf Ihren nächsten Besuch in einer unserer Büchereien!

Ihr Bücherei-Team

Ukrainehilfe Kirkel

Der russische Angriffskrieg in der Ukraine wirkt sich auch auf das Saarland und unsere Gemeinde aus. Die saarländische Landesregierung und die Gemeinde Kirkel versuchen alles Notwendige, um schnell und unbürokratisch Hilfe zu leisten.

Hier werden Informationen zu aktuellen Hilfsangeboten zusammengetragen:

- **Wohnungen:** Wir suchen Wohnungen für geflüchtete Menschen aus der Ukraine. Bitte melden Sie Ihre Wohnungsangebote per E-Mail an sozialbuero@kirkel.de.

Wir werden uns bei Bedarf mit Ihnen in Verbindung setzen.

Da viele Flüchtlinge auch Haustiere haben, bitten wir Sie darum, uns zu informieren, ob in Ihrer Wohnung Tierhaltung erlaubt ist und, wenn ja, in welchem Rahmen.

- **Aufnahme von Menschen aus der Ukraine:** Um einen Überblick zu erhalten, welche Menschen aus der Ukraine bereits in der Gemeinde Kirkel angekommen sind, bitten wir um eine kurze Mitteilung an sozialbuero@kirkel.de.

Um Sozialleistungen zu erhalten, ist eine Meldepflicht beim Bürgeramt Voraussetzung.

Ebenso besteht eine Meldepflicht bei einem Aufenthalt in Deutschland über 2 Monate hinaus.

- **Sprachmittler und Übersetzer:** Wir suchen - wenn möglich - in der Gemeinde Sprachmittler und Übersetzer - gerne auch per Telefon.

Meldungen bitte an sozialbuero@kirkel.de.

- **Sachspenden (kostenlose Ausgabe an Flüchtlinge):**

- **Malteser Homburg**, Kontakt: Jan Huber, Tel.: 06841 / 1884728 oder 0171 / 7602732 oder **Malteser Saarlouis**, Kontakt - Daniel Thull, Tel.: 06831 / 123192 oder 0151 / 50011027.

- **Kleiderkammer Homburg**, Am Hochrech 50, Eingang Hügelweg

Kontakt: Frau Dejon, Tel.: 0160 / 8842099 oder 06841 / 9898588 (während der Öffnungszeiten), E-Mail: betina.dejon@homburg.de

Spendenausgabe: Montag, 11:00 - 16:00 Uhr; Donnerstag, 11:00 - 15:00 Uhr

Spendenannahme: Dienstag, 10:00 - 12:00 Uhr; Mittwoch, 16:00 - 19:00 Uhr

Aktuell wird folgendes gebraucht:

- Kinderkleidung

- Bettsachen, insbesondere Winterbettwäsche, Spanntücher, Decken, Kissen

- Küchenutensilien und -maschinen, insbesondere Töpfe, Kaffeemaschinen, Wasserkocher, Besteck, Trinkgläser

- Hygieneprodukte, insbesondere Windeln, Damenbinden, Zahnbürsten (möglichst einzeln verpackt)

- Föhne

- Haltbare Lebensmittel, insbesondere Süßigkeiten, Babynahrung

- Spielsachen für Kleinkinder, Malbücher, Buntstifte

- **Nicht gebraucht werden derzeit: Erwachsenenkleidung, Handtücher**

- **Kleiderkammer der Flüchtlingshilfe Blieskastel**, Im alten Sportheim in Mimbach (es gilt 3G)

Kontakt: Frau Richter-Schneider, Tel.: 0174 / 332 5449; E-Mail: info@fluechtlingshilfe-blieskastel.de

Spendenausgabe: nur nach telefonischer Voranmeldung und Terminvergabe

Spendenannahme: Mittwoch, 15:00 - 17:00 Uhr nur nach telefonischer Voranmeldung und Terminvergabe; **bitte keine Ware vor der Tür stehen lassen!**

Aktuell wird folgendes gebraucht:

- Haltbare Lebensmittel

- Medikamente

- Hygieneartikel

- Haushaltskleingeräte (Mixer, Küchenmaschinen, Wasserkocher, ...)

- Staubsauger

- Geschirr, Töpfe, Pfannen, Besteck

- **Nicht gebraucht werden derzeit: Kleidung, Decken, Spielzeug**

▪ **Sozialkaufhäuser (Ausgabe gegen einen kleinen Preis auch an Flüchtlinge):**

- **Das besondere Kaufhaus - Leuchtender Stern e. V.**, Hauptstraße 60, Kirkel-Limbach und Rathausstraße 15, Bexbach
Kontakt: Tel.: 06841 / 9735010, E-Mail: info@leuchtender-stern.org
Öffnungszeiten Kirkel-Limbach: Montag - Freitag 10:00 - 18:00 Uhr, Samstag 10:00 - 14:00 Uhr
Öffnungszeiten Bexbach: Montag - Freitag 11:00 - 17:00 Uhr, Samstag 11:00 - 13:00 Uhr
- **Sozialkaufhaus St. Christophorus-Warenkorb St. Ingbert**, Gelnbachstraße 1-3
Kontakt: Frau Ulrich, Tel.: 06894 / 9499060, E-Mail: Warenkorb.St.Ingbert@caritas-speyer.de
Öffnungszeiten und Spendenannahme: Montag, Mittwoch und Donnerstag, 9:00 - 17:00 Uhr; Dienstag und Freitag 9:00 - 13:00 Uhr. **Bitte keine Ware vor der Tür stehen lassen.**

In den Sozialkaufhäusern der Caritas erhalten alle Bedürftigen mit entsprechendem Nachweis Waren gegen einen kleinen Kaufpreis. Es wird nicht zwischen Flüchtlingen und Nicht-Flüchtlingen unterschieden.

Wir versichern, dass wir alle mit Hochdruck daran arbeiten, die derzeitige Situation zu bewerkstelligen. Wir müssen selbst die politischen Entscheidungen von Bund und Land abwarten und unsere Hilfsangebote dementsprechend anpassen.

Ansprechpartner im Sozialbüro (während der Öffnungszeiten des Rathauses):

Sandra Hamann, Tel.: 06841 / 8098-64

Bettina Körner, Tel.: 06841 / 8098-30

Jeanette Strauß, Tel.: 06841 / 8098-15

E-Mail: sozialbuero@kirkel.de

Die aktuellsten Informationen finden Sie auf unserer Internetseite unter www.kirkel.de.

Testzentren in der Gemeinde Kirkel

Es ist nur noch das Schnelltestzentrum in Limbach geöffnet!

Das Schnelltestzentrum in Limbach befindet sich auf dem Gelände der Firma Grunder Gourmet - hinter dem BMW Zentrum Saarpfalz. Das Schnelltestzentrum ist mit dem Auto als Drive-In Zentrum und zu Fuß als Walk-In für Kunden nach vorheriger Anmeldung erreichbar! So funktioniert die Testung: Auf dem Online-Portal www.schnelltest-saarpfalz.de wählt man zunächst seinen Termin und bucht diesen verbindlich - anschließend erhält man eine Bestätigung per E-Mail mit integriertem QR Code, welcher als Authentifizierung innerhalb von 1 Sekunde alle Formalien vor Ort erledigt, sodass der reine Test in wenigen Sekunden vor Ort abläuft. Das Ergebnis wird im Anschluss nach ca. 15-20 Minuten ebenfalls per E-Mail übersandt (im Vergleich zu vielen anderen Testzentren muss man nicht selbstständig das Portal zur Ergebnis-Einsicht aufrufen).

Nähere Informationen zu den Öffnungszeiten der Schnelltestzentren sowie zu sonstigen Fragen rund um Testverfahren etc. erhalten Sie telefonisch unter der Telefonnummer 06849 / 7779012 oder per E-Mail über die Adresse info@schnelltest-saarpfalz.de!

Andere Behörden



Statistische Änderung Genesen erst nach 28 Tagen

Das Gesundheitsamt informiert

Gemäß den RKI-Vorgaben zur Feststellung jener Personen, die nach einer Corona-Infektion als genesen gelten, hat auch das Gesundheitsamt des Saarpfalz-Kreises seinen Erfassungsmodus umgestellt. Analog zu den geltenden Absonderungsbestimmungen wurden Personen mit einem positiven PCR-Test bereits nach fünf Tagen als genesen geführt.

Vergangene Woche erfolgte die Umstellung auf 28 Tage.

Das will bedeuten, dass jede mit dem Corona-Virus infizierte Person vier Wochen lang als erkrankt geführt wird.

Dies wiederum wird dazu führen, dass sich in den statistischen Veröffentlichungen des RKI und des Gesundheitsministeriums die Zahl der aktiven Corona-Fälle auch im Saarpfalz-Kreis in den nächsten Wochen aufsummieren wird.

Nicht davon berührt sind die täglichen Fallzahlen respektive die Inzidenz.

Das Gesundheitsamt des Saarpfalz-Kreises macht in diesem Zusammenhang nochmals darauf aufmerksam, dass auch das Genesenen-zertifikat erst am 29. Tag nach einem positiven PCR-Test (Tag des Abstrichs) seine Gültigkeit erhält.

Tempo 30 in der Ortsdurchfahrt Limbach

In der Limbacher Hauptstraße (L114) heißt es „Tempo drosseln“ und zwar auf 30 km/h. Die Streckenbegrenzung für diese Geschwindigkeit, die zuvor in der Ortsmitte von der Gemeinschaftsschule/früheren Post kommend bis zur Einmündung Ludwigsthaler Straße galt, hat der Fachbereich Verkehrswesen beim Saarpfalz-Kreis im ersten Quartal dieses Jahres erweitert.

Ohne zeitliche Begrenzung gilt Tempo 30 seither bis zur Einmündung „Theobald-Hock-Platz“ nahe der Elisabethkirche.

Landrat, Dr. Theophil Gallo, machte sich jüngst ein Bild von der Verkehrslage vor Ort. Darüber hinaus war es Ortsvorsteher, Max Limbacher, ein Anliegen, auch im Beisein von Bürgermeister, Frank John, und Manuela Baltes, Fachbereichsleiterin Verkehrswesen beim Saarpfalz-Kreis, die Wirkung der Maßnahme einzuschätzen. „Nach der Erweiterung der Tempo-30-Strecke ohne zeitliche Begrenzung ist eine Beruhigung der gesamten Verkehrssituation deutlich zu spüren. Die Aufenthaltsqualität, so will ich es nennen, in der Hauptstraße mit anliegenden Geschäften und Gastronomie hat sich erhöht. Ich bin dem Landrat und den Mitarbeitenden aus dem Fachbereich Verkehrswesen dankbar, dass wir diese Regelung umsetzen konnten.“ Frank John teilte diese Einschätzung, schränkte jedoch ein, dass sich die Verkehrsberuhigung nur dann verstetigen werde, wenn dort regelmäßig Geschwindigkeitkontrollen stattfinden.

Landrat, Dr. Gallo, dazu: „Ich bin froh über diese Rückmeldung und darüber, dass sie positiv ausfällt. Eine wirkliche Steigerung wäre es, wenn Kontrollen grundsätzlich häufiger würden, weil sich die Mitmenschen an die vorhandenen Regeln und die damit verbundenen, ganz sicher zumutbaren Einschränkungen halten. Ich appelliere daher an alle Verkehrsteilnehmenden, die Regelung zu beachten und die Geschwindigkeit vorschriftsmäßig zu drosseln.“



Bei der Straßenbegehung (v. l.): Landrat Dr. Theophil Gallo, Max Limbacher, Frank John und Manuela Baltes. Foto: Sandra Brettar

Wie sich bei extremer Hitze zu schützen ist

Hitzeknigge des Saarpfalz-Kreises gibt wertvolle Tipps

Das Gesundheitsamt des Saarpfalz-Kreises hat einen Hitzeknigge erarbeitet und stellt diesen den Bürgerinnen und Bürgern als Download unter www.saarpfalz-kreis.de/leben-soziales-gesundheit/ge-sundheit/hitzeschutzkonzept-und-hitzeknigge zur Verfügung.

Der Grund dafür liegt auf der Hand: Aufgrund des Klimawandels kommt es in den Sommermonaten auch im Saarpfalz-Kreis vermehrt zu Hitzetagen (>30 Grad Celsius) oder zu längeren Hitzeperioden, bei denen die Temperatur häufig auch in der Nacht nicht unter 20 Grad Celsius fällt (tropische Nächte). Auf den ersten Blick klingt dies nach mehr sonnigen Tagen mit blauem Himmel und Badewetter, jedoch können diese hohen und länger als früher anhaltenden Temperaturen dem menschlichen Organismus ernsthaft zu schaffen machen. So haben beispielsweise die ausgeprägten Hitzewellen in den Sommern 2003, 2010, 2015 und 2019 in Europa und Deutschland zahlreiche Todesopfer gefordert. Wie Klimamodelle zeigen, werden diese Hitzeextreme auch in Zukunft weiter zunehmen. Der Hitzeknigge für den Saarpfalz-Kreis enthält praktische Verhaltenstipps und weist auf die wesentlichen Gefahren von Hitze hin. Die durch das Umweltbundesamt während der Kampagne „Schattenspender“ zusammengestellten Informationen wurden hierzu um lokale Hitzeschutz-Informationen aus dem Saarpfalz-Kreis erweitert. „Dass es auch hierzulande an manchen Tagen für die Menschen unerträglich heiß ist, lässt sich nicht leugnen. Daher lege ich Ihnen den Hitzeknigge für den Saarpfalz-Kreis ganz besonders ans Herz. Bitte achten Sie gerade während der aktuellen Hitzeperiode gut auf sich und haben Sie, wenn möglich, auch ein Auge auf Ihr Umfeld, auf ältere Mitmenschen, denen diese Temperaturen besonders zu schaffen machen und die gegebenenfalls auf Unterstützung angewiesen sind. Nutzen Sie die vielfältigen Informationsangebote und treffen Sie bitte Vorkehrungen zum eigenen Schutz“, wendet sich Landrat, Dr. Theophil Gallo, direkt an die Bürgerinnen und Bürger. Auch das Gesundheitsamt empfiehlt, die Wetterlagen des Deutschen Wetterdienstes, der kontinuierlich auch über aktuelle Hitzewarnungen informiert, zu verfolgen und bei zu hohen Temperaturen die im Hitzeschutzknigge genannten Maßnahmen zu beachten.

Der Arbeits- und Ausbildungsmarkt im Juli 2022 im Saarpfalz-Kreis

Entwicklung im Saarland

Insgesamt waren im Juli im Saarland 33.035 Personen arbeitslos gemeldet, 1.381 mehr als im Juni. Die Zahl der von Arbeitslosigkeit Betroffenen lag deutlich unter dem Vorjahreswert (minus 2.706 bzw. 7,6 Prozent). Die Arbeitslosenquote - bezogen auf alle zivilen Erwerbspersonen - lag bei 6,3 Prozent. Im Vormonat hatte sie 6,0 Prozent und im Juli 2021 noch 6,7 Prozent betragen.

„Der saarländische Arbeitsmarkt ist insgesamt weiterhin stabil. In beiden Rechtskreisen kam es im Juli zu einem moderaten Anstieg der Arbeitslosigkeit.“

Die Arbeitskräftenachfrage bewegt sich weiterhin auf einem hohen Niveau, so dass beim Bestand an offenen Stellen ein neuer Höchstwert erreicht wurde“, erläutert Madeleine Seidel, Vorsitzende der Geschäftsführung der Agentur für Arbeit Saarland. „In den nächsten Wochen ist noch viel Bewegung am Ausbildungsmarkt zu erwarten. Wir gehen davon aus, dass bis zum Beginn des Ausbildungsjahres noch viele offene Ausbildungsplätze besetzt werden können. Jungen Menschen, die noch nicht sicher in ihrer Berufswahl sind, sollten Kontakt zur Berufsberatung aufnehmen. Im Saarland gibt es gute Chancen auf einen Ausbildungsplatz im Wunschberuf.“

| Arbeitslosenquoten aller saarländischen Landkreise im Vergleich | |
|--|-------------|
| Landkreis St. Wendel: | 3,7 Prozent |
| Landkreis Merzig-Wadern: | 4,2 Prozent |
| Saarpfalz-Kreis: | 4,4 Prozent |
| Landkreis Saarlouis: | 5,2 Prozent |
| Landkreis Neunkirchen: | 6,8 Prozent |
| Regionalverband Saarbrücken: | 8,9 Prozent |

Entwicklung im Saarpfalz-Kreis

Im Saarpfalz-Kreis wurden insgesamt 3.310 Arbeitslose gezählt. Die Zahl ist gegenüber Juni um 145 bzw. 4,6 Prozent gestiegen. Gegenüber dem Vorjahr waren 342 Arbeitslose weniger gemeldet (minus 9,4 Prozent). Die Arbeitslosenquote - bezogen auf alle zivilen Erwerbspersonen - lag bei 4,4 Prozent, 0,2 Prozentpunkte höher als im Vormonat und 0,4 Prozentpunkte niedriger als im Juli des Vorjahres. Die Bewegungsdaten, die die Zugänge in und die Abgänge aus Arbeitslosigkeit bewerten, geben wichtige Hinweise zur Dynamik am Arbeitsmarkt. Im Juli meldeten sich 257 Personen nach einer Erwerbstätigkeit arbeitslos, 25 mehr als im Juni und genauso viele wie im Juli des Vorjahres. Parallel dazu haben im aktuellen Monat 190 Personen eine neue Arbeitsstelle angetreten. Das waren 19 weniger als im Vormonat und 82 weniger als im Vorjahresmonat.

Im Juli waren 1.853 Männer und 1.457 Frauen arbeitslos gemeldet. Dies entspricht einem Rückgang zum Vorjahr von rund zehn Prozent bei den Männern und 8,5 Prozent bei den Frauen. 231 von Arbeitslosigkeit Betroffene waren unter 25 Jahre alt. Gegenüber dem Vorjahr gab es bei dieser Personengruppe einen Rückgang der Arbeitslosigkeit um fast ein Viertel. Die Zahl der Arbeitslosen in der Altersgruppe 50plus lag im aktuellen Monat bei 1.450. Sie hat sich gegenüber dem Vorjahr um rund sieben Prozent reduziert. Die Zahl der Langzeitarbeitslosen betrug im Juli 1.152. Gegenüber dem Vorjahr ist dies ein Rückgang um fast ein Fünftel.

Blick auf die Rechtskreise

Im Bereich der Arbeitslosenversicherung, die in der Zuständigkeit der Agentur für Arbeit Saarland liegt, waren im Juli 1.479 Menschen arbeitslos gemeldet. Das waren 88 mehr als im Juni und 147 weniger als vor einem Jahr (minus 9,0 Prozent). In der Grundsicherung, für die das Jobcenter im Saarpfalz-Kreis zuständig ist, waren 1.831 Menschen von Arbeitslosigkeit betroffen, 57 mehr als im Vormonat und 195 weniger als im Juli 2021 (minus 9,6 Prozent).

Hinweis: Während die Arbeitslosigkeit in der Grundsicherung von Juni auf Juli üblicherweise einen eher stagnierenden Verlauf zeigt, weist sie aktuell einen Anstieg zum Vormonat auf. Diese Erhöhung lässt sich mit der Einbeziehung der ukrainischen Geflüchteten in die Betreuung durch die Jobcenter erklären. Seit dem 01. Juni 2022 greift ein Beschluss von Bundestag und Bundesrat, nach dem aus der Ukraine geflüchtete Menschen nicht mehr nach dem Asylbewerberleistungsgesetz unterstützt werden, sondern Grundsicherung erhalten. Besonders betroffen sind im Saarland die Jobcenter St. Wendel und Neunkirchen, in denen eine signifikante Zunahme der o. g. Staatsangehörigen festzustellen ist.

Stellenmarkt

Dem Arbeitgeberservice wurden in den vergangenen vier Wochen von den Unternehmen der Region 306 zu besetzende Stellen gemeldet. Die meisten neuen Stellenausschreibungen kamen aus der Zeitarbeit und dem Verarbeitenden Gewerbe. Ein hoher Bedarf an neuen Mitarbeiterinnen und Mitarbeitern bestand außerdem im Gesundheits- und Sozialwesen, im Handel, im Dienstleistungsbereich, im Bereich Information und Kommunikation, im freiberuflichen/wissenschaftlichen/technischen Dienstleistungsbereich, im Bereich Verkehr und Lagerei sowie im Baugewerbe. Seit Jahresbeginn gingen insgesamt 2.580 Stellenmeldungen ein, 13,9 Prozent mehr als im vergleichbaren Vorjahreszeitraum. Es befanden sich zum statistischen Zähltag 1.967 offene Stellen im Bestand. Der Bestand lag um 38,3 Prozent über dem Vorjahreswert.

Regionale Entwicklung

Geschäftsstelle Homburg (Bexbach, Homburg, Kirkel):

2.509 Arbeitslose (minus 217 zum Vorjahr), Arbeitslosenquote: 4,5 Prozent

Geschäftsstelle St. Ingbert:

801 Arbeitslose (minus 125 zum Vorjahr), Arbeitslosenquote: 4,3 Prozent

Ausbildungsmarkt

Seit Beginn des Berichtsjahres im Oktober vergangenen Jahres wurden im Saarpfalz-Kreis 928 Ausbildungsplätze gemeldet, 87 mehr als im Vorjahreszeitraum. Davon sind aktuell noch 414 unbesetzt, 130 mehr als im Vorjahr. Bisher haben sich 397 junge Menschen als Bewerberinnen und Bewerber um einen Ausbildungsplatz bei der Berufsberatung gemeldet, 27 mehr als im gleichen Zeitraum vor einem Jahr. Von den 397 gemeldeten Bewerberinnen und Bewerbern sind aktuell noch 107 auf der Suche nach einem Ausbildungsplatz, acht mehr als im Juli des vergangenen Jahres.

Biosphärenzweckverband Bliesgau

RegioApp zeigt kurze Wege für regionale Produkte

Um die regionalen Produzenten zu unterstützen, macht der Biosphärenzweckverband Bliesgau erneut auf die „RegioApp“ des „Bundes-

verbandes der Regionalbewegung“ und auf die darin zu findenden regionalen Erzeuger und Partner aufmerksam.

Die „RegioApp“ kann man sich leicht und schnell herunterladen. Die Partnerbetriebe der Biosphäre Bliesgau waren die ersten Betriebe im Saarland, die sich der bundesweiten Vermarktungsplattform angeschlossen haben.

Trotz aller Bestrebungen die Betriebe zu unterstützen, kämpfen aktuell einige kleinere Händler und Erzeuger um das Überleben.

Gerade in Krisenzeiten ist es wichtiger denn je, regionale Produzenten zu unterstützen. In den Anfängen der Corona-Pandemie hat man sich noch auf die regionalen Produkte besonnen und regionale Erzeuger konnten höhere Umsätze verzeichnen.

Doch aktuell ergeht der Appell an die Bürger*innen der Region, ihre regionalen Produzenten und die kleineren Verkaufsstellen nicht zu vergessen und mit dem Kauf heimischer Produkte oder mit dem Besuch von regionalen Gastro-Partnerbetrieben die regionalen Wertschöpfungsketten zu stärken.

Die RegioApp kann bei der Suche helfen.

Der Bundesverband Regionalbewegung ist der Zusammenschluss, der die Regionalvermarktungsinitiativen bundesweit bündelt.

Als digitales Werkzeug stellt er die „RegioApp“ zur Verfügung.

In der Applikation (Nutzbar für iOS und Android Geräte) können sich die teilnehmenden Initiativen mit deren Mitgliedern und Produkten präsentieren.

Betriebe, die regionale Produkte herstellen, verarbeiten oder verkaufen, können so auch mobil, vom Smartphone aus, ganz schnell und bequem von Verbrauchern gefunden werden.

Der Nutzer erhält im Umkreis von 150 km seines Standortes angezeigt, welche Erzeuger, Verarbeiter, kleinen Läden oder Gastronomiebetriebe mit regionaler Küche oder gar Märkte sich in seiner Nähe befinden.

„Eine echt gute Informationsplattform für die Biosphärengäste, aber auch für die Bürgerinnen und Bürger. Sie bietet einen umfassenden Überblick über die Betriebe, ihre Produkte und Besonderheiten.“, so der Verbandsvorsteher, Landrat Dr. Theophil Gallo.

Informationen zu den regionalen Produzenten und Gastronomen in der Region finden Sie auch unter: <https://www.biosphaere-bliesgau.eu/produkte>.

Und weitere Informationen zu den Biosphären-Partnern stehen unter folgender Webadresse zur Verfügung: <https://www.biosphaere-bliesgau.eu/partner>.

Im Auftrag

gez. Dr. Gerhard Mörsch, Geschäftsführer Biosphärenzweckverband Bliesgau



Das Partnerbetrieбенetzwerk der Biosphäre Bliesgau nimmt als erste saarländische Initiative an der RegioApp teil. Foto: Bundesverband der Regionalbewegung e. V.

Saarpfalz-Touristik

Erlebnispädagogisches Kanufahren mit Gewässerökologie in der Biosphäre Bliesgau

Hallo Blies - wie läuft s? Das Leben am und im Wasser kennenlernen. Erlebnispädagogische Kanutour für Einsteiger auf dem Jägersburger Brückweiher sowie ganztägige Kanutour auf der Blies zur Gewässerökologie

Bildung für nachhaltige Entwicklung auf dem Jägersburger Brückweiher und der Blies.

Das können die Gäste an mehreren Terminen auf dem Jägersburger Brückweiher und auf einem größeren Teilabschnitt der Blies von Reinheim bis Blies-Schweyen erleben! Hier erfahren die Paddler*innen die Natur des Ökosystems Auwald aus einer anderen Sicht. Voraussetzung ist, dass man das Alter von 12 Jahren erreicht hat und im Sinne des DLRG-Bronzeschwimmabzeichens schwimmen kann.

Neugierig auf wimmelndes Leben an und in der Blies? Dabei Wasserproben entnehmen und diese am Ende der Tour selbst untersuchen? Währenddessen noch gemütlich mit dem Strom der Blies dahingleiten? All das ist bei der geführten Kanutour mit zwei ausgebildeten Pädagogen und waschechten Naturliebhabern möglich. Die Saarpfalz-Touristik bietet dieses naturverträgliche Paddelangebot im Sommer an mehreren Terminen an.

Neben dem Einsteigerkurs auf dem Jägersburger Brückweiher an einem Freitagabend, erhalten die Teilnehmer*innen am zweiten Tag auf der Blies zahlreiche Einblicke in die Gewässerökologie. Sie erfahren dabei Wichtiges über schützenswerte Biotope und die darin lebende Artenvielfalt. Durch biologische und chemische Gewässergütebestimmungen erkennen die Paddler*innen, wie es sich um den aktuellen Zustand des Gewässers verhält, lernen Auswirkungen von Umweltverschmutzung sowie Maßnahmen zur Vermeidung von Umweltschäden kennen.

Nicht umsonst ist das Biosphärenreservat Bliesgau mit der Blies als Namensgeber ein Lernort für nachhaltige Entwicklung!

Wer sich für die Natur, die Umwelt und für die Zusammenhänge zwischen regionalem Handeln und weltweiten Auswirkungen interessiert und sich Gedanken über seinen eigenen Lebensstil macht, kommt hier besonders auf seine Kosten.

Die Kanutouren werden durch die beiden Pädagogen, Ralf Döllgast und Eilert von Busch, in Zusammenarbeit mit dem Verein zur Förderung des Jugendsports Saar, Abteilung Kanu in Völklingen begleitet. Die Paddler*innen erhalten von ihnen eine Kanuausrüstung in Form eines Zweier-Canadiers mit Schwimmweste und wasserdichter Gepäcktonne.

Alle Teilnehmer*innen müssen im Sinne des DLRG Bronzeschwimmabzeichens schwimmen können.

Der Transfer zwischen den Stationen am ganztägigen Kurs an einem Samstag erfolgt in Eigenregie, wobei Fahrgemeinschaften zugunsten des ökologischen Fußabdrucks erwünscht sind.

Paddler, die mit dem Bus anreisen möchten, können mit dem Biosphärenbus 501 von Homburg oder Kleinblittersdorf aus bis nach Reinheim zur Haltestelle „Kulturpark“ fahren.

Der Einsteigerkurs auf dem Brückweiher in Jägersburg startet jeweils am Freitag, dem 26. August, sowie dem 9. und 23. September um 17 Uhr in der Nähe des Fun-Forest-Kletterparks und dauert ca. 3 Stunden.

Der Gewässerökologiekurs startet jeweils am Samstag, dem 27. August sowie 10. und 24. September um 10 Uhr am Parkplatz in Reinheim an der Bliesbrücke und dauert ca. 6 Stunden.

Die Kosten für den Einsteigerkurs inklusive aller Materialien und Boote belaufen sich auf 43 Euro pro Person und beim Gewässerökologiekurs auf 73 Euro pro Person.

Außerdem gelten alle momentan gültigen Corona-Hygiene-Vorschriften, die die Teilnehmer bei der Anmeldung erfahren.

Weitere Informationen und Anmeldung bei:

Saarpfalz-Touristik, Paradeplatz 4, 66440 Blieskastel, Tel.: 06841 / 104-7174, Fax: 104-71 75, E-Mail: touristik@saarpfalz-kreis.de.



Kanutour auf der Blies

Foto: Eike Dubois

Ende des amtlichen Teils

Nichtamtliche Mitteilungen



Veranstaltungen



Sommernachtskino auf Burg Kirkel 2022

Der rote Teppich wird ausgerollt, die Popcornmaschine angeheizt, das Projektor-Objektiv auf Hochglanz gebracht... nun wird Burg Kirkel wieder Schauplatz eines sommerlichen Kinoerlebnisses.

Am Samstag, dem 27. August, lädt die Gemeinde Kirkel zum Open-Air-Kino in traumhafter Kulisse ein.

Das Handwerkerdorf vor der Burgruine verwandelt sich bei Einbruch der Dunkelheit in einen Kinosaal der besonderen Art.

Gezeigt wird *The Greatest Showman*, ein knallbuntes Musical-Feuerwerk mit Starbesetzung, inspiriert von der wahren Geschichte des P. T. Barnum.

USA im 19. Jahrhundert. Familienvater, P.T. Barnum (Hugh Jackman), fristet ein Dasein als einfacher Büroangestellter. Als er seinen Job verliert, will er sich seinen Traum, seiner Familie ein besseres Leben zu bieten, endlich in die Tat umsetzen.

Barnum erstet ein Kuriositätenkabinett, doch er will nicht bei einer leblosen Ausstellung bleiben.

Mit Hilfe seines Assistenten, Carlyle (Zac Efron), macht sich Barnum auf die Suche nach einzigartigen Künstlern und verwandelt sein Museum in einen bis dahin noch nie dagewesenen Zirkus.

Allerdings wirft der Erfolg auch so manchen Schatten, denn die außergewöhnliche Show hat nicht nur Gönner.

Und dann steht auch noch Barnums Ehe auf dem Spiel.

Machen Sie es sich gemütlich und genießen Sie ein fantastisches Musical mit preisgekrönter Musik, schillernden Bildern und herzhafter Story.

Bei Popcorn, Snacks und Getränken kommt auch das leibliche Wohl nicht zu kurz.

Dafür sorgt der Förderkreis Kirkeler Burg.

Einlass ist ab 20:00 Uhr.

Der Film startet bei Einbruch der Dunkelheit (ca. 21:30 Uhr).

Der „Kinosaal“ ist bestuhlt und es gilt freie Platzwahl.

Es können aber auch gerne eigene Sitzgelegenheiten mitgebracht werden.

Eintrittskarten können im Vorverkauf beim Kulturamt der Gemeinde Kirkel, im Rathaus in Limbach (Hauptstraße 10), Zimmer 28, für 6,- Euro und an der Abendkasse auf der Burg für 7,- Euro erworben werden.

Ende des Vorverkaufs ist Donnerstag, der 25. August, 16:00 Uhr.

Die Kinovorstellung findet bei jeder Wetterlage statt.

Nähere Informationen erhalten Sie beim Kulturamt der Gemeinde Kirkel unter der Telefonnummer 06841 / 8098-40 oder per E-Mail an kultur@kirkel.de.

Das Sommernachtskino auf Burg Kirkel findet mit freundlicher Unterstützung durch die Kreissparkasse Saarpfalz statt.

Wir freuen uns auf Sie!

Kirchliche Nachrichten



Prot. Kirchengemeinde Limbach-Altstadt

Worte der Bibel

Wandelt als Kinder des Lichts; die Frucht des Lichts ist lauter Güte und Gerechtigkeit und Wahrheit. Epheser 5,8b.9

Worte des Lebens

St. Afra im Regen, kommt dem Bauern ungelegen (07.08.).
alte Bauernregel

Pfarramtsteam:

Pfarramt 1:

Pfarrerin Christiane Härtel, Theobald-Hock-Platz 4, Tel. 06841 / 80286, E-Mail: [Pfarramt.Limbach.Altstadt.1@evkirchepfalz.de](mailto: Pfarramt.Limbach.Altstadt.1@evkirchepfalz.de), Homepage: www.ev-kirche-limbach-altstadt.de

Bitte beachten: Pfarrerin Härtel ist in der Zeit vom 23.07. bis 12.08. in Urlaub.

Vertretung übernimmt Pfarrerin Ganster-Johnson, Kontaktdaten siehe Pfarramt 2.

Pfarramt 2:

Pfarrerin Bärbel Ganster-Johnson, Bliestalstraße 39, 66450 Bexbach, Tel. 06826 / 2784, E-Mail: Pfarramt.Limbach.Altstadt.2@evkirchepfalz.de

Bürozeiten im Pfarramt 1 - Sekretärin: Silke Steinfeltz

Die Öffnungszeiten des Pfarramtes sind:

dienstags von 15:30 Uhr - 17:30 Uhr

mittwochs von 9:00 Uhr - 12:00 Uhr

freitags von 9:00 Uhr - 12:00 Uhr

Aktuelle Informationen finden Sie auch auf

- unserer Homepage unter www.ev-kirche-limbach-altstadt.de

- der Homepage des Dekanats unter www.prot-dekanat-homburg.de

- der Homepage unserer Landeskirche unter www.evkirchepfalz.de

Gottesdienst am 8. Sonntag nach Trinitatis, 07.08.2022

10:00 Uhr, Martinskirche Altstadt, Pfarrerin Ganster-Johnson

Die Kollekte ist bestimmt für die Arbeit der Kirchengemeinde.

Gottesdienst im Grünen mit Taufe am 9. Sonntag nach Trinitatis, 14.08.2022

11:00 Uhr, im Park der Elisabethkirche, Pfarrerin Härtel

Im Anschluss lädt der Förderverein der Elisabethkirche zum

Mittagessen ein.

Die Kollekte ist bestimmt für „Diakonie Deutschland“ (EKD).

Hinweis zum Gottesdienstbesuch: Wir empfehlen das Tragen einer Maske beim Besuch des Gottesdienstes, ausgenommen beim Gottesdienst im Grünen.

Eine Anmeldung ist nicht mehr erforderlich.

!!!! Der Ferientreff ist wieder da!!!

Förderverein Elisabethkirche Limbach lädt ein zum

Ferientreff für Jung und Alt

im Park hinter der Elisabethkirche in Limbach

gemütliches Beisammensein bei Speis und Trank

am Mittwoch, dem 10.08.2022, und am Mittwoch, dem 17.08.2022,

jeweils von 18:00 Uhr bis 22:00 Uhr

Treffen Frauenbund Altstadt:

Wir treffen uns nach längerer Pause **am Mittwoch, dem 10.08.2022,**

um 15:00 Uhr, beim Geflügelzuchtverein Altstadt.

Es gibt gekühlte Getränke, Kaffee und Kuchen, aber auch Würstchen,

wer es lieber herzhaft mag.

Über ein zahlreiches Erscheinen würden wir uns freuen.

Kontakt - Gemeindebezirk Limbach

Pfarramt 1: 06841 / 80286 - Pfarrerin Härtel

Kirchendienst: Dieter Hock, Tel. 06841 / 89377

Theobald-Hock-Haus Limbach: Tel. 06841 / 81131

Hausmeister THH: Dieter Hock, Tel. 06841 / 89377

Prot. KiTa „Pustebume“ Limbach: Tel. 06841 / 980050

Ev. Frauenbund: Ursula Schmidt, Beethovenstr. 18, Tel. 06841 / 80125

Kirchenchor: Marianne Hoffeld, Tel. 06841 / 89444

Ökum. Sozialstation Homburg - Kirkel gGmbH: Tel. 06841 / 61660,

Rufbereitschaft: 0163 / 6166060

Kontakt - Gemeindebezirk Altstadt

Pfarramt 2: 06826 / 2784 - Pfarrerin Ganster-Johnson

Kirchendienst: Ingo Henchen-Werner, Tel. 0176/84965231

Prot. Gemeindezentrum Altstadt: Tel. 06841 / 89266

Vermietung GZ: Frau Gartenhof-Vogl, Tel. 06841 / 80232

Prot. KiTa „Himmelsgarten“ Altstadt: Tel. 06841 / 80099

Ev. Frauenbund: Thea Bentz, Ortsstr., Tel. 06841 / 8393

Prot. Kirchengemeinde Kirkel-Neuhäusel

Protestantisches Pfarramt: Vertretung: Christiane Härtel, Tel. 06841

/ 80286, Internet: www.protkirkelkirkel.de/, E-Mail: pfarramt.kirkel@evkirchepfalz.de

Ev. Frauenbund: Helga Neuschwander, Im Ginkental 3, Tel. 06849 /

6621

Ev. Kirchenchor: Toni Kobel, Neuhäuseler Str. 9, Tel. 06849 / 6869

Ev. Jugend: Wolfram Wagner, Friedhofstr. 13, Tel. 0176 / 22752548

Ev. Posaunenchor: Matthias Schwarz, Eisenbahnstr. 14, Tel. 06849 /

5569837

Kirchendienerin: Nathalie Hermann, Akazienweg 14, Tel. 06849 /

600971, Vertretung: Iris Peitz, Tel. 06849 / 6373

Protestantische Kindertagesstätte, Triftstr. 8, Leiterin Frau Schmidt,

Tel. 06849 / 6116

Jochen-Klepper-Haus, Triftstraße 8, Tel: 06849 / 6099278

Hausmeister Jochen-Klepper-Haus und Belegung Gemeindehaus:

Helmut Ulrich, Kaiserstr. 9, Tel: 06849 / 9709714

Kinderkirche: Tanja Klaus, Tel: 06849 / 181547

Gottesdienst

Der Gottesdienst mit Taufen am **Sonntag, dem 07.08.2022,** beginnt

um 10:00 Uhr in der Friedenskirche und wird von Pfarrerin, Alessa

Holighaus, gehalten.

Prot. Pfarramt Kirkel-Neuhäusel

Das Pfarramt Kirkel-Neuhäusel ist geschlossen.

Die Vertretung übernimmt Pfarrerin Christiane Härtel - Pfarramt

Limbach - Tel: 06841 / 80286, E-Mail: [Pfarramt.Limbach.Altstadt.1@evkirchepfalz.de](mailto: Pfarramt.Limbach.Altstadt.1@evkirchepfalz.de).

Orgelkonzert

Professor Andreas Rothkopf spielt am Sonntag, dem 7. August, um

17 Uhr, in der Friedenskirche ein Gedenkkonzert an unseren verstorbenen

Pfarrer, Falk Hilsenbek. Auf dem Programm stehen Werke von

Bach, Mendelssohn, Schumann, Stravinsky und anderen.

Der Eintritt ist frei.

Der Kirchenbauverein würde sich aber über ihre Spenden sehr freuen.

en.

Sachspenden für Ukraineflüchtlinge

Auch in unserer Kirchengemeinde sind inzwischen Flüchtlinge aus

der Ukraine ange-kommen.

Vorübergehend werden sie im „Haus Burgblick“ in der Burgstraße

untergebracht.

Da die Menschen aus ihrer Heimat oft nur das Nötigste mitnehmen

konnten, fehlt es hier an Vielem.

Deshalb hat die Prot. Kirchengemeinde eine Spendenstelle in der

Prot. Kindertagesstätte eingerichtet, wo die Bevölkerung zu den

üblichen Öffnungszeiten Sachspenden abgeben kann.

Besonders benötigt werden: haltbares Essen (Dosen, Nudeln, Reis,

usw.), Kosmetik- und Hygieneartikel/Putzutensilien wie Lappen,

Putzmittel usw.

Pfarrei Heilige Familie Blieskastel

www.pfarrei-blk-heilige-familie.de

Gottesdienstordnung vom 06.08. bis zum 17.08.2022

06.08. Samstag

14:00 Uhr Kirkel-Neuhäusel Trauung von Toni Deßbesell und Lisa

geb. Conrad

15:30 Uhr Limbach Taufe des Kindes Tobias Schneider

18:00 Uhr Niederwürzbach/ev. Heilig-Geist Kirche Eucharistiefeier,

im Anschluss Fair-Verkauf

07.08. Sonntag

09:00 Uhr Alsbach Eucharistiefeier, im Anschluss Fair-Verkauf

10:30 Uhr Kirkel-Neuhäusel Eucharistiefeier, Amt für Christian und

Inge Klein und für verstorbene Angehörige; im Anschluss Fair-Verkauf

12:00 Uhr Kirkel-Neuhäusel Taufe des Kindes Thilo Fries

18:00 Uhr Limbach Eucharistiefeier, Amt für Jan Gustav und verstor-

bene Eltern; im Anschluss Fair-Verkauf

10.08. Mittwoch

09:00 Uhr Kirkel-Neuhäusel Eucharistiefeier, Amt nach Meinung

11.08. Donnerstag

18:00 Uhr Niederwürzbach/ev. Heilig-Geist Kirche Eucharistiefeier

13.08. Samstag

18:00 Uhr Niederwürzbach/ev. Heilig-Geist Kirche Eucharistiefeier,

Amt für Werner Preßmann

14.08. Sonntag

09:00 Uhr Bierbach Eucharistiefeier

10:30 Uhr Kirkel-Neuhäusel Eucharistiefeier

10:30 Uhr Lautzkirchen Eucharistiefeier, 1. Sterbeamte für Alfred

Hugo; 2. Sterbeamte für Liesel Hauck; Amt für Klaus Brabänder, Eltern

u. Bruder, für Wilhelmine u. Hans Schisler u. Sohn Peter, für Hermann

Meyer; Amt für Liesel u. Alois Kiefer, Irene u. Ludwig Kiefer, Herbert

Dönges u. verst. Angehörige, Maria u. Fridrich Severin

15.08. Montag Mariä Himmelfahrt

10:00 Uhr Alsbach Eucharistiefeier / Kirchweihfest

18:00 Uhr Niederwürzbach/ev. Heilig-Geist Kirche Eucharistiefeier,

2. Sterbeamte für Arno Weber

17.08. Mittwoch

09:00 Uhr Kirkel-Neuhäusel Eucharistiefeier

Seelsorgegespräche

können jederzeit per Telefon geführt werden. Sie erreichen das Pas-

toralteam über die Nummer des Pfarrbüros und am Wochenende auf

dem Notfallhandy, Tel. 0151 / 14879654.

Pastoralteam:

Pfarrer Eric Klein, Pater Ferdinand Ezekwonna, Pastoralreferent

Steffen Glombitza, Pastoralreferentin Isabelle Blumberg, **Kontakt**

über Pfarrbüro Lautzkirchen.

Kontakt Pfarrbüro:

Pfarrer-Peter-Straße 1, 66440 Blieskastel, Telefon: 06842 / 4628, Fax:

06842 / 52090, E-Mail: pfarramt.blk.heilige-familie@bistum-speyer.de,

Homepage: www.pfarrei-blk-heilige-familie.de.

Öffnungszeiten: Mo. bis Fr.: 09:00 - 12:00 Uhr und Do. 15:00 - 17:00

Uhr

Segnung des Löschfahrzeugs

Mit einem ökumenischen Gottesdienst wurde das neue Feuerwehr-

fahrzeug in Kirkel eingeweiht. Vor zwei Jahren konnte das Tanklösch-

fahrzeug nach achtjähriger Planung in Dienst genommen werden.

Seither wird es zum Segen für Frauen und Männer der freiwilligen

Feuerwehr und damit für die Menschen, die auf Hilfe und Unterstüt-

zung warten und angewiesen sind. Dass dieser Dienst der Feuer-

wehrmänner, -frauen und der Jugendwehr nicht selbstverständlich

ist und deshalb unseren Dank und Anerkennung verdienen, haben

Pfarrerin Holighaus und Pfarrer Klein beim ökumenischen Gottesdienst

hervorgehoben.

Ausgehend von der Faszination der Feuerwehr und dem kleinen

Drachen Grisu wurde die Notwendigkeit dieses ehrenamtlichen

Engagements beschrieben.

Doch nicht jeder Einsatz ist einfach.

Immer wieder geraten die Kameraden der Wehr auch an ihre Grenzen.

Auch diese Facetten wurden in der Predigt umschrieben und in den

Fürbitten Gott anvertraut. Nach dem Gottesdienst in der St. Joseph

Kirche zogen die Mitglieder der Feuerwehr mit der Gemeinde zum

Gerätehaus, wo das neue Fahrzeug, ein LTF3000, mit Gebeten und

Weihwasser gesegnet wurde.

Selbstverständlich musste anschließend auch der persönliche Durst

gelöst werden.

Danke allen, die diesen Gottesdienst vorbereitet und gestaltet haben.

Vor allem aber ein Dankeschön an die Mitglieder der Feuerwehren,

die in ihrem Einsatz immer wieder zum Segen für die Menschen

werden.

Hierfür Gottes reichen Segen!



Führung über Burg Kirkel am 14. August 2022

Besichtigen Sie das Heimat- und Burgmuseum und die Burg Kirkel und erfahren Sie Wissenswertes über ihre Geschichte.

Am Sonntag, dem 14. August 2022, um 11 Uhr, erwartet Sie unser Gästeführer, Peter Steffen, vor dem Burg- und Heimatmuseum, Schlossbergstraße 4 (am Fuße der Burg) in 66459 Kirkel-Neuhäusel. Von dort aus geht es auf das Burgplateau.

An Ort und Stelle wird Ihnen Herr Steffen die Entstehungsgeschichte der Burg, das Leben ihrer Bewohner sowie Verfall und Restaurierung der Anlage erläutern, einschließlich der aktuellen Ausgrabungsarbeiten.

Die familienfreundliche Führung ist nicht nur etwas für Erwachsene, sondern macht auch Kindern Spaß.

Sie dauert ca. 1 bis 2 Stunden.

Die Teilnahme ist kostenlos.

Die Teilnehmerplätze sind begrenzt.

Eine Voranmeldung ist erforderlich.

Bitte wenden Sie sich dazu während der Öffnungszeiten (Mo. - Fr., 8:00 Uhr - 12:00 Uhr; Mo., Di. + Do., 13:30 Uhr - 16:00 Uhr) an die Gemeinde Kirkel - Amt für Kultur, Sport und Tourismus, Tel.: 06841 / 8098-40, E-Mail: kultur@kirkel.de.

Anmeldeschluss ist am 12. August, 12 Uhr.

Wir freuen uns auf Sie!

Sommernachtskino auf Burg Kirkel 2022

SOMMERNACHTSKINO
auf Burg Kirkel

THE GREATEST SHOWMAN
Samstag, 27. August 2022
Einlass ab 20.00 Uhr
Filmstart ab 21.30 Uhr

Vorverkauf bis 25. August 2022
beim Kulturamt der Gemeinde Kirkel, Hauptstraße 10

Vorverkauf: 6 €
Abendkasse: 7 €

Snacks und Getränke

Sitzgelegenheiten vorhanden
Es können eigene Sitzgelegenheiten mitgebracht werden!
Infos unter 06841/8098-40, kultur@kirkel.de, www.kirkel.de

Kreissparkasse
Saarpfalz

Der rote Teppich wird ausgerollt, die Popcornmaschine angeheizt, das Projektor-Objektiv auf Hochglanz gebracht... nun wird Burg Kirkel wieder Schauplatz eines sommerlichen Kinoerlebnisses.

Am Samstag, dem 27. August, lädt die Gemeinde Kirkel zum Open-Air-Kino in traumhafter Kulisse ein.

Das Handwerkerdorf vor der Burgruine verwandelt sich bei Einbruch der Dunkelheit in einen Kinosaal der besonderen Art.

Gezeigt wird 'The Greatest Showman', ein knallbuntes Musical-Feuerwerk mit Starbesetzung, inspiriert von der wahren Geschichte des P. T. Barnum.

USA im 19. Jahrhundert. Familienvater, P.T. Barnum (Hugh Jackman), fristet ein Dasein als einfacher Büroangestellter. Als er seinen Job verliert, will er sich seinen Traum, seiner Familie ein besseres Leben zu bieten, endlich in die Tat umsetzen.

Barnum erstet ein Kuriositätenkabinett, doch er will nicht bei einer leblosen Ausstellung bleiben.

Mit Hilfe seines Assistenten, Carlyle (Zac Efron), macht sich Barnum auf die Suche nach einzigartigen Künstlern und verwandelt sein Museum in einen bis dahin noch nie dagewesenen Zirkus.

Allerdings wirft der Erfolg auch so manchen Schatten, denn die außergewöhnliche Show hat nicht nur Gönner.

Und dann steht auch noch Barnums Ehe auf dem Spiel.

Jehovas Zeugen

Königreichssaal Bierbach an der Blies, Pfalzstraße 16

Seit 01. April finden wieder Präsenzzusammenkünfte statt.

Aus Sicherheitsgründen wird darum gebeten, auf dem Parkplatz und innerhalb des Gebäudes eine Mund- Nasenschutzmaske zu benutzen.

Regelmäßige Zusammenkünftezeiten:

Mittwoch (in russisch), Donnerstag und Freitag (in deutsch), jeweils um 19:00 Uhr

Samstag 17:30 Uhr (in deutsch) und Sonntag 10:00 Uhr (in deutsch), 13:00 Uhr (in russisch)

Es besteht auch die Möglichkeit, per Videokonferenz an den Zusammenkünften teilzunehmen.

Wer einen Gottesdienst von Jehovas Zeugen digital besuchen möchte, kann einen Zugang telefonisch unter +49 6842 / 51495 erfragen. Donnerstag und Freitag, u. a. Versammlungsbibelstudium, Thema: „Wie kann man herausfinden, wie Gott angebetet werden möchte?“ Die Grundlage für diese Besprechung ist Offenbarung 4 Vers 11 und Jesaja 42 Vers 8.

Dazu das Video unter dem Link:

<https://www.jw.org/de/bibliothek/videos/ebtv/kultbilder-und-gebets-hilfen/>

Samstag und Sonntag, Thema des öffentlichen Vortrages: „Die Erde wird für immer bestehen bleiben“.

Dazu das Video unter dem Link:

<https://www.jw.org/de/bibliothek/videos/Eine-gute-Botschaft-von-Gott-Videoserie/video-schoepfung-gottes/>

Alle Zusammenkünfte sind öffentlich.

Interessierte Personen sind jederzeit willkommen.

Es werden keine Kollekte erhoben.

Auf der offiziellen Webseite jw.org können Sie die Bibel online lesen und erfahren, wer Jehovas Zeugen sind und was sie glauben.

Diese Webseite ist in über 1.000 Sprachen abrufbar.

Aus der Gemeinde



Im Notfall sicher sein - Notfalldose, Notfallausweis sowie Notfallmappe bei der Gemeinde Kirkel im Sozialbüro erhältlich

Liebe Mitbürgerinnen,
liebe Mitbürger,
was tun im Notfall?

Wo liegt der Medikamentenplan?

Welche Allergien und welche Krankheiten liegen vor?

Die Lösung steht im Kühlschrank!

Die **Notfalldose** wird in die Kühlschranktür gestellt, ein Aufkleber an der Außenseite der Tür weist auf die Nutzung der Notfalldose hin. Durch das Notfallinformationsblatt in der Dose können Ihre Retter direkt alle wichtigen und lebensnotwendigen Informationen erhalten und Ihnen wird bestmöglich geholfen.

Eine solche Notfalldose ist ab sofort in unserem Sozialbüro zu einem Preis von 3 € erhältlich.

Zusätzlich dazu besteht die Möglichkeit, einen Notfallausweis für Ihren Geldbeutel sowie eine detaillierte Notfallmappe zu erhalten.

Die Aushändigung des Notfallausweises sowie der Notfallmappe ist kostenfrei im Sozialbüro der Gemeinde Kirkel möglich.

Sprechen Sie uns dazu einfach an.

Sollten Sie weitere Fragen haben melden Sie sich gerne in unserem Sozialbüro unter Tel.: 06841 / 8098-15.

Hilfreiche Links und weitere Informationen finden Sie hier:

<https://www.notfalldose.de/Notfalldose/>

https://www.saarland.de/masfg/DE/service/publikationen/publikationen_msgff_einzeln/Notfallmappe.html

Machen Sie es sich gemütlich und genießen Sie ein fantastisches Musical mit preisgekrönter Musik, schillernden Bildern und herzhafter Story.

Bei Popcorn, Snacks und Getränken kommt auch das leibliche Wohl nicht zu kurz.

Dafür sorgt der Förderkreis Kirkeler Burg.

Einlass ist ab 20:00 Uhr.

Der Film startet bei Einbruch der Dunkelheit (ca. 21:30 Uhr).

Der „Kinosaal“ ist bestuhlt und es gilt freie Platzwahl.

Es können aber auch gerne eigene Sitzgelegenheiten mitgebracht werden.

Eintrittskarten können im Vorverkauf beim Kulturamt der Gemeinde Kirkel, im Rathaus in Limbach (Hauptstraße 10), Zimmer 28, für 6,- Euro und an der Abendkasse auf der Burg für 7,- Euro erworben werden.

Ende des Vorverkaufs ist Donnerstag, der 25. August, 16:00 Uhr.

Die Kinovorstellung findet bei jeder Wetterlage statt.

Nähere Informationen erhalten Sie beim Kulturamt der Gemeinde Kirkel unter der Telefonnummer 06841 / 8098-40 oder per E-Mail an kultur@kirkel.de.

Das Sommernachtskino auf Burg Kirkel findet mit freundlicher Unterstützung durch die Kreissparkasse Saarpfalz statt.

Wir freuen uns auf Sie!

Heimat- und Verkehrsverein Kirkel e. V.

24. Hobbyausstellung am 12. und 13. November 2022 in der Burghalle in Kirkel-Neuhäusel - Jetzt bewerben!

Liebe Hobbyfreunde!

Nachdem wir die letzte Hobbyausstellung aufgrund der pandemischen Lage leider kurzfristig absagen mussten, hoffen wir, dieses Jahr endlich wieder zum Zuge zu kommen.

Der Heimat- und Verkehrsverein Kirkel e. V. plant für den **12. und 13. November 2022** die 24. Hobbyausstellung in der **Burghalle in Kirkel-Neuhäusel**.

Aussteller, die Interesse daran haben, an der Hobbyausstellung 2022 teilzunehmen, können sich **bis zum 19. August 2022** beim Heimat- und Verkehrsverein bewerben: Geschäftsstelle des HVV im Rathaus, Hauptstraße 10, 66459 Kirkel, Tel. 06841 / 8098-40, E-Mail: hvv@kirkel.de.

Es können Einzelpersonen, Gruppen, Vereine, Verbände, Schulen, Kindergärten und Volkshochschulen teilnehmen.

Aussteller aus der Gemeinde Kirkel und Mitglieder des Heimat- und Verkehrsvereins werden bei der Platzzuteilung vorrangig behandelt. Wir freuen uns darauf, Sie am 12. und 13. November in der Burghalle begrüßen zu dürfen.

Dominik Hochlenert

1. Vorsitzender

Ukrainehilfe Kirkel

Der russische Angriffskrieg in der Ukraine wirkt sich auch auf das Saarland und unsere Gemeinde aus. Die saarländische Landesregierung und die Gemeinde Kirkel versuchen alles Notwendige, um schnell und unbürokratisch Hilfe zu leisten.

Hier werden Informationen zu aktuellen Hilfsangeboten zusammengetragen:

▪ **Wohnungen:** Wir suchen Wohnungen für geflüchtete Menschen aus der Ukraine. Bitte melden Sie Ihre Wohnungsangebote per E-Mail an sozialbuero@kirkel.de.

Wir werden uns bei Bedarf mit Ihnen in Verbindung setzen.

Da viele Flüchtlinge auch Haustiere haben, bitten wir Sie darum, uns zu informieren, ob in Ihrer Wohnung Tierhaltung erlaubt ist und, wenn ja, in welchem Rahmen.

▪ **Aufnahme von Menschen aus der Ukraine:** Um einen Überblick zu erhalten, welche Menschen aus der Ukraine bereits in der Gemeinde Kirkel angekommen sind, bitten wir um eine kurze Mitteilung an sozialbuero@kirkel.de.

Um Sozialleistungen zu erhalten, ist eine Meldepflicht beim Bürgeramt Voraussetzung.

Ebenso besteht eine Meldepflicht bei einem Aufenthalt in Deutschland über 2 Monate hinaus.

▪ **Sprachmittler und Übersetzer:** Wir suchen - wenn möglich - in der Gemeinde Sprachmittler und Übersetzer - gerne auch per Telefon. Meldungen bitte an sozialbuero@kirkel.de.

▪ **Sachspenden (kostenlose Ausgabe an Flüchtlinge):**

Malteser Homburg, Kontakt: Jan Huber, Tel.: 06841 / 1884728 oder 0171 / 7602732 oder **Malteser Saarlouis**, Kontakt - Daniel Thull, Tel.: 06831 / 123192 oder 0151 / 50011027.

Kleiderkammer Homburg, Am Hochrech 50, Eingang Hügelweg Kontakt: Frau Dejon, Tel.: 0160 / 8842099 oder 06841 / 9898588 (während der Öffnungszeiten), E-Mail: bettina.dejon@homburg.de Spendenausgabe: Montag, 11:00 - 16:00 Uhr; Donnerstag, 11:00 - 15:00 Uhr

Spendenannahme: Dienstag, 10:00 - 12:00 Uhr; Mittwoch, 16:00 - 19:00 Uhr

Aktuell wird folgendes gebraucht:

- Kinderkleidung
- Bettsachen, insbesondere Winterbettwäsche, Spanntücher, Decken, Kissen
- Küchenutensilien und -maschinen, insbesondere Töpfe, Kaffeemaschinen, Wasserkocher, Besteck, Trinkgläser
- Hygieneprodukte, insbesondere Windeln, Damenbinden, Zahnbürsten (möglichst einzeln verpackt)
- Föhne

- Haltbare Lebensmittel, insbesondere Süßigkeiten, Babynahrung
- Spielsachen für Kleinkinder, Malbücher, Buntstifte
- **nicht gebraucht werden derzeit: Erwachsenenkleidung, Handtücher**

Kleiderkammer der Flüchtlingshilfe Blieskastel, Im alten Sportheim in Mimbach (es gilt 3G)

Kontakt: Frau Richter-Schneider, Tel.: 0174 / 332 5449; E-Mail: info@fluechtlingshilfe-blieskastel.de

Spendenausgabe: nur nach telefonischer Voranmeldung und Terminvergabe

Spendenannahme: Mittwoch, 15:00 - 17:00 Uhr nur nach telefonischer Voranmeldung und Terminvergabe; **bitte keine Ware vor der Tür stehen lassen!**

Aktuell wird folgendes gebraucht:

- Haltbare Lebensmittel
- Medikamente
- Hygieneartikel
- Haushaltskleingeräte (Mixer, Küchenmaschinen, Wasserkocher, ...)
- Staubsauger
- Geschirr, Töpfe, Pfannen, Besteck

- **nicht gebraucht werden derzeit: Kleidung, Decken, Spielzeug Sozialkaufhäuser (Ausgabe gegen einen kleinen Preis auch an Flüchtlinge):**

Das besondere Kaufhaus - Leuchtender Stern e.V., Hauptstraße 60, Kirkel-Limbach und Rathausstraße 15, Bexbach

Kontakt: Tel.: 06841 / 9735010, E-Mail: info@leuchtender-stern.org

Öffnungszeiten Kirkel-Limbach: Montag - Freitag 10:00 - 18:00 Uhr, Samstag 10:00 - 14:00 Uhr

Öffnungszeiten Bexbach: Montag - Freitag 11:00 - 17:00 Uhr, Samstag 11:00 - 13:00 Uhr

Sozialkaufhaus St. Christophorus-Warenkorb St. Ingbert, Gehnbachstraße 1-3

Kontakt: Frau Ulrich, Tel.: 06894 / 9499060, E-Mail: Warenkorb.St. Ingbert@caritas-speyer.de

Öffnungszeiten und Spendenannahme: Montag, Mittwoch und Donnerstag, 9:00 - 17:00 Uhr; Dienstag und Freitag 9:00 - 13:00 Uhr.

Bitte keine Ware vor der Tür stehen lassen.

In den Sozialkaufhäusern der Caritas erhalten alle Bedürftigen mit entsprechendem Nachweis Waren gegen einen kleinen Kaufpreis. Es wird nicht zwischen Flüchtlingen und Nicht-Flüchtlingen unterschieden.

Wir versichern, dass wir alle mit Hochdruck daran arbeiten, die derzeitige Situation zu bewerkstelligen. Wir müssen selbst die politischen Entscheidungen von Bund und Land abwarten und unsere Hilfsangebote dementsprechend anpassen.

Ansprechpartner im Sozialbüro (während der Öffnungszeiten des Rathauses):

Sandra Hamann, Tel.: 06841 / 8098-64

Bettina Körner, Tel.: 06841 / 8098-30

Jeanette Strauß, Tel.: 06841 / 8098-15

E-Mail: sozialbuero@kirkel.de

Die aktuellsten Informationen finden Sie auf unserer Internetseite unter www.kirkel.de.

Testzentren in der Gemeinde Kirkel

Es ist nur noch das Schnelltestzentrum in Limbach geöffnet!

Das Schnelltestzentrum in Limbach befindet sich auf dem Gelände der Firma Grunder Gourmet - hinter dem BMW Zentrum Saarpfalz.

Das Schnelltestzentrum ist mit dem Auto als Drive-In Zentrum und zu Fuß als Walk-In für Kunden nach vorheriger Anmeldung erreichbar!

So funktioniert die Testung: Auf dem Online-Portal www.schnelltest-saarpfalz.de wählt man zunächst seinen Termin und bucht diesen verbindlich - anschließend erhält man eine Bestätigung per E-Mail mit integriertem QR Code, welcher als Authentifizierung innerhalb von 1 Sekunde alle Formalien vor Ort erledigt, sodass der reine Test in wenigen Sekunden vor Ort abläuft. Das Ergebnis wird im Anschluss nach ca. 15-20 Minuten ebenfalls per E-Mail übersandt (im Vergleich zu vielen anderen Testzentren muss man nicht selbstständig das Portal zur Ergebnis-Einsicht aufrufen).

Nähere Informationen zu den Öffnungszeiten der Schnelltestzentren sowie zu sonstigen Fragen rund um Testverfahren etc. erhalten Sie telefonisch unter der Telefonnummer 06849 / 7779012 oder per E-Mail über die Adresse info@schnelltest-saarpfalz.de!

Ihre Feuerwehr informiert

Einsatz „Verkehrsunfall mit eingeklemmter Person“:

A6, Richtungsfahrbahn Saarbrücken, zwischen AK Neunkirchen und AS Rohrbach: 27.07.2022, 11:15 Uhr

Am Mittwochvormittag, dem 27. Juli 2022, wurden die Löschbezirke Limbach und Kirkel-Neuhäusel gegen 11:15 Uhr aufgrund eines Verkehrsunfalls mit Personenschaden alarmiert.

Das Unfallfahrzeug war zuvor auf der Autobahn A6, Richtungsfahrbahn Saarbrücken, zwischen dem Autobahnkreuz Neunkirchen und der Anschlussstelle Rohrbach, von der Fahrbahn abgekommen. Das Fahrzeug kam hierbei auf der Beifahrerseite liegend in „Unfallendstellung“.

Bereits vor Eintreffen der Feuerwehrrkräfte konnten die Insassen, teilweise mit Unterstützung durch die Kräfte des Rettungsdienstes, über das Schiebedach des Fahrzeuges befreit werden bzw. sich selbst befreien.

Durch die Einsatzkräfte der Feuerwehr wurde neben den erforderlichen Brandschutzmaßnahmen die Unfallstelle freigeschnitten. Auf diese Weise konnte das Fahrzeug zwischen den Bäumen und Sträuchern durch den Kranwagen des Abschleppdienstes geborgen werden.

Die Feuerwehr Kirkel war etwa drei Stunden im Einsatz. (kd)

Einsatz „Flächenbrand klein“:

Altstadt, Am Weiherhügel: 29.07.2022, 16:00 Uhr

Am Freitagnachmittag, dem 29. Juli 2022, wurden die Löschbezirke Altstadt und Limbach gegen 16:00 Uhr mit dem Stichwort „Flächenbrand klein“ alarmiert.

Aus unbekannter Ursache hatte Buschwerk am Ende der Straße „Am Weiherhügel“ Feuer gefangen.

Im Zuge der Löscharbeiten konnte das Feuer durch die Einsatzkräfte aus Altstadt und Limbach schnell gelöscht werden.

Eine Gefahr für die umliegenden Grundstücke bzw. Wohnhäuser bestand nicht.

Die Feuerwehr Kirkel war etwa eine Stunde im Einsatz. (kd)

Einsatz „Wald-/Flächenbrand“:

Websweiler, Römerstraße: 02.08.2022, 18:30 Uhr

Am Dienstagabend, dem 02. August 2022, wurde der Löschbezirk Limbach gegen 18:30 Uhr zur Unterstützung der Feuerwehr Homburg aufgrund eines Wald- bzw. Flächenbrandes im Bereich Websweiler alarmiert.

Der Löschbezirk Limbach wurde hierbei mit seinem „Tanklöschfahrzeug 4000“ in die Wasserversorgung der Einsatzstelle eingebunden. Der 4.000 Liter große Tank des Fahrzeugs wurde als „Pufferspeicher“ für die Einsatzkräfte genutzt, um eine dauerhafte Wasserversorgung gewährleisten zu können.

Die Feuerwehr Kirkel unterstützte an der Einsatzstelle etwa zweieinhalb Stunden.

(kd)

ASB Ortsverband Saarpfalz – Leibs Heisje und ASB Seniorendorf Kirkel-Neuhäusel

Wir geben Ihnen hier einen Überblick über mögliche Unterstützung für Sie im Alltag:

Wir liefern an unsere Kunden an allen Tagen Essen auf Rädern.

Für unsere Kunden ist diese Dienstleistung ein wichtiger Beitrag der Versorgung, um in ihrem gewohnten Umfeld verbleiben zu können. Der **betreute Mittagstisch** in Leibs Heisje ist montags bis freitags von 10:00 Uhr bis 13:30 Uhr geöffnet.

Die soziale Betreuung aktiviert die Besucher mit Stuhlgymnastik und Gesprächen.

Unsere Betreuungsgruppe „Café sellemols“ ist ein Angebot an ältere Menschen: dienstags von 14:00 Uhr bis 17:00 Uhr.

Wir entlasten pflegende Angehörige von Menschen mit beginnender Demenz mit diesen Angeboten.

Außerdem bieten wir Ihnen gerne Beratung zu den verschiedenen Angeboten des ASB im Ortsverband und darüber hinaus an, insbesondere zu Leistungen der Pflegekassen und deren Finanzierungsmöglichkeiten.

Bitte vereinbaren Sie hierzu einen Termin unter 06841 / 981413!

Bei gutem Wetter treffen wir uns immer am Mittwochvormittag ab 10:00 Uhr zum Boule-Spielen am Senioren-Parcours in der Kirchenstraße.

Bei allen Angeboten von Leibs Heisje gelten die aktuellen Hygienebestimmungen!

Bürgerbusverein Kirkel e. V.

„Wir sagen danke „

Bei der Einsatzbesprechung für den Monat August am Montag, dem 18. Juli 2022, bekamen wir Besuch vom TV Altstadt.

Vertreter des neu gewählten Vorstandes und der „Chef“ der Boule-Abteilung überreichten dem Bürgerbusverein eine Spende.

Mit anwesend war auch Bürgermeister, Frank John.

Der Vorsitzende des Bürgerbusvereins bedankte sich ganz herzlich auch im Namen der anwesenden Fahrerinnen und Fahrer für die finanzielle Unterstützung.

Gerade in Zeiten der hohen Benzin-Preise sind solche Zuwendungen sehr willkommen und helfen dem Verein, sein kostenloses Beförderungsangebot aufrecht zu erhalten.

In seiner Rede ging der Vorsitzende kurz auf die Entwicklung des Bürgerbusses seit Februar 2019 ein.

Erfreulich entwickeln sich die Fahrgastzahlen.

Ende September werden wir die Zahl 7.000 erreichen.

Weiterhin erfreulich war an diesem Tag, dass aufgrund unserer Berichterstattung in den Kirkeler Nachrichten unser Team Verstärkung bekam.

Unser neuer Fahrer war beeindruckt von dem harmonischen und kollegialen Verlauf der Sitzung.

Wenn auch für Sie zutrifft: „In Rente und noch fit“, dann sind Sie bei uns herzlich willkommen.

Wir brauchen weiterhin Verstärkung!

Informationen erhalten Sie auf unserer Webseite unter www.Buergerbus-Kirkel.de oder telefonisch beim Vorsitzenden, Hans-Peter Schmitt, unter 06849 / 714.

Oldtimerfreunde Kirkel-Limbach

Gourmet-Rallye 2022 zum Gedenken an Jörg Erbeling

Am Sonntag, dem 18. September, findet die 19. Gourmet-Rallye zum ersten Mal in Limbach auf dem Sportplatz und in der Dorfhalle statt. Es sind nur noch wenige Plätze für Rallye-Teilnehmer und den Oldtimerbus frei.

Informationen bzw. Anmeldungen für Fahrzeuge und Oldtimerbus auf der Homepage: www.oldkili.de oder bei: Helmut Serr
Tel.: 06841 / 3991, Mobil: 0172 / 6819264, Fax: 06841 / 175829, E-Mail: info@helmutherr.de.

IGBCE Ortsgruppe Kirkel-Blieskastel

Liebe Kolleginnen und Kollegen!

Zur Erinnerung:

Einladung zum Sommerfest!!

Wann: Am Donnerstag, dem 18. August, um 15:00 Uhr

Wo: im Gasthaus „im Wald“ in Blieskastel-Breitfurt (Bliesdalheimer Str. 1)

Folgendes Programm ist vorgesehen:

Einlass um 14:30 Uhr.

Gegen 14:45: Begrüßung des Vorsitzenden.

Dann werden wir Jubilare ehren, die am Familienfest verhindert waren.

Mit **kostenlosem** Kaffee und Kuchen starten wir das Sommerfest um 15:00 Uhr

Zur Unterhaltung kann jeder bei einem **Rätsel-Quiz** mitmachen und gewinnen. Zwischendurch kann man sich auf der schönen Freianlage am Wald die Beine vertreten.

Mit einem **kostenlosen** Abendessen um circa 18:30 Uhr lassen wir den schönen Tag ausklingen.

Für Kuchenspenden wären wir sehr dankbar.

Um planen zu können, meldet Euch bitte bis zum **08. August** an beim Vorsitzenden, Gerhard Schmitt unter Tel. 06842 / 7083110.

Die Veranstaltung findet bei jedem Wetter statt.

Die Hygienekonzepte der örtlichen Kommunen sind einzuhalten.

Bitte meldet Euch jetzt an und kommt auch dann zur Veranstaltung.

Sollte sich nach der Meldung durch persönliche Umstände eine Verhinderung eintreten, **so meldet Euch ab**, da bei Nichterscheinen das bestellte Essen trotzdem bezahlt werden muss.

Wir würden uns auf einen zahlreichen Besuch sehr freuen.

Der Vorstand.

Vorsitzender, G. Schmitt

KG Burgnarren Kirkel e. V.

Einladung zur Jahreshauptversammlung am Sonntag, dem 04. September 2022, im Sängenheim um 16:00 Uhr

Die diesjährige ordentliche Jahreshauptversammlung (JHV) der KG „Burgnarren“ Kirkel e. V. findet am Sonntag, dem 04. September 2022, Beginn: 16:00 Uhr, im Sängenheim statt. Alle Vereinsmitglieder sind herzlich eingeladen, zur JHV zu kommen. Hier ist die Möglichkeit zur Information, für Kritik und für Vorschläge und somit Beteiligung an der Vereinsentwicklung. Jedes Mitglied ab 16 Jahre ist bei den Burgnarren stimmberechtigt.

Tagesordnung:

1. Begrüßung und Feststellung der ordentlichen Einladung
2. Totenehrung
3. Genehmigung des Protokolls 2021 als Tischvorlage
4. Rechenschaftsberichte
 - 4.1 Präsidentin
 - 4.2 Sitzungspräsident
 - 4.3 Schatzmeister
 - 4.4 Kassenprüfer
 - 4.5 Trainerinnen
 - 4.6 Leiterin Kifa-Team
5. Aussprache zu den Berichten
6. Wahl Versammlungsleiter
7. Entlastung des Präsidiums
8. Turnusmäßige Neuwahl der Präsidiumsmitglieder
9. Neuwahl der Kassenprüfer
10. Anträge zur Jahreshauptversammlung
11. Verschiedenes

Über die Bereitschaft zur Mitarbeit und Verantwortungsübernahme für „Deinen“ Verein würden wir uns sehr freuen. Die Mitglieder sind „der Verein“. Für weitere Informationen steht Irmgard Waidner unter der Tel.-Nr. 06849 / 1483 gerne zur Verfügung.

Wir bitten alle Mitglieder, an der Jahreshauptversammlung teilzunehmen. Anträge zur JHV sind mindestens 14 Tage vorher einzureichen.

Präsidentin Irmgard Waidner

Autorin Marie-Astrid Langer liest aus ihrem Buch

„Kamala Harris. Ein Portrait“

Im Theobald-Hock-Haus in Kirkel-Limbach wird **am Donnerstag, dem 18. August, um 19 Uhr**, ein transatlantischer Bogen geschlagen: Marie-Astrid Langer, die USA-Korrespondentin der renommierten Neuen Zürcher Zeitung, liest aus ihrem 2021 beim Suhrkamp Verlag erschienenen Buch zu der amerikanischen Vizepräsidentin, Kamala Harris. Kamala Harris ist die erste Frau und überdies die erste nicht-weiße Person in diesem mächtigen Amt. Ihre Mutter stammte aus Indien, ihr Vater aus der Karibik, sie war die Generalstaatsanwältin (ein Amt, das sowohl die Staatsanwaltschaft als auch das Justizministerium in Personalunion vereint) im bevölkerungsreichsten Bundesstaat Kalifornien, bevor sie von dem damaligen Präsidentschaftskandidaten, Joe Biden, als „running mate“, als Partnerin für das Vizepräsidentenamt, ausgewählt wurde.

Der letztlich überzeugende Sieg Joe Bidens in den Wahlen ist auch Kamal Harris zuzuschreiben, die viele Stimmen der schwarz-amerikanischen und asiatisch-amerikanischen Wähler/innen auf sich zog. Man darf gespannt sein, wie es mit ihrer Karriere weitergeht.

Marie-Astrid Langer stammt aus Homburg, ging im Gymnasium Johanneum zur Schule und erhielt an der berühmten Henri-Nannen-Schule für Journalismus in Hamburg ihre Ausbildung.

Sie berichtet nun, nach verschiedenen Stationen, für die Neue Zürcher Zeitung aus dem Silicon Valley in Kalifornien.

Sie wird über ihren beruflichen Werdegang als Journalistin erzählen und über ihre Arbeit als Beobachterin der amerikanischen politischen Szene, und natürlich auch über ihre Zusammenkünfte mit Kamala Harris und auch aus ihrem Buch lesen.

Die Veranstaltung wird moderiert von Dr. Bruno von Lutz, Direktor des Deutsch-Amerikanischen Instituts Saarland.

Im Anschluss wird es für das Publikum genügend Zeit geben, Fragen an Frau Langer zu stellen.

Sie wird auch ihr Buch für Interessierte signieren.

Die Limbacher Buchhandlung Hahn hält einen Büchertisch bereit.

Der Eintritt ist frei.

Um Anmeldung beim Team der Buchhandlung unter 06841 / 171525 bzw. an info@buchhandlung-hahn.de wird gebeten.

Kooperationspartner: Suhrkamp Verlag; Buchhandlung Hahn, Kirkel-Limbach; Deutsch-Amerikanischer Freundeskreis Saar-Pfalz; US-Botschaft, Berlin; Auswärtiges Amt; Saarpfalz-Kreis; Frauenbüro Saarpfalz-Kreis.

Jesu bleibt meine Freude

Orgelkonzert mit Prof. Andreas Rothkopf in der Friedenskirche

Das bereits für den letzten Maisonntag angekündigte Konzert musste seinerzeit wegen einer plötzlichen Erkrankung des Solisten abgesetzt werden.

Nun erfolgt eine Neuauflage am **Sonntag, dem 07. August, um 17 Uhr**, in der **Friedenskirche Kirkel-Neuhäusel**.

Der langjährige Organist der Ev. Kirchengemeinde Kirkel-Neuhäusel, Pavol Valasek, hat im vergangenen Jahr seinen Masterstudiengang als Konzertorganist an der Hochschule für Musik Saar bei Prof. Andreas Rothkopf abgeschlossen.

Pavol verlässt die Kirchengemeinde nun in Richtung München, wo er seine Organistenkarriere fortsetzen wird.

Zu seinem Abschied, insbesondere aber auch zum Gedenken an den im Februar dieses Jahres so plötzlich verstorbenen Pfarrer, Falk Hilsenbek, konnte Pavol den international bekannten Organisten Rothkopf für ein Orgelkonzert in Kirkel gewinnen.

Andreas Rothkopf studierte Klavier, Orgel und Dirigieren an den Musikhochschulen in Saarbrücken, Köln und Paris. Als Organist und Pianist erhielt er bei bedeutenden nationalen und internationalen Orgel-Wettbewerben hochrangige Preise und Auszeichnungen.

Bereits kurz nach Beendigung seines Studiums machte er auf sich aufmerksam, als er 1983 den 1. Preis beim II. Internationalen Franz-Liszt-Organwettbewerb in Budapest gewann.

Nach mehreren Jahren Lehrtätigkeit an der Kölner Musikhochschule wurde er 1986 zum Professor für Orgel an die Hochschule für Musik Saar berufen.

Konzertreisen als Organist und Pianist sowie Einladungen als Dozent und Juror führten ihn durch ganz Europa, nach Israel und in den Vorderen Orient, aber auch nach Südamerika und Fernost (Japan und Korea).

Im Zentrum seines Repertoires, das alle Epochen umfasst, steht das Orgelwerk Johann Sebastian Bachs und der deutschen Romantik.

In insgesamt 16 Konzerten führte er im Zeitraum Januar 2018 bis Juni 2019 das gesamte Orgelwerk von Johann Sebastian Bach auf.

Die Presse, hier die SÜDDEUTSCHE ZEITUNG lobt: „Eine außergewöhnliche Begabung ... überraschte mit technischer Sicherheit, geistiger Souveränität und vor allem einer sehr eigenen Klangvorstellung wie Artikulationsfähigkeit...“

Im Orgelkonzert in Kirkel wird Prof. Rothkopf u. a. die D-DUR-Sonate von Carl Philipp Emanuel Bach und das Präludium und Fuge C-DUR (BWV 547) von Johann Sebastian Bach zu Gehör bringen; als besondere Reminiszenz an Falk Hilsenbek erklingt auch eines seiner Lieblingsstücke, das „Jesu bleibt meine Freude“ (BWV 147).

Die gesamte Gemeinde ist zu dem Konzert recht herzlich eingeladen. Der Eintritt ist frei.

(Toni Kobel)

Pensionärverein Altstadt

Wie bereits angekündigt, findet unser **nächster Monatstreff am 9. August** in den Räumlichkeiten des Geflügelzuchtvereins Altstadt statt.

Wirt treffen uns um 15:00 Uhr an der Geflügelzuchtanlage.

Bei gutem Wetter können wir eventuell auch im Außenbereich im Schatten der Bäume Platz nehmen.

Als Referenten für diesen Nachmittag konnte ich Herrn Thomas Marx aus Altstadt gewinnen, der uns etwas über die Flurnamen in Altstadt und Umgebung erzählen wird.

Ein mit Sicherheit interessantes Thema, zumal die alten Flurnamen immer mehr in Vergessenheit geraten.

Interessierte Gäste sind herzlich willkommen.

Wie immer werden wir durch die Mitglieder des Geflügelzuchtvereins mit Kaffee und Kuchen und anderen leckeren Sachen bedient werden.

Wer eine Mitfahrgelegenheit zum Geflügelzuchtverein braucht, kann sich gerne bei mir unter der Telefonnummer 06841 / 8783 melden.

Der Anrufbeantworter kann gerne genutzt werden.

Dann bleiben Sie alle gesund, damit wir uns nächste Woche zu ein paar schönen Stunden treffen können. Bis dann.

SV Altstadt

Rückblick

Darts vom 29.07.2022

SVA - DC Gummibierbande

9:10

05.08. auswärts in Marpingen gegen den DC Black Panthers

Fußball

Spielbericht 1. Mannschaft:

SVA I - SV Kirkel

1:0 (0:0)

Es war von vielen das erwartet knappe Spiel, denn erst in der 90. + 4 erlöste Jannick Hebel die Rothfuchs-Elf mit dem Führungs- bzw. Siegtreffer. Jedoch war das Spiel vom Verlauf nicht so knapp wie erwartet.

Unsere Elf war von Anfang an im Spiel und zeigte, wer der Herr im Haus ist. Gänzliche Kontrolle und die fußballerische sowie mental bessere Mannschaft stellten wir. Zum Ende hatte man über 25 Eckbälle, ca. ebenso viele Torversuche, jedoch kein Glück im Abschluss oder bei den Abprallern. So kam es wie es kommen musste und in der Nachspielzeit brachte Yannick Bach einen Freistoß in den Strafraum, Moritz Petry legte diesen per Kopf zurück und Jannick Hebel machte den Sieg klar.

Ausblick auf den kommenden Spieltag am 07.08.2022

SVA I - SV Furpach II - Anstoß: 15:00 Uhr

SVA II - SVGG Hangard II - Anstoß: 13:15 Uhr

Danksagung zum Jubiläumssportfest

Der SV Altstadt und die komplette Vorstandschaft bedankt sich von ganzem Herzen bei allen Helfern der vergangenen Feste.

Ohne Euch wären so tolle und erfolgreiche Veranstaltungen wie die vergangene Jubiläumsfeier nicht umsetzbar. Vielen Dank!

!!! Altstadter Kerb!!!

Nach dem Fest ist vor dem Fest.

Vom 20.08. - 22.08.2022 findet die Altstadter Kerb auf der Heide statt. Wir freuen uns über euer Erscheinen.

Sportheim Öffnungszeiten

Montags, Dienstags und Samstags jeweils ab 16:30 Uhr geöffnet, sowie Mittwochs ab 17:30 Uhr und Sonntags bei Heimspielen ab 12:30 Uhr.

Ortsteil Kirkel-Neuhäusel



Der Ortsvorsteher informiert

Liebe Kirkelerinnen und Kirkeler,

Die Sommerferien sind mittlerweile schon in vollem Gange, ebenso die hohen Sommertemperaturen. Da die Temperaturen uns viel abverlangen, passen Sie bitte auf sich und Ihre Angehörigen auf! Sollten Sie noch in Urlaub fahren oder einfach mal Ihre vier Wände für ein paar Tage verlassen um die Seele baumeln zu lassen, wünsche ich Ihnen noch eine erholsame Zeit und bitte bleiben Sie gesund.

Ansonsten gibt es seit einigen Wochen wieder die Bier nach Vier Veranstaltung unseres MGV und die am Wochenende stattfindenden Musikabende im PWH. Es gibt wieder einiges hier im Dorf, und sollte es Ihnen einfach mal zu heiß sein, nutzen Sie bitte gerne auch unser Naturfreibad. Unsere Crew freut sich auf Ihren Besuch. Bleibt noch Ihnen sonnige Tage und eine schöne Ferienzeit zu wünschen, Ihr Ortsvorsteher Hans-Dieter Sambach

Feuerwehr Kirkel - Löschbezirk Kirkel-Neuhäusel

Aktive Wehr: nächste Termine

Freitag, 05.08.2022

18:30 Uhr: Fahrzeug- und Gerätedienst

Freitag, 05.08.2022

18:30 Uhr: Ausbildung ELW

Freitag, 12.08.2022,

18:30 Uhr: Technische Hilfe

Freitag, 19.08.2022

18:30 Uhr: Einheiten im ABC-Einsatz

Jugendfeuerwehr: nächste Termine

25.07. bis 02.09.2022 Sommerferien

Aus den Ortsteilen



Ortsteil Altstadt



Feuerwehr Kirkel - Löschbezirk Altstadt

Aktive Wehr: nächste Termine

Freitag, 05.08.2022, 18:00 Uhr: Löscheinsatz

Freitag, 12.08.2022, 18:00 Uhr: Technische Hilfe

Freitag, 19.08.2022, 18:00 Uhr: Aufbau Kirmes

Jugendfeuerwehr: nächste Termine

25.07. bis 02.09.2022 Sommerferien



Automobile Pastore
GmbH
Kfz-Meister-Werkstatt für alle Marken.
Reparaturen aller Art!

...meisterhaft und flexibel!
Service für alle Kfz-Marken.
Wir beraten Sie gerne!



Telefon 0 68 49 / 99 19 575
KIRKEL - Kaiserstraße 4a - www.automobile-pastore.de



König
...Schöne Dächer

- Dächer & Fassaden
- Klempnerarbeiten

Andreas König, Dachdeckermeister, 66459 Kirkel-Limbach
Telefon 0 68 41 / 98 27 37

Bereits am Mittwoch (03. August) traf unsere erste Mannschaft am zweiten Spieltag der Bezirksliga Ost auf die FSG Parr-Altheim. Auch unsere zweite Mannschaft startete gegen die FSG-Reserve in die neue Spielzeit. Die Spielberichte sind bereits auf unserer Webseite einzusehen. In der kommenden Ausgabe der Kirkeler Nachrichten werden wir diese hier nachreichen.

Vorschau: Am Sonntag (07.08.) empfangen wir den SV Schwarzenbach II. Anstoß im Mühlenweiher-Stadion ist wie gewohnt um 15:00 Uhr. Unsere zweite Mannschaft hat spielfrei.

Saarland-Pokal 1. Runde:

SG Union Homburg-Wörschweiler vs. SV Kirkel: abgesagt
Das Pokal-Erstrundenspiel wurde seitens der SG Union Homburg-Wörschweiler abgesagt. Damit steht der SV Kirkel in der zweiten Pokalrunde. Dort trifft die Mannschaft von Trainer Milos Jankovic zu Hause auf den Landesligaaufsteiger SG Hassel. Die Partie ist für Mittwoch, 17.08., um 19:00 Uhr angesetzt.

Jesu bleibet meine Freude

Orgelkonzert mit Prof. Andreas Rothkopf in der Friedenskirche

Das bereits für den letzten Maisonntag angekündigte Konzert musste seinerzeit wegen einer plötzlichen Erkrankung des Solisten abgesagt werden.

Nun erfolgt eine Neuauflage am **Sonntag, dem 07. August, um 17 Uhr, in der Friedenskirche Kirkel-Neuhäusel.**

Der langjährige Organist der Ev. Kirchengemeinde Kirkel-Neuhäusel, Pavol Valasek, hat im vergangenen Jahr seinen Masterstudiengang als Konzertorganist an der Hochschule für Musik Saar bei Prof. Andreas Rothkopf abgeschlossen.

Pavol verlässt die Kirchengemeinde nun in Richtung München, wo er seine Organistenkarriere fortsetzen wird.

Zu seinem Abschied, insbesondere aber auch zum Gedenken an den im Februar diesen Jahres so plötzlich verstorbenen Pfarrer, Falk Hilsenbek, konnte Pavol den international bekannten Organisten Rothkopf für ein Orgelkonzert in Kirkel gewinnen.

Andreas Rothkopf studierte Klavier, Orgel und Dirigieren an den Musikhochschulen in Saarbrücken, Köln und Paris. Als Organist und Pianist erhielt er bei bedeutenden nationalen und internationalen Orgel-Wettbewerben hochrangige Preise und Auszeichnungen.

Bereits kurz nach Beendigung seines Studiums machte er auf sich aufmerksam, als er 1983 den 1. Preis beim II. Internationalen Franz-Liszt-Organwettbewerb in Budapest gewann.

Nach mehreren Jahren Lehrtätigkeit an der Kölner Musikhochschule wurde er 1986 zum Professor für Orgel an die Hochschule für Musik Saar berufen.

Konzertreisen als Organist und Pianist sowie Einladungen als Dozent und Juror führten ihn durch ganz Europa, nach Israel und in den Vorderen Orient, aber auch nach Südamerika und Fernost (Japan und Korea).

Im Zentrum seines Repertoires, das alle Epochen umfasst, steht das Orgelwerk Johann Sebastian Bachs und der deutschen Romantik.

In insgesamt 16 Konzerten führte er im Zeitraum Januar 2018 bis Juni 2019 das gesamte Orgelwerk von Johann Sebastian Bach auf.

Die Presse, hier die SÜDDEUTSCHE ZEITUNG lobt: „Eine außergewöhnliche Begabung ... überraschte mit technischer Sicherheit, geistiger Souveränität und vor allem einer sehr eigenen Klangvorstellung wie Artikulationsfähigkeit...“

Im Orgelkonzert in Kirkel wird Prof. Rothkopf u. a. die D-DUR-Sonate von Carl Philipp Emanuel Bach und das Präludium und Fuge C-DUR (BWV 547) von Johann Sebastian Bach zu Gehör bringen; als besondere Reminiszenz an Falk Hilsenbek erklingt auch eines seiner Lieblingsstücke, das „Jesu bleibet meine Freude“ (BWV 147).

Die gesamte Gemeinde ist zu dem Konzert recht herzlich eingeladen. Der Eintritt ist frei.

Toni Kobel

Siedlergemeinschaft Kirkel

Nach Abschluss umfangreicher Renovierungsmaßnahmen an ihrer Hütte in den Rothwiesen lädt die Siedlergemeinschaft Kirkel ihre Mitglieder und die Bevölkerung am **Sonntag, dem 14. August**, zu einem Hüttenfest ein.

Los geht es um 15 Uhr.

Neben Kaffee und Kuchen erwartet Sie auch Leckerer vom Holzkohlengrill.

Über ein zahlreiches Erscheinen sowie über freiwillige Kuchen Spenden würden wir uns sehr freuen.



ASB Seniorendorf „Im Burggarten“
Arbeiter-Samariter-Bund

Tagespflegeangebot in Kirkel-Neuhäusel
ASB Pflegedienst Saar für den Saarpfalz-Kreis

Kontakt Tagespflege:
Frau Schmidhuber, 06849-9918693

Öffnungszeiten Tagespflege:
Mo. - Fr. 08.30 Uhr bis 17.00 Uhr
Abholung zwischen 08.00 und 09.00 Uhr

Kontakt Ambulanter Dienst:
Frau Eiden, 06849-9918695

Qualitative, optimale Pflege durch qualifizierte Leistungen des Arbeiter-Samariter-Bundes

Sie finden uns:
ASB Seniorendorf „Im Burggarten“
Wielandstraße 10/Am Marktplatz 10
66459 Kirkel-Neuhäusel



ASB Ortsverband Saarpfalz im ASB Seniorendorf Kirkel-Neuhäusel

ASB Ortsverband Saarpfalz im ASB Seniorendorf Kirkel-Neuhäusel
Wir möchten Sie darüber informieren, dass der Cafénachmittag Sommerpause macht.

Der nächste Cafénachmittag findet dann wieder am 25. August von 15 Uhr bis 17 Uhr im Begegnungsraum im Seniorendorf statt!

Wir wünschen Ihnen einen schönen Sommer und bleiben Sie vor allem gesund!

OGV Kirkel-Neuhäusel

Familienwandertag beim OGV

Traditionell findet auch in diesem Jahr unser Familienwandertag des OGV Kirkel-Neuhäusel statt.

Dieses Jahr jedoch am Sonntag, dem 14. August.

Hierzu sind alle Mitglieder herzlich eingeladen.

Treffpunkt ist um 10:00 Uhr am Kelterhaus in Kirkel.

Von dort aus starten wir unsere Wanderung, die ca. 1,5 Stunden dauert.

Gegen 12:00 Uhr sind wir wieder am Kelterhaus und setzen den Tag mit einem gemütlichen Grillfest fort.

Zum Ausklang des Tages gibt es noch Kaffee und Kuchen.

Aus aktuellem Anlass muss dieses Jahr eine Anmeldung erfolgen!!!!

Anmeldungen nehmen unser Wanderführer, Gerd Ferrang (Tel.: 6622), oder Patrick Schwaab (Tel.: 1604) bis zum 07. August entgegen.

Es wäre schön, wenn auch Salat- oder Kuchenspenden bei Gerd angemeldet werden.

SV Kirkel

Aktive

Bezirksliga: SV Altstadt vs. SV Kirkel

1:0

Zum Auftakt der Bezirksliga-Saison 2022/23 musste die SVK-Elf eine ärgerliche 0:1-Niederlage im Derby gegen den SV Altstadt einstecken. Ohne fünf potenzielle Stammspieler konnte unsere Mannschaft die Angriffsbemühungen des SVA bis in die Nachspielzeit der Partie, auch dank vieler starker Paraden von Torwart Elias Guckert, abwehren. Mit der letzten Aktion der Partie, einem Freistoß aus dem Halbfeld, entschieden die Altstadter die Begegnung in der 94. Minute.

Aufstellung: E. Guckert - P. Schwartz - F. Brill - F. Waidner - H. Erbelding - H. Ibrahimovic - T. Remmlinger - B. Logeswaran - A. Trninic - M. Jankovic - M. Nikolic; Spielerwechsel: J. Guckert für M. Jankovic, F. Wachter für B. Logeswaran, P. Wachter für A. Trninic, C. Bast für M. Nikolic, M. Bauer für H. Erbelding

Hüttenfest

Sonntag
14. August
ab 15 Uhr

Siedlergemeinschaft Kirkel
Siedlung Waldland
"In den Rothwiesen"

Ortsteil **Limbach**



Der Ortsvorsteher informiert

Kein Beifall für den Abfall

Es gibt Themen, die bleiben. Leider. Und könnten in nicht endender Regelmäßigkeit aufgerufen werden.

Eines davon - die illegale Abfallbeseitigung. Bauschutt, Essensreste, textiler Schmutz, Verpackungsmaterial, Altreifen, Geräte usw., sie landen immer wieder an Stellen, wo sie nicht hingehören, umwelt- und menschengefährdend.

Inzwischen ist der Beseitigungsaufwand von achtlos weggeworfenem oder illegalem Müll für die Gemeinde auf 100.000 € im Jahr gestiegen! Und ein Ende ist solange nicht in Sicht, wie sich Zivilcourage nicht durchsetzt.

Dass die Polizei nicht jeden Zipfel im Gemeindegebiet rund um die Uhr bewachen kann, leuchtet hoffentlich ein. Und dass eine lückenlose Kamera-Überwachung der Waldränder und Feldwege nicht nur juristisch, sondern aufwandstechnisch nicht möglich ist, dürfte ebenfalls nachvollziehbar sein.

Zu was sollen aber Vergehensmeldungen von der Art gut sein, da hätte wieder einer und was alles, in der Erwartung, die Gemeinde solle das mal schleunigst beseitigen, wenn Verursacher nicht dingfest gemacht werden können.

Im einen oder anderen Fall können Übeltäter nämlich sehr wohl beobachtet werden, denn nicht alle kommen in tiefschwarzer Nacht mit ihrem Unrat vorgefahren.

Aber nein, bloß nicht als Zeuge genannt werden („Ich will kenn Äjer!“).

Gleichzeitig dann, nicht gerade selten, in gereizter Tonlage die Verwaltung, den Bürgermeister oder wen auch immer der Untätigkeit bezichtigt.

Nein, so kommen wir nicht weiter.

Es bleibt dabei - das Dorf profitiert hier wie auch in anderen Fällen vom Engagement der Bürger: Verursacher benennen, Kennzeichen notieren und Untaten ohne Verzug melden.

Und wenn es bei der Polizei wäre (Rufnummer auf Seite 2).

Dass illegal Müll abgeladen wird, das geht alle an.

Denn unser Dorf ist keineswegs einfach nur der Außenrand privater Entfaltung. Pardon, das wäre eine leidlich asoziale Sichtweise.

Das Dorf sind Sie und ich und alle, die hier zuhause sind.

Und da achtet man schon mal aufeinander, im Guten wie im Bösen. Oder nicht?

Ihr Ortsvorsteher, Max Limbacher.

E-Mail: ov.limbach@online.ms

KÜCHENSTUDIO ERBELDING

Hauptstraße 125 - LIMBACH - Telefon 0 68 41 / 89 648
kuechenstudio-erbelding@t-online.de - www.Kuechenstudio-Erbelding.de

Feuerwehr Kirkel - Löschbezirk Limbach

Aktive Wehr: nächste Termine

Freitag, 05.08.2022, 18:30 Uhr: Technische Hilfe (kein VU)

Freitag, 12.08.2022, 18:30 Uhr: Anleitern (4-teilige Steckleiter)

Freitag, 19.08.2022, 18:30 Uhr: Technische Hilfe (kein VU)

Jugendfeuerwehr: nächste Termine

25.07. bis 02.09.2022 Sommerferien

Rentner- und Pensionärsverein Limbach

Anmeldung zur Tagesfahrt am 11.08.

Nochmal zum Mitschreiben: Wir fahren **am Donnerstag, dem 11.08., um 09:03 Uhr** mit der Bahn ab Limbach Hauptbahnhof mit einem persönlichen 9 €-Ticket nach Mettlach (Mundschutz!)

Dort geht's auf eine Saarschleifen-Rundfahrt mit dem Dampfer (15 €/Person).

Und anschließend, wer nicht seekrank geworden ist, zum Mittagessen ins Mettlacher Abtei-Bräu.

Danach ist freie Gestaltung.

Die Rückfahrt kann halbstündlich erfolgen, zum Beispiel 16:43 oder 17:05 oder später. Fahrzeit etwas mehr als eine Stunde.

Für die Reservierungen ist eine verbindliche Anmeldung erforderlich. Wer sich noch kurzfristig entscheiden möchte, dann aber tabber anrufen: 0175 / 7711447 (Max Limbacher) oder 0172 / 5372 370 (Leonore Conrad).

Achso: Mitkommen können natürlich alle, die Lust auf einen Ausflug und gute Laune haben.

Tennisclub Limbach

Das Tenniscamp, das in der ersten Ferienwoche stattfand, brachte wieder von Montag bis Freitag rund 50 Kids und 30 Erwachsene zusammen.

Höhepunkt war der gemeinsame Grillabend am Donnerstag-Abend. Erstmals übernachteten die Kids im Camp.

Ein absolutes Highlight, denn Pascal Benz und sein Team hatten sich wieder jede Menge Mühe gemacht und Aktivitäten für die Tennis-Kids überlegt. So gab es eine Camp-Olympiade, bei der nicht nur die Kinder, sondern die Trainer den Spaß ihres Lebens hatten.

Während die Erwachsenen eher mit Feiern beschäftigt waren, gingen die Trainer mit den Kids auf eine nächtliche Schnitzeljagd.

Ein mega-Ferienauftakt, der wie schon im vergangenen Jahr wahn-sinnig gut ankam und alle Mannschaften und Teams noch einmal näher zusammengebracht hat.

Vom enormen Zuspruch bei der Abendveranstaltung mit absoluter Rekord-Beteiligung waren sowohl die Vereinsmitglieder als auch die Trainer mächtig beeindruckt.

Sowas gibt's halt nur in Limbach.

Danke an alle, die dieses Ferienerlebnis möglich gemacht haben. Wir gehen alle mit viel Motivation und mehr Selbstvertrauen in die nächsten Matches und hoffen, dass wir nun noch öfter von unseren Erfolgen berichten können.

Am Samstag stand das zweite Spiel der Mixed-Runde an.

Dem 12:2-Auswärtssieg von vergangener Woche folgte nun ein 12:2 Heimsieg gegen eine sehr nette Truppe vom TV 1886 Bexbach.

Und: wir spielen so gerne Mixed, dass wir mehr Spielerinnen und Spieler zur Verfügung hatten, als wir einsetzen konnten.

Daher wurde kurzerhand noch eine Trainingseinheit parallel zu den Doppeln angesetzt.

So war auch beim geselligen Beisammensein im Anschluss wieder Full House auf der Anlage.

Zum Abschluss der Tenniswoche startete eine kleine aber feine Gruppe zum Vereinsausflug zum Bundesliga-Spiel des BASF Ludwigshafen.

Bei bestem Tenniswetter wurden hochklassige Matches ausgetragen. Highlight war sicherlich der Aachener Doppelspezialist und aktuelle Nr. 12 der Weltrangliste, Tim Pütz.

Aber auch alle anderen Spieler präsentierten erstklassiges Tennis.

Termine:

12. August 2022, 10:00 Uhr:

Junioren U18/1 gegen TC Hasborn-Dautweiler

13. August 2022, 10:00 Uhr:

Arbeitseinsatz auf der Anlage an der Dorfhalle

15. August 2022, 17:00 Uhr:

Beach Tennis Aktive Mixed gegen Brotdorf (Auswärtsspiel)

20. August 2022, 13:00 Uhr:

Mixed 40+ gegen TC Grün-Weiß Frankenholz (Heimspiel)

9. September 2022, 19:30 Uhr:

Mitgliederversammlung im Bistro.

Bitte notiert Euch den Termin dick und fett im Kalender!

Wir haben wichtige Themen auf der Agenda wie z. B. die Änderung/Anpassung unserer Satzung.

Die Agenda wird rechtzeitig per E-Mail und hier in den Kirkeler Nachrichten veröffentlicht.

Mehr Informationen zum Verein und alle Termine finden Sie unter www.limbach.tennis.



Teilnehmer des TC Limbach Tennis-Camps 2022 Foto: Tennisclub Limbach

FC Palatia Limbach

Nachdem unsere Zweite und Dritte Mannschaft bereits eine sogenannte „englische Woche“ hinter sich haben, startet am Sonntag nun auch unser Verbandsliga-Team in die neue Spielzeit.

Im Jugendbereich ist während der Sommerferien indes noch Pause, wengleich natürlich auch hier schon oder noch trainiert wird.

Vorschau:

FC Freisen – FC Palatia Limbach: Sonntag, 15:00 Uhr
 FC Palatia Limbach 2 – SVG Bebelnheim/W : Sonntag, 15:00 Uhr
 FC Palatia Limbach 3 – SVG Bebelnheim/W.2: Sonntag, 13:15 Uhr

Spielplatz:

Nachdem der FC Palatia Limbach in den vergangenen Wochen in Eigenregie einen neuen Kinderspielplatz gebaut hat, ist es nun an der Zeit, sich angemessen zu bedanken.

Ein herzliches Dankeschön gilt allen Unterstützern, die mit kleineren oder größeren Spenden oder mit tatkräftiger Unterstützung zum Gelingen des Projektes beigetragen haben.

Die beantragte finanzielle Unterstützung durch die Gemeinde Kirkel wurde seitens des Gemeinderates hingegen leider abgelehnt.

Der neue Spielplatz steht unseren jüngsten Gästen ab sofort zu den regulären Öffnungszeiten des Palatia-Sporthomes zur Verfügung.

Hinweis: Die Aufsichtspflicht obliegt in jedem Falle den Eltern bzw. Erziehungsberechtigten der Kinder.



Der neue Spielplatz auf dem Palatia-Gelände
 Wir bitten um Beachtung.

Herausgeber und verantwortlich für den Amtlichen Teil:
 der Bürgermeister der Gemeinde Kirkel,
 66459 Kirkel,
 Telefon 06841/8098-0,
 E-Mail: amtsblatt@kirkel.de

Druck: Druckhaus WITTICH KG
Verlag: LINUS WITTICH Medien KG
Anschrift: 54343 Föhren, Europa-Allee 2

Verantwortlich für den nichtamtlichen Teil:
 Martina Drolshagen, Verlagsleiterin
 Melina Franklin, Produktionsleiterin

Anzeigen:

Erscheinung: wöchentlich
Zustellung: Kostenlose Zustellung an alle Haushalte, Einzelbezug über den Verlag
 Tel. 06502 9147-0,
 E-Mail: service@wittich-foehren.de

Zentrale:

Impressum

Für Anzeigenveröffentlichungen und Fremdbeilagen gelten unsere Allgemeinen Geschäftsbedingungen und die zur Zeit gültige Anzeigenpreisliste. Für Textveröffentlichungen gelten unsere Allgemeinen Geschäftsbedingungen. Namentlich gekennzeichnete Artikel geben nicht unbedingt die Meinung der Redaktion wieder. Bei Nichtlieferung ohne Verschulden des Verlages oder infolge höherer Gewalt, Unruhen, Störung des Arbeitsfriedens, bestehen keine Ansprüche gegen den Verlag.



NEU: Ultraschalltherapie
 wirkt schmerzlindernd bei chronischen Erkrankungen
 von Gelenken oder Muskelverletzungen.
Krankengymnastik am Gerät
 (Kassenleistung)
 ... informieren Sie sich in der Physiotherapie-Praxis
Monika Masseli
 Termine nur nach vorheriger Absprache
 Am Mühlenweiher 1 (im Sprint Gesundheitszentrum) - Kirkel
 Telefon 0 68 41 / 777 60 97 - Mobil 0 172 / 59 33 113
 www.physiotherapie-kirkel.de

SCHREINEREI
W. RISCH
 66440 Blieskastel
 Blickweilerstraße 27
 Tel (0 68 42) 45 06
 www.schreinerei-w-risch.de

Wir bauen Ideen!
 – Restaurierung
 – Möbel nach Maß
 – Treppen
 – Haustüren
 – Fenster
 – Zimmertüren
 – Parkett
 – Küchen
 – Klapppläden
 – Reparaturdienst

seit über 40 Jahren

REHAU-Kunststoff Fenster

Landfrauen Limbach

Am 15 August schließen wir uns der Wanderung des Ski- und Wandervereines an:

- Abfahrt um 9 Uhr ab Einöd und anschließend ca. 9:10 Uhr ab Bliesbergerhof
- Fahrt mit dem Bus und Wanderung am Bostalsee
- anschließend Besuch des Feuerwehreffestes bei der Urweiler Feuerwehr
- Die Fahrtkosten betragen 18 €. Das Fahrgeld ist bei Anmeldung zu entrichten.

Am Donnerstag, dem 01. September (nicht am 11.), fahren wir um 14 Uhr ab Bliesbergerhof (bei Käthe) zum Freizeitzentrum Finkenrech mit Fahrgemeinschaften in Privatautos.

Anmeldungen zu den Fahrten bei Rosi Schwender (0176 / 20153082 auch über Whats-App) oder bei Meta Bollenbacher (06821 / 32056).

www.wittich.de

Urlaubsregion
HAKENSTEIN
 im Biosphärenreservat Pfälzerwald-Nordvogesen

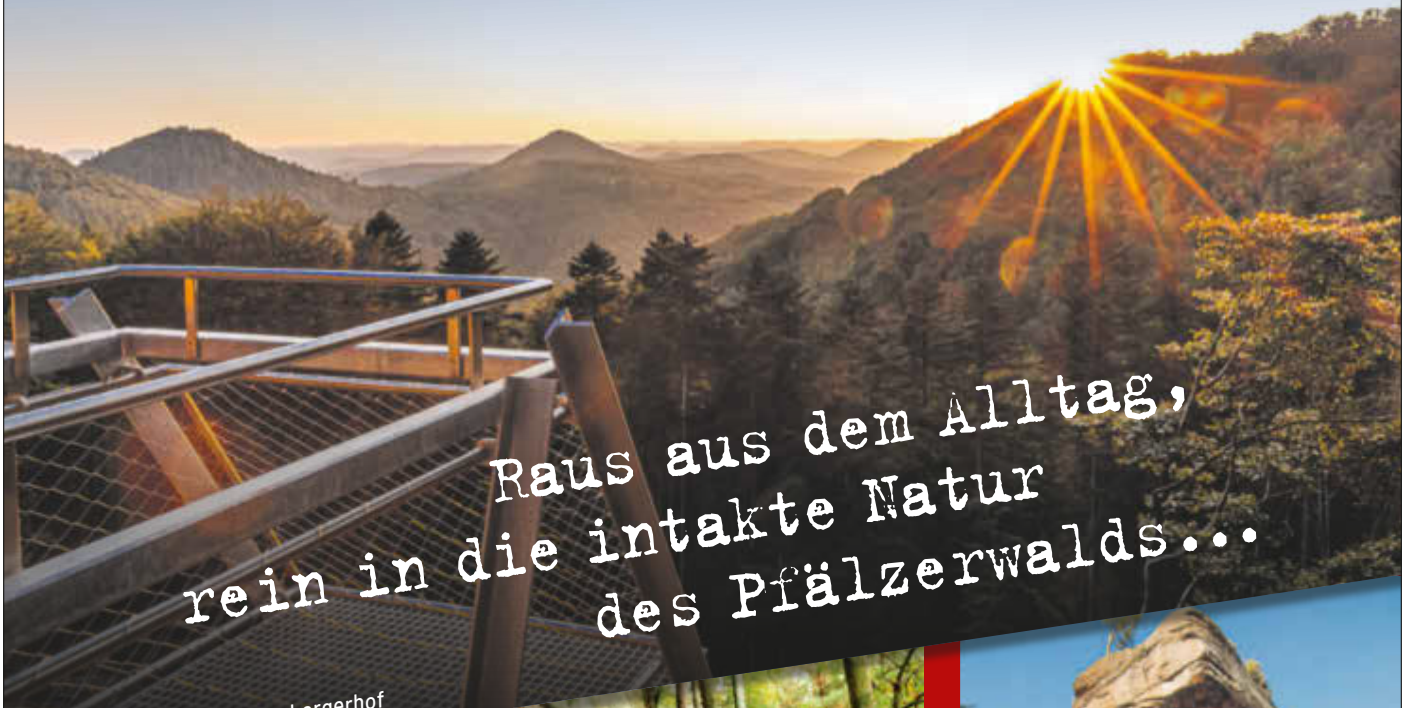

Raus aus dem Alltag,
 rein in die intakte Natur
 des Pfälzerwalds...

Aussichtspunkt Hermersbergerhof



Foto: Dominik Ketz

Dimbacher Buntsandstein-Höhenweg



Mountainbikepark im Biosphärenreservat

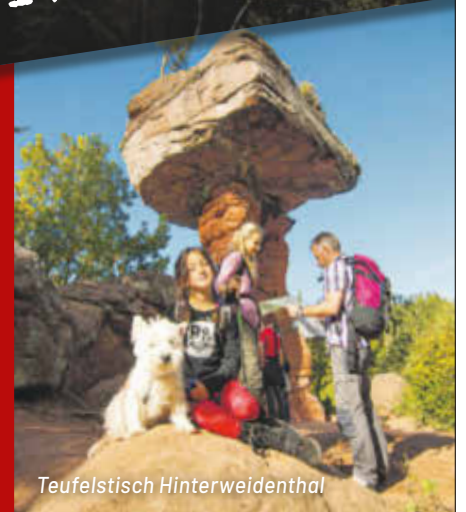

Teufelstisch Hinterweidenthal

Herzlich Willkommen in der Urlaubsregion Hauenstein!

Sie suchen Entspannung? Wir bieten eine reizvolle Kulturlandschaft, ein bevorzugtes Klima und viel Nähe zur Natur direkt im Biosphärenreservat Naturpark Pfälzerwald.

Spektakuläre Felsen, tief eingeschnittene Täler und vor allem Wald so weit das Auge reicht. Lernen Sie die Urlaubsregion Hauenstein zu Fuß oder per Rad kennen und überzeugen Sie sich selbst von der Schönheit des Pfälzerwaldes. Die Palette ihrer Urlaubsaktivitäten ist so vielfältig wie die Region selbst: Wandern, Radeln, Mountainbiken, Klettern und Schuh-Shopping-Erlebnis. Auch Familien verbringen hier einen unverwechselbaren Aufenthalt.

Tourist-Info-Zentrum Pfälzerwald | Urlaubsregion Hauenstein

Schuhmeile 1 | D-76846 Hauenstein | Tel. 06392-9233380
 tourismus@hauenstein.rlp.de

www.urlaubsregion-hauenstein.de

Zum Wohl. Die Pfalz.

Bitte alle redaktionellen
Beiträge für die
Kirkeler Nachrichten
senden an

amtsblatt@kirkel.de

Wenn Sie kein Amtsblatt bekommen haben

Reklamationen wegen Nichtzustellung
des Amtsblattes nimmt der Verlag
entgegen unter folgender Nummer:

06502/9147-0.

Die E-Mail Adresse für Reklamationen
ist:

vertrieb@wittich-foehren.de



LINUS WITTICH
Lokal informiert. Druck. Internet. Mobil.



Eine Veröffentlichung der WITTICH Medien KG

Photo: fotolia.com / skinghtwolf

Auch in der Zeit der Trauer

sind wir für Sie da.

Eine Trauerdanksagung

Anzeige online aufgeben

anzeigen.wittich.de

Gerne auch telefonisch unter Tel. 06502 9147-0

Abschied nehmen

Bestattermeister

Rainer Gebhardt

vormals Bestattungen **Gerhard Pfeifer**



Achten Sie in den Kosten des
Bestatters darauf, dass die
Kosten der Einäscherung, auch
die dazugehörigen Verwal-
tungskosten enthalten,
damit Sie vor unangenehmen
Überraschungen geschützt sind.

Kirkel, Kaiserstraße 116. Tel. 271

Bestattungen Backes



Carsten Backes

Goethestraße 41a • 66459 Kirkel-Neuhäusel
(0 68 49) 9 91 85 50

Beethovenstraße 9 • 66459 Kirkel-Limbach
(0 68 41) 8 12 05

Zum Kirchberg 10 • 66459 Kirkel-Altstadt
(0 68 41) 7 59 85 77

www.bestattungen-backes.de



Ihr Partner im Trauerfall

Das Bestattungshaus

würdevoll - zeitgemäß - einfühlsam - bezahlbar

STEIMER & GRUB

www.bestattungen-steimer.de



■ Vor Ort, in der Bahnhofstr. 29,
oder wahlweise bei Ihnen Zuhause.

■ Uneingeschränkte Dienstleistung,
auch in der aktuellen Situation.

■ Formalitätenservice & Bestattungsvorsorge.

■ Wünsche und Kostenrahmen werden
respektiert.

■ Individuelle Bestattungsregelungen in
Ihrem Sinne.

Christof Heß (fachgeprüfter Bestatter)



06841 / 8552

0172 / 68 04 738



„Niemand kennt den Tod, und niemand weiß, ob er für
den Menschen nicht das allergrößte Glück ist.“

| Sokrates

Sauerland

Hotel Hochsauerland 2010 in Willingen



Willingen

Ihr Hotel liegt mitten im Grünen ca. 10 Minuten vom Ortskern und bietet Restaurant, Bar, Sport- u. Animationsprogramm sowie einen Wellnessbereich mit Hallenbad, Saunen u. v. m.

Für Sie inklusive:

- ✓ 3/7 Übernachtungen
- ✓ Verpflegung: **Halbpension**
- ✓ Wellnessbereich mit Finnischer Sauna, Whirlwanne, Dampfbad u. v. m. ✓ Teilnahme am Sport-/Aktivprogramm ✓ WLAN
- ✓ Hotelparkplatz (n. V.) ✓ u. v. m.



TERMINE & PREISE
in €/Person im DZ/EZ

| Saison | Anreise | | täglich | |
|-------------------|---------|-----|---------|--|
| | Nächte | 3 | 7 | |
| 01.08. - 20.12.22 | | 239 | 519 | |

Kein Einzelzimmerzuschlag!
Kurtaxe: ca. 2,50 € pro Person/Nacht

Reise-Code: **kuwi**

schon ab € **239,-** p. P.

4 Tage inkl. Halbpension

Schwarzwald

Hotel Hirsch in Bad Peterstal-Griesbach

Ihr Hotel liegt im idyllischen Schwarzwald und verwöhnt Sie mit einem Restaurant, einem Fahrrad- und E-Bike-Verleih sowie einem Aufzug und einem Spielplatz.

Für Sie inklusive:

- ✓ 2/3/5/7 Übernachtungen
- ✓ Verpflegung: **Halbpension Plus**
- ✓ Willkommensgetränk
- ✓ Täglicher Eintritt in das beheizte Freibad Bad Peterstal und zum Kleingolfplatz (saison-/wetterabhängig; lt. Öffnungszeiten)
- ✓ Informationen über die Region
- ✓ WLAN
- ✓ Hotelparkplatz (nach Verfügbarkeit)



TERMINE & PREISE
in €/Person im DZ

| Saison | Anreise | täglich | | | |
|-------------------|---------|---------|-----|-----|-----|
| | | Nächte | 2 | 3 | 5 |
| 01.11. - 18.12.22 | | 89 | 129 | 209 | 298 |
| 18.10. - 31.10.22 | | 99 | 139 | 229 | 319 |
| 27.06. - 17.10.22 | | 119 | 179 | 298 | 399 |

Einzelzimmerzuschlag: 5 €/Nacht
Kurtaxe: ca. 1,90 € pro Person/Nacht

Reise-Code: **hirb**

schon ab € **89,-** p. P.

3 Tage inkl. Halbpension Plus

Rheinland – Siebengebirge

JUFA Hotel Königswinter/Bonn



Schloss Drachenburg

Preisaktion bei Anreise SO:
Sparen Sie bei 4 Nächten Aufenthalt (außer 01.08. - 03.09.22)

Ihr Hotel empfängt Sie mit einem Haupt- und mehreren Nebengebäuden mit Restaurant, Lobby, Terrasse, Café, Spielbereich für Kinder, Billard und einem Aufzug (im Haupthaus).

Für Sie inklusive:

- ✓ 2/3/4 Übernachtungen
- ✓ Verpflegung: **Halbpension Plus**
- ✓ WLAN ✓ Hotelparkplatz (n. V.)



©Chris Koch



©Particia Heck

TERMINE & PREISE
in €/Pers. im DZ/Familienzimmer

| Saison | Anreise | täglich | | | SO | MO-SA |
|---|---------|---------|-----|-----|-----|-------|
| | | Nächte | 2 | 3 | | |
| 04.09. - 23.09.22, 16.10. - 29.10.22 | | 149 | 229 | 229 | 298 | |
| 24.09. - 15.10.22 | | 159 | 239 | 239 | 318 | |
| 01.08. - 03.09.22 | | 159 | 239 | 318 | 318 | |

Einzelzimmerzuschlag: 40 €/Nacht
Kurtaxe: ca. 5 % des Übernachtungspreises

Reise-Code: **jukn**

schon ab € **149,-** p. P.

3 Tage inkl. Halbpension Plus

Odenwald

Hotel Gassbachtal in Grasellenbach



Weinheim

Ihr Hotel empfängt Sie im Ortsteil Gras-Ellenbach im Odenwald mit Restaurant, Café, Terrasse, Liegewiese und Aufzug. Erholung finden Sie in der Sauna oder bei Massagen.

Für Sie inklusive:

- ✓ 2/3/5 Übernachtungen
- ✓ Verpf.: **Frühstück & Lunchpaket**
- ✓ 1 x Odenwälder Kochkäse „mit Musik“ u. hausgebackenem Bauernbrot ✓ 1 Fl. Wasser pro Zimmer
- ✓ 1 Tasse Kaffee u. 1 Stück Kuchen
- ✓ WLAN ✓ Hotelparkplatz (n. V.)



TERMINE & PREISE
in €/Person im DZ/EZ

| Saison | Anreise | täglich | | |
|-------------------|---------|---------|----|-----|
| | | Nächte | 2 | 3 |
| 01.11. - 19.12.22 | | 69 | 89 | 139 |
| 01.08. - 31.10.22 | | 79 | 99 | 149 |

Kein Einzelzimmerzuschlag!
Kurtaxe: ca. 0,80 € pro Person/Nacht

Reise-Code: **gagr**

schon ab € **69,-** p. P.

3 Tage inkl. Frühstück & Lunchpaket

Weitere Termine und Informationen bzgl. Zuschlägen, zusätzlichen Zimmerkategorien, Inklusivleistungen, Kinderermäßigungen, Mitnahme von Hunden usw. finden Sie auf reisenaktuell.com. Mit Erhalt der Reisebestätigung wird eine Anzahlung in Höhe von 20 % des Reisepreises fällig. Die Restzahlung ist 30 Tage vor Abreise zu tätigen.
Veranstalter: Reisen Aktuell GmbH, In den Weniken 1, 56070 Koblenz

Beratung & Buchung

0261-2935 1972 ☎

Mo. – Fr. 8–19 Uhr; Sa., So. u. Feiertage 10–19 Uhr

Bequem online buchen

reisenaktuell.com 🖱



O'druckt is!

Wir drucken

Ihre Festwerbung

Plakate

50 Stück im Format DIN A2



Flyer

1000 Stück im Format DIN A6



Bauzaunbanner

in der Größe 340 x 173 cm



PVC-Banner

mit Ösen in der Größe 2 x 1 m



Alle Preisangaben inkl. MwSt. & Versand
bei Onlinebestellung mit druckfähigen PDF-Daten

 **LW-FLYERDRUCK.DE**

 09191 72 32 88

 www.LW-flyerdruck.de

 info@lw-flyerdruck.de

 Peter-Henlein-Straße 1
91301 Forchheim



Kanalreinigung **Bliestal**



- Abfluss- und Rohrreinigung
- TV-Rohruntersuchung
- Ortung von Bruchstellen
- Kanalsanierung

 **0 68 42 / 891 37 17**

www.kanalreinigung-bliestal.de

Ein Unternehmen der **Bertsch Bau** Meisterunternehmen

JOBS
IN IHRER REGION

jobs-regional.de
by LINUS WITTICH

Bürokräft (m/w/d)

in Teilzeitanstellung ab sofort gesucht,
EDV-Grundkenntnisse notwendig

Immobilien Merkel e.K. · 66459 Kirkel

T: 06849 6009090 · M: info@merkel-immobilienservice.de

Hier finden Sie ...

einen Job mit Aussicht auf Heimat. 



LINUS WITTICH

Lokal informiert. Druck. Internet. Mobil.



Ich berate Sie gerne

Dieter Wörz

Ihr Ansprechpartner vor Ort

Mobil: 0170 2337414

d.woerz@wittich-foehren.de

www.wittich.de

Anzeigenwerbung | Beilagenverteilung | Drucksachen

E Berberich
EDEKA Mit ♥ und Vielfalt

Folge dem Herz!

Homburger Str. 20 · 66440 Blieskastel-Lautzkirchen · Tel.: 06842 961030
E-Mail: info@berberich-markt.de · Öffnungszeiten: Montag-Samstag: 7-20 Uhr
Markt-Bäckerei: Montag-Samstag: 7-20 Uhr und Sonntag: 8-11 Uhr

Herausgeber: EDEKA Berberich, Homburger Straße 20, 66440 Blieskastel-Lautzkirchen

Farbanzeigen fallen auf!

Jetzt online buchen und gestalten:
anzeigen.wittich.de

KARWAT Injektionstechnik **Seit 1962** A. KARWAT & S. GmbH
Rehgrabenstr. 1 66125 Saarbrücken

FEUCHTE NASSE Wände? RISSE im Haus?

- Rissverpressung
- Verankern, Verfüllen, Verstärken
- Abdichtung von Kellern und Balkonen
- Setzungs-Schadensbeseitigung
- Beton- und Mauerwerksanierung

☎ 0 68 97 - 95 28 30 www.rissverpressung.de

... über 50 Jahre

G. Jahnke & Söhne GmbH

Bauunternehmung ♦ Stuckateur

Turmstraße 30 · Altstadt
Tel. (0 68 41) 85 45 oder 9 59 68 72

Meisterbetrieb für sämtliche

- ✓ Maurer-, Beton-, Pflasterarbeiten
- ✓ Vollwärmeschutz
- ✓ Fließestrich
- ✓ Gipsstucktrockenausbau
- ✓ Malerarbeiten

Schatz & Kollegen Rechtsanwaltskanzlei
Seit über 30 Jahren für Sie da.

Rickertstraße 36 · 66386 St. Ingbert
Tel.: 06894/92330 · Fax: 9233 13
E-Mail: kanzlei@ra-schatz.de

| | | | |
|--|--|--|---|
| Dieter Grotjahn Rechtsanwalt Erbrecht Miet- und Pachtrecht | Wendelin Drescher Rechtsanwalt Fachanwalt für Familienrecht und Sozialrecht | Axel Hilpert Rechtsanwalt Fachanwalt für Verkehrsrecht und Arbeitsrecht | Daniela Stuppi Rechtsanwältin Verkehrsrecht Immobilienrecht |
|--|--|--|---|

Neben unseren Schwerpunkten bearbeiten wir alle gängigen Rechtsgebiete.

Kostenlose Erstberatung! www.ra-schatz.de

Haben Sie keine **Kirkeler Nachrichten** bekommen?

Amtliches Bekanntmachungsblatt der Gemeinde Kirkel mit ihren Ortsteilen

So melden Sie Ihre Reklamation

per Reklamationsformular
QR Code scannen

oder online unter:
<https://www.wittich.de/zustellung/zustellreklamation>

per E-Mail
vertrieb@wittich-foehren.de
Schreiben Sie uns mit folgenden Angaben:
Name, Straße, Ort und Telefonnummer

per Telefon
0 65 02 / 91 47 - 800

LINUS WITTICH **LINUS WITTICH Medien KG**
Lokal informiert. Druck. Internet. Mobil. Europa-Allee 2, 54343 Föhren

HEIMAT NEU ENTDECKEN

Treffpunkt Deutschland.de

REISE-PORTAL

Mit den kostenlosen Reisemagazinen der Treffpunkt Deutschland Reihe erhalten Sie den perfekten Begleiter für Ihren nächsten Ausflug oder Urlaub.

KIRKEL