



Kirkeler Nachrichten

Amtliches Bekanntmachungsblatt der Gemeinde Kirkel mit ihren Ortsteilen

Altstadt



Erholungsort

Wo es Ritttern einst gefiel

Kirkel-Neuhäusel



Limbach



Die „Kirkeler Nachrichten - Amtliches Bekanntmachungsblatt der Gemeinde Kirkel“ erscheinen jeden Freitag und werden allen Haushalten unentgeltlich zugestellt. Einzelbezug durch den Verlag gegen Berechnung der Selbstkosten. Herausgeber und verantwortlich für den amtlichen Teil: der Bürgermeister der Gemeinde Kirkel, 66459 Kirkel, Telefon 0 68 41 / 80 98-0, E-Mail: amtsblatt@kirkel.de.

38. JAHRGANG | 135

Freitag, 14. Januar 2022

NUMMER 2/2022



Aufgrund des wöchentlichen Erscheinens der Kirkeler Nachrichten ist es – infolge der kurzfristig in Kraft tretenden Corona-Rechtsverordnungen und deren kurzer Geltungsdauer – nicht immer möglich, den aktuellen Rechtsstand hier zu veröffentlichen; bitte informieren Sie sich deshalb auf der Homepage der Gemeinde Kirkel!

Alle tagesaktuellen Informationen zum Thema „Corona“, insbesondere die Texte der aktuell geltenden Rechtsverordnungen, finden Sie unter www.kirkel.de!

Kirchen Kino ^{plus}

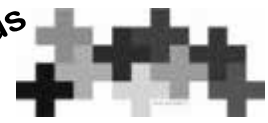

zeigt

Lang lebe Ned Devine ! Irland + UK 1998

Ned Devine, die gute Seele eines irischen Fischerdorfes stirbt im Moment seines größten Glücks, der Nachricht von einem Lottogewinn. Sehr zum Verdruss zweier Freunde, die sich von Neds Vermögen irdischen Wohlstand erhoffen und gegenüber der Lottogesellschaft den Toten wieder auferstehen lassen.

am **Samstag, den 15. Januar 2022**
um **18.00 Uhr**

im Jochen-Klepper-Haus Kirkel-Neuhäusel

Beim Einlass gilt die 3G-Regel



Veranstalter:
Gemeindepädagogischer
Dienst mit den Kirchengemeinden Hassel, Kirkel-Neuhäusel, Kleinottweiler, Limbach-Altstadt, Niederbezbach und Rohrbach



(Nähere Informationen unter „Aus der Gemeinde“)



Rufbereitschaft

... der Gemeindewerke Kirkel GmbH



Tel. 0 68 21/ 200-426 • Fax 0 68 21 / 200-300

Bitte nur bei Störungen der Strom-, Gas- und Trinkwasserversorgung anrufen

Wichtige Rufnummern



NOTRUF

Feuerwehr, Rettungsdienst, Notarzt 1 1 2
Polizei 1 1 0

POLIZEI

Polizeiinspektion Homburg..... 06841/1060
Polizeiposten Kirkel, Hauptstr. 12, OT Limbach
(Mo., 10.00-12.00 Uhr, Do., 14.00-17.00 Uhr)..... 06841/81427

FEUERWEHR

Feuerwehr Kirkel -
Wehrführer Gunther Klein 0176/78598293
Integrierte Leitstelle..... 0681/3946130

NATURSCHUTZBEAUFTRAGTE

Altstadt Amt zurzeit nicht besetzt
Kirkel-Neuhäusel -
H. SchwartzTel. 0176/24686266 o. 06849/9929599
Limbach - Patric Heintz,
Dunzweilerstr. 77, Waldmohr 0151/14371750

FORSTREVIER

Kirkel..... 0175/2200839
Homburg/Altstadt..... 0175/2200886

ÄRZTE

Hermann Forster, FA Allgemeinmedizin,
Kirkel-Neuhäusel, Goethestraße 4a 06849/515
Dres. med. Kirch/Nicklaus (Internistin),
Kirkel-Neuhäusel, Wielandstr. 27 06849/484
Dr. medic (R) Delia Pop,
In den Stockgärten 10 06841/80020
Dr. med. Zimper, Altstadt,
Lappentascher Str. 3..... 06841/8274
Dres. med. M. Teja/T. Meißner/
W. Bachmann/E. Wenninger
FÄ für Allgemeinmedizin/Internisten/ÄiW
Limbach, Ludwigsthaler Str. 5..... 06841/81575
Nebenbetriebsstätte: Talstr. 2 06841/89242

ZAHNÄRZTE

Dr. Dimut Arens, Kirkel-Neuh., Kaiserstraße 93..... 06849/270
O. Happel, Limbach,
Bahnhofstr. 8 06841/80222
ZÄ Claudia Lang, Limbach, Hauptstr. 67 06841/8222
Dr. Georg Feld, Kirkel-Neuhäusel,
Goethestr. 26 06849/91101

TIERÄRZTE

Christine Johann, Limbach, Im Teich 1 06841/89396
Nicole Walter, Am Tannenwald 4..... 06849/991606

APOTHEKEN

Blies-Apotheke, Limbach,
Bahnhofstraße 17 06841/80635
Burg-Apotheke, Kirkel-Neuh.,
Goethestraße 4a..... 06849/220

Krankenpflege und Mobile Soziale Dienste

Ökum. Sozialstation Homburg-Kirkel gGmbH,
Entenmühlstraße 34 06841/61660

Arbeiter-Samariter-Bund

ASB Tagespflege „Im Burggarten“ 06849/9918693
..... 0160/92080666
ASB Pflegedienst Saar 06849/9918695
ASB OV Saarpfalz, Leibs Heisje 06841/981413
ASB „Essen auf Rädern“ 0157/53191117
ASB Seniorenzentrum Limbach..... 06841/984900

BEHINDERTENBEAUFTRAGTER

Georg Suchanek..... 0173/2993774

SENIORENBEAUFTRAGTER

Hans Peter Schmitt..... 06849/714

PFLEGESTÜTZPUNKT

Pflegeberater Ralf Stephan 06841/1048025

SCHULEN

Grundschule Kirkel-Neuhäusel 06849/325
Grundschule Limbach 06841/80583
Gemeinschaftsschule Kirkel 06841/980040

KINDERGÄRTEN/-TAGESSTÄTTEN

Prot. Kindertagesstätte „Himmelsgarten“
Altstadt..... 06841/80099
Prot. Kindertagesstätte Kirkel-Neuhäusel 06849/6116
Kath. Kindertagesstätte „St. Joseph“
Kirkel-Neuhäusel 06849/1231
Prot. Kindertagesstätte Limbach..... 06841/80788
Kath. Kindertagesstätte Limbach..... 06841/982888

KIRCHLICHE EINRICHTUNGEN

Ev. Kirchengemeinde Limb.-Altstadt
- Pfarramt 1 06841/80286
- Pfarramt 2 06826/2784
Ev. Kirchengemeinde Kirkel-Neuhäusel 06849/264
Pfarrei Heilige Familie Blieskastel 06842/4628
Telefonseelsorge..... 0800/1110222

BEVOLLMÄCHTIGTE BEZIRKSSCHORNSTEINFEGER

Altstadt
Michael Kimmel, Schulstr. 15,
66894 Wiesbach..... 06337/2099196

Kirkel-Neuhäusel

Mike Therre, Auf den Eichgärten 4,
66606 St. Wendel 06854/908880
Horst Angel, Karlstr. 42,
66557 Illingen-Welschbach 06825/2800
oder 0177/7793396
(genaue Zuständigkeit bitte unter Tel. 06841/809812
oder 809813 erfragen)

Limbach

Horst Angel, Karlstr. 42,
66557 Illingen-Welschbach 06825/2800

Fahrradbeauftragter der Gemeinde Kirkel

Armin Jung 06841/809860

GEMEINDEVERWALTUNG KIRKEL

Rathaus Limbach, Hauptstraße 10 06841/8098 - 0
Telefax 06841/8098 - 10
Internet..... <http://www.kirkel.de>
E-Mail: gemeinde@kirkel.de

Öffnungszeiten: montags bis freitags, 8.00-12.00 Uhr,
montags, dienstags und donnerstags, 13.30-16.00 Uhr. Mitt-
woch- und Freitagnachmittag geschlossen.

Bürgeramt: Mo. – Fr., 8.00 – 12.00 Uhr,
Mo. u. Di., 13.00 – 16.00 Uhr, Do., 13.00 – 17.00 Uhr.
Mittwoch- und Freitagnachmittag geschlossen.

Außerhalb dieser Zeiten:

Terminvereinbarung unter06841/8098-16, -17, -18

Bitte beachten Sie die im Innenteil veröffentlichten, geänderten Öffnungszeiten während der Covid-19-Pandemie!

Standesamt: Rathaus, 66386 St. Ingbert,

Am Markt 12, EG, Zi. 1 u. 2..... Tel. 06894/13104
Fax 06894/13105, E-Mail: standesamt@st-ingbert.de

Öffnungszeiten:

Mo. u. Di., 8 – 16 Uhr, Mi. u. Fr., 8 – 12 Uhr, Do., 8 – 18 Uhr

Bürgermeister Frank John,

Limbach, Auf dem Zimmerplatz 23 -

Sprechstunden tägl. nach Vereinbarung.....06841/80980

1. Beigeordneter Günter Ostermayer.....01577/1824037

2. Beigeordneter Peter Voigt.....06841/89363

3. Beigeordneter Max Limbacher0175/7711447

ORTSVORSTEHER

Altstadt: Peter Voigt, Erbacher Str. 2306841/89363

Kirkel-Neuhäusel: Hans-Dieter Sambach0160/97939798

Limbach: Max V. Limbacher, Hauptstr. 1170175/7711447

SCHIEDSLEUTE für die Schiedsbezirke

Kirkel-Neuhäusel: Günter Bast,
Goethestr. 13a.....06849/991886

Altstadt u. Limbach: Dr. Michael Feldmann,
Hauptstr. 47.....06841/8669

SAARLÄNDISCHER ANWALTVEREIN

24 Std. anwaltlicher Notdienst in Strafsachen...0172/6806275

GEMEINDEWERKE KIRKEL GmbH

Limbach, Hauptstr. 10 b

Fax 06841/981525 06841/9815-0

E-Mail: info@gwkirkel.de

Bereitschaftsdienst



Bereitschaftsdienst

Für Hör- und Sprachgeschädigte- saarländische Rettungsleitstelle
Fax: 110 oder 112

Ärztlicher Bereitschaftsdienst

(inkl. Kinderärzte / Augenärzte / HNO-Ärzte)

Ab 01.01.2020 gilt die 116117 bundesweit einheitlich als Rufnummer für den **ärztlichen Bereitschaftsdienst**. Ab diesem Zeitpunkt sind unter der **116117 künftig an allen Tagen der Woche** alle ärztlichen Bereitschaftsdienste (inkl. dem kinder-, augen- und HNO-ärztlichen Bereitschaftsdienst) sowie die Bereitschaftsdienstpraxen für die Patienten zu erreichen.

Am Wochenende: Samstag, 8:00 Uhr bis Montag, 8:00 Uhr **innerhalb der Woche:** Montag, Dienstag u. Donnerstag von 18:00 Uhr bis 8:00 Uhr am Folgetag, Mittwoch u. Freitag von 13:00 Uhr bis 8:00 Uhr am Folgetag sowie an **Feiertagen:** von 8:00 bis 8:00 Uhr am Folgetag

ist für Kirkel-Neuhäusel dienstbereit:

die **Bereitschaftsdienstpraxis (BDP) am Kreiskrankenhaus St. Ingbert**, Klaus-Tussing-Straße 1 (oder für die Anfahrt mit Navigationsgeräten: Elversberger Straße 90, 66386 St. Ingbert), Tel.: **06894/4010** (telefonische Anmeldung erbeten) oder Tel.: **116117**

für **Limbach und Altstadt:**

(von Samstag 8:00 Uhr bis Montag 8:00 Uhr)

die **Bereitschaftsdienstpraxis Homburg: Uniklinik Gebäude 57.2 (Chirurgie), Kirrberger Straße 100, Homburg, Tel. 06841/1633250 (Anmeldung erforderlich).**

Sa, So, Feiertag, Brückentag (falls Ihr Hausarzt nicht erreichbar), 8:00 – 8:00 Uhr (Praxis selbst von 8:00 bis 22:00 Uhr besetzt).

Zahnärztlicher Notfalldienst

Nur für dringende Fälle und nach vorheriger telefonischer Vereinbarung

15./16.01:

Dipl.-Chem. Conrad P., Talstraße 53,
Homburg, Tel.: 06841/3960 o. 0160/97767441

Auch im Internet unter www.zahnaerzte-saarland.de finden Sie den aktuellen zahnärztlichen Notfalldienst. Die Patienten-Informationenstelle der saarländischen Zahnärzte erreichen Sie jeden Mittwoch von 14 bis 16 Uhr telefonisch unter 0681/5860825.

Kinderärztlicher Notfallvertretungsdienst

Bereitschaftsdienstpraxis für Kinder und Jugendliche an der Marienhausklinik St. Josef Kohlhof, Klinikweg 1-5, Neunkirchen-Kohlhof, Tel.: 06821/3632002 sowie die bundesweit einheitliche Nummer 116117 (telefonische Anmeldung erforderlich)

Öffnungszeiten:

Von Samstag, 8:00 Uhr, bis Montag, 8:00 Uhr, sowie an allen Feiertagen, am 24. und 31.12., an Rosenmontag und an den sogenannten Brückentagen.

Krankenpflegestationen

Am Samstag/Sonntag, 15./16.01.:

ist die dienstbereite Schwester der Ökumenischen Sozialstation Homburg-Kirkel gGmbH unter der Rufnummer 0163/6166060 erreichbar!

Apotheken-Bereitschaftsdienst

Dienstzeit jeweils von 8:00 bis 8:00 Uhr am anderen Tag. Grundsätzlich kann immer die nächsterreichbare dienstbereite Apotheke aufgesucht werden.

Notdiensthotline: 0800/0022833

15.01.:

Dürer-Apotheke, Dürerstraße 134,
Homburg-Erbach, Tel.: 06841/74242

Adler-Apotheke, Kaiserstraße 92,
St. Ingbert, Tel.: 06894/2232

Glück-Auf-Apotheke, Kuchenbergstraße 29,
Neunkirchen-Wiebelskirchen, Tel.: 06821/57880

16.01.:

Hohenburg-Apotheke, Kaiserstraße 16,
Homburg, Tel.: 06841/2500

Johannis-Apotheke, Obere Kaiserstraße 113,
St Ingbert-Rohrbach, Tel.: 06894/53500

Rats-Apotheke, Zweibrücker Straße 10,
Blieskastel, Tel.: 06842/4422

Tierärztlicher Notdienst

von Samstag, 12:00 Uhr bis Montag, 7:00 Uhr, falls der Haustierarzt nicht zu erreichen ist (nach telefonischer Terminvereinbarung)

15./16.01.:

Tierärzte Schaumburg, Kleiststraße 1,
Saarbrücken, Tel.: 0681/7559292

Müllabfuhrtermine

HAUSMÜLLABFUHRTAGE

gesamtes Gemeindegebiet:

Biotonne und Restmüllgefäß **montags** alle 14 Tage im Wechsel:

ungerade Woche Restmüll

gerade Woche Biomüll

Beschwerden und Reklamationen

unter Telefon 06849/9008-0 (Firma Remondis) oder

Telefon 0681/5000555 EVS-Kundenservice-Center: (www.evs.de)

WERTSTOFFABFUHR („Gelbe Tonne“):

gesamtes Gemeindegebiet:

montags, ungerade Kalenderwoche

Beschwerden und Reklamationen unter:

Tel.: 06849/9008-0 (Firma Remondis)

(Änderungen werden in den Kirkeler Nachrichten bekanntgegeben.)

Kompostieranlage in Limbach

Öffnungszeiten ab Zeitumstellung Sommerzeit: dienstags, mittwochs und freitags von **16.00 bis 19.00 Uhr** und samstags von **9.00 bis 17.00 Uhr**

Öffnungszeiten ab Zeitumstellung Winterzeit: dienstags, mittwochs und freitags von **14.00 bis 17.00 Uhr** und samstags von **9.00 bis 16.00 Uhr**

Wertstoffzentrum Homburg, Am Zunderbaum

Öffnungszeiten: Mo., Di., Mi., Fr., 11.00 – 17.00 Uhr, Do., 9.00 – 17.00 Uhr, Sa., 8.00 – 15.00 Uhr, Tel. 06841/101878

Bitte beachten Sie, dass der Annahmeschluss in der Regel 15 Minuten vor Ende der Öffnungszeiten liegt, um eine Abfertigung bis zur Schließzeit zu gewährleisten.

Amtliche Bekanntmachungen



Der Bürgermeister informiert

Die Sternsinger zu Besuch im Rathaus

Am Dreikönigstag besuchten die Sternsinger das Kirkeler Rathaus und gaben coronakonform ihren Segen. Vielen Dank an die Kinder und alle Organisatoren, die trotz der aktuellen schwierigen Situation diese schöne Aktion weiter aufrechterhalten.



Wir gratulieren



Wir gratulieren

11.01.2022 97. Geburtstag von Frau Veronika Schmidt, wohnhaft in Kirkel, Ortsteil Limbach, Brünesholzstraße 9



Bekanntmachung

Entsorgungsverband Saar, Untertürkheimer Straße 21, 66117 Saarbrücken

Tagesordnung für die Sitzung der Verbandsversammlung EVS am **Dienstag, 25.01.22**, Beginn: 12:00 Uhr

Tagungsort: (per Videokonferenz)

Öffentlicher Teil:

1. **Genehmigung von Niederschriften**

2. **Beschlüsse**

2.1 Stellungnahme des EVS zum Entwurf des Abfallwirtschaftsplanes Saarland, Teilplan Siedlungsabfall, nach § 18SAWG

3. **Verschiedenes**

Die Verwaltung informiert



Nachruf

Wir trauern um das frühere Gemeinderatsmitglied

Günter Bach,

der am 08.01.2022 im Alter von 85 Jahren verstorben ist.

Der Verstorbene gehörte von 1974 bis 2004 dem Gemeinderat Kirkel an. Er war in seiner ehrenamtlichen Tätigkeit stets engagiert und hat sich für die Belange der örtlichen Gemeinschaft eingesetzt. Wir werden ihm ein ehrendes Andenken bewahren.

Frank John

Bürgermeister

Stellenausschreibung

Die Gemeindeverwaltung Kirkel besetzt ab dem nächstmöglichen Zeitpunkt bei der Stabstelle Soziales und Jugend eine unbefristete Vollzeitstelle (m/w/d) im Bereich

Allgemeiner Sozialer Dienst mit Schwerpunkt in der Beratung und Betreuung von Menschen mit Migrationshintergrund und Senioren

Ihr Profil:

- Sie sind Dipl. Sozialarbeiter oder Dipl. Sozialpädagoge oder Bachelor of Arts Social Work (m/w/d) oder besitzen/verfügen über einen vergleichbaren Studienabschluss der Sozialen Arbeit
- Sie haben Erfahrungen in der Beratung und Betreuung von Menschen mit Migrationshintergrund und anderen sozialen Feldern
- Sie haben Freude am Umgang mit Menschen und sind aufgeschlossen gegenüber der besonderen Situation ausländischer Personen
- Sie verfügen über Kenntnisse über die Zuständigkeit von Ämtern und Behörden
- Sie haben Freude an teamorientiertem und eigenverantwortlichem Arbeiten
- Sie sind engagiert, motiviert, durchsetzungsfähig und kommunikativ
- Sie besitzen den Führerschein der Klasse B und die Bereitschaft, den eigenen PKW zu dienstlichen Zwecken einzusetzen

Wir bieten Ihnen:

- Eine Tätigkeit bei einem öffentlich-rechtlichen Arbeitgeber in Vollzeit mit tariflicher Vergütung nach TVÖD 11b Sozial- und Erziehungsdienst
- Eine interessante und abwechslungsreiche Tätigkeit mit Unterstützung und fachlicher Anleitung sowie ein hohes Maß an Selbstständigkeit und Eigenverantwortung
- Bedarfsorientierte Fort- und Weiterbildungen
- Die Arbeit in einer motivierten und leistungsorientierten Verwaltung
- Familienfreundliche Arbeitsbedingungen

Die Gemeinde Kirkel verfügt über einen Frauenförderplan und verfolgt auf dieser Grundlage das Ziel des Landesgleichstellungsgesetzes, die Unterrepräsentanz von Frauen zu beseitigen. Frauen werden deshalb besonders aufgefordert, sich zu bewerben.

Schwerbehinderte Bewerber (m/w/d) werden bei gleicher Eignung bevorzugt berücksichtigt.

Bewerbungen mit den üblichen Unterlagen richten Sie bitte bis zum **31.01.2022** an die Gemeindeverwaltung -Zentrale Dienste-, Hauptstraße 10, 66459 Kirkel.

Da Bewerbungsunterlagen nicht zurückgesandt werden können, sollten keine Bewerbungsmappen o. ä. verwendet und Unterlagen nur in Kopie eingereicht werden.

Information über die Verarbeitung Ihrer Daten durch die Gemeinde Kirkel im Rahmen des Verfahrens zur Stellenbesetzung finden Sie unter: <https://www.kirkel.de/aktuelles-terminen/stellenangebote/>.

Nähere Auskunft erteilt Herr Pfeifer, Tel. 06841 / 8098-20.

Stellenausschreibung

Ausbildung 2022 bei der Gemeindeverwaltung Kirkel

Wir verstehen uns als modernes Dienstleistungsunternehmen für die Bürgerinnen und Bürger unserer Gemeinde.

Wir suchen Schulabgänger/innen,

- denen es Freude macht, in einer modernen Verwaltung zu arbeiten
- die bereit sind, sich für die verschiedenen Anliegen der Bürgerinnen und Bürger zu engagieren
- die sich für einen zukunftsorientierten Arbeitsplatz in der Kommunalverwaltung mit ihren vielfältigen Aufgabenstellungen interessieren.

Wir bieten zum 01. August 2022 eine Ausbildungsstelle für den Beruf

Verwaltungsfachangestellter (m/w/d)

Voraussetzung:

Zum Einstellungstermin Realschulabschluss oder gleichwertiger Bildungsabschluss.

Wir erwarten eine gute Allgemeinbildung, Teamgeist und die Bereitschaft, die angebotenen Möglichkeiten zu nutzen.

Die Bewerber/innen müssen sich einem Eignungstest unterziehen; die Zulassung zum Eignungstest richtet sich nach der Zeugnislage. Die Gemeinde Kirkel verfügt über einen Frauenförderplan und verfolgt auf dieser Grundlage das Ziel des Landesgleichstellungsgesetzes, die Unterrepräsentanz von Frauen zu beseitigen. Frauen werden deshalb besonders aufgefordert, sich zu bewerben.

Schwerbehinderte Bewerber (m/w/d) werden bei gleicher Eignung bevorzugt berücksichtigt.

Bitte reichen Sie Ihre kompletten Bewerbungsunterlagen (Lebenslauf, beglaubigte Zeugnisabschriften, d.h. Zeugnis über den geforderten Bildungsabschluss bzw. die beiden letzten Zeugnisse - Schuljahr 2020/2021) ein bei:

Gemeinde Kirkel, Sachgebiet Zentrale Dienste, Hauptstraße 10, 66459 Kirkel.

Da Bewerbungsunterlagen nicht zurückgesandt werden können, sollten keine Bewerbungsmappen verwendet und Unterlagen nur in Kopie eingereicht werden.

Information über die Verarbeitung Ihrer Daten durch die Gemeinde Kirkel im Rahmen des Verfahrens zur Stellenbesetzung finden Sie unter: <https://www.kirkel.de/aktuelles-terminen/stellenangebote/>.

Bewerbungsschluss für das Ausbildungsjahr 2022 ist der 21.01.2022.

Weitere Auskünfte erteilt Herr Pfeifer unter Tel. 06841 / 8098-20.

Kirkel, 03.12.2021

Frank John, Bürgermeister

Stellenausschreibung

Die Gemeinde Kirkel stellt für den **01.04.2022**

vier Beschäftigte (m/w/d)

für die Grünflächenabteilung im Bauhof der Gemeinde Kirkel - Saison 2022

ein.

Die Stellen sind befristet bis 31. Oktober 2022. Die wöchentliche Arbeitszeit beträgt 39 Stunden.

Die Beschäftigten müssen den körperlichen Anforderungen für die Arbeiten im Freien gewachsen sein.

Die Eingruppierung richtet sich nach dem Tarifvertrag für den öffentlichen Dienst (TVöD).

Die Gemeinde Kirkel verfügt über einen Frauenförderplan und verfolgt auf dieser Grundlage das Ziel des Landesgleichstellungsgesetzes, die Unterrepräsentanz von Frauen zu beseitigen. Frauen werden deshalb besonders aufgefordert, sich zu bewerben. Schwerbehinderte Bewerber (m/w/d) werden bei gleicher Eignung bevorzugt berücksichtigt.

Bewerbungen mit den üblichen Unterlagen richten Sie bitte bis zum **31.01.2022** an die Gemeindeverwaltung -Zentrale Dienste-, Hauptstraße 10, 66459 Kirkel.

Da Bewerbungsunterlagen nicht zurückgesandt werden können, sollten keine Bewerbungsmappen o. ä. verwendet und Unterlagen nur in Kopie eingereicht werden.

Information über die Verarbeitung Ihrer Daten durch die Gemeinde Kirkel im Rahmen des Verfahrens zur Stellenbesetzung finden Sie unter: <https://www.kirkel.de/aktuelles-terminen/stellenangebote/>.

Nähere Auskunft erteilt Herr Pfeifer, Tel. 06841 / 8098-20.

Kirkel, 10.12.2021

Frank John, Bürgermeister

Informationen zu Corona

Tagesaktuelle Informationen bezüglich der Corona-Pandemie und den damit einhergehenden Regeln und Verordnungen finden Sie unter www.kirkel.de und unter www.corona.saarland.de!

Gemeinde Kirkel Zugang Rathaus

Der Zugang zu den Diensträumen wird für den Publikumsverkehr nach jeweiliger individueller Terminabsprache zugelassen. Diese sind unter folgender Nummer zu beantragen: **06841 / 8098-0**.

Ansonsten bleibt das Dienstgebäude verschlossen. Kundentermine sind bis 16:00 Uhr möglich. Im Bürgeramt können Termine donnerstags bis 17:00 Uhr vereinbart werden. Generell ist das Rathaus am Mittwoch- sowie Freitagnachmittag geschlossen. Vor dem weiteren Zugang in das Gebäude haben die Kunden sich die Hände zu desinfizieren. Im Eingangsbereich steht hierfür ein entsprechender Spender zur Verfügung. Zugang für Kunden wird nur unter Einhaltung des Tragens einer medizinischen Gesichtsmaske (= OP-Masken oder auch Masken der Standards KN95/N95 oder FFP2 oder höherer Standards) gewährt. Nach Möglichkeit sind Einzeltermine zu vereinbaren. Alle hygienerechtlichen Vorgaben und Abstandsmarkierungen sind einzuhalten!

Testzentren in der Gemeinde Kirkel

Das Schnelltestzentrum in Altstadt ist geschlossen!

Das Schnelltestzentrum in Limbach befindet sich auf dem Gelände der Firma Grunder Gourmet - hinter dem BMW Zentrum Saarpfalz. Das Schnelltestzentrum in Kirkel-Neuhäusel befindet sich auf dem Parkplatz der Burghalle, Unnerweg.

Alle Schnelltestzentren sind mit dem Auto als Drive-In Zentrum und zu Fuß als Walk-In für Kunden nach vorheriger Anmeldung erreichbar! So funktioniert die Testung: Auf dem Online-Portal www.schnelltest-saarpfalz.de wählt man zunächst seinen Termin und bucht diesen verbindlich - anschließend erhält man eine Bestätigung per E-Mail mit integriertem QR Code, welcher als Authentifizierung innerhalb von 1 Sekunde alle Formalien vor Ort erledigt, sodass der reine Test in wenigen Sekunden vor Ort abläuft. Das Ergebnis wird im Anschluss nach ca. 15-20 Minuten ebenfalls per E-Mail übersandt (im Vergleich zu vielen anderen Testzentren muss man nicht selbstständig das Portal zur Ergebnis-Einsicht aufrufen).

Nähere Informationen zu den Öffnungszeiten der Schnelltestzentren sowie zu sonstigen Fragen rund um Testverfahren etc. erhalten Sie telefonisch unter der Telefonnummer 06849 / 7779012 oder per E-Mail über die Adresse info@schnelltest-saarpfalz.de!

Der Bürger-Service informiert

Pflichtumtausch von vor dem 19. Januar 2013 ausgestellten Führerscheinen

§ 24a Abs. 2 in Verbindung mit Anlage 8e der Fahrerlaubnisverordnung (FeV) regelt den Pflichtumtausch von Führerscheinen. Hiernach müssen alle Führerscheine, die vor dem 19. Januar 2013 ausgestellt wurden, bis spätestens zum 19. Januar 2023 in einen neuen befristeten EU-Scheckkartenführerschein getauscht werden. Die neuen Führerscheindokumente haben eine Gültigkeit von 15 Jahren. Der Umtausch erfolgt zur Vermeidung einer Überlastung sowohl der Fahrerlaubnisbehörden als auch des Führerscheinkartenherstellers gestaffelt nach den unten stehenden Tabellen. Wie in den Kirkeler Nachrichten vom 21.05.2021 und 28.05.2021 bereits veröffentlicht wurde, **muss in der ersten Phase der Umtausch von Führerscheinen der Geburtsjahrgänge 1953 bis 1958, die vor dem 01. Januar 1999 ausgestellt wurden (=grauer oder rosa Papierführerschein), bis zum 19. Januar 2022 erfolgen.** Hiervon betroffene Führerscheininhaber, die ihren alten Führerschein noch nicht getauscht haben, müssen dies nun zeitnah erledigen; der alte Führerschein ist nach dem 19.01.2022 nicht mehr gültig.

In der zweiten Phase müssen nun die Führerscheine der Geburtsjahrgänge 1959 bis 1964, die vor dem 01. Januar 1999 ausgestellt wurden (=grauer oder rosa Papierführerschein), bis zum 19. Januar 2023 umgetauscht werden.

Der Antrag auf Umtausch in einen neuen Kartenführerschein ist von den betroffenen Personen, die mit Hauptwohnung in der Gemeinde Kirkel wohnen, beim Bürger-Service der Gemeinde Kirkel zu stellen. Auf Grund der aktuellen Zugangsregelung des Rathauses ist dies nur mit vorheriger Terminvereinbarung unter der Telefonnummer 06841 80980 möglich. Für einen reibungslosen Ablauf sollten die von der zweiten Umtauschphase betroffenen Personen rechtzeitig vor Fristende (spätestens 3 Monate) einen Termin für die Beantragung des neuen EU-Scheckkartenführerscheins vereinbaren.

Bei Antragstellung müssen Sie Ihren bisherigen Führerschein, einen gültigen Personalausweis oder Reisepass sowie ein aktuelles biometrisches Lichtbild mitbringen. Zusätzlich benötigen Sie, sofern der bisherige Führerschein nicht von der Gemeinde Kirkel ausgestellt

wurde, eine sogenannte „Karteikartenabschrift“ (= Auszug aus dem örtlichen Fahrerlaubnisregister). Die Karteikartenabschrift erhalten Sie von der ausstellenden Behörde Ihres bisherigen Führerscheins. Die Gebühr für den Umtausch beträgt 25,30 €.

Den folgenden Tabellen können Sie entnehmen, bis zu welchem Zeitpunkt ein vor dem 19. Januar 2013 ausgestellter Führerschein umzutauschen ist. Nach Ablauf der in der Tabelle genannten Frist verliert der Führerschein seine Gültigkeit. Zur Gewährleistung einer möglichst langen Gültigkeit des neuen Führerscheins und zur Vermeidung einer Überlastung des Bürger-Service der Gemeinde Kirkel wird empfohlen, dass aktuell nur die von der jetzigen Umtauschphase betroffenen Personen einen Antrag auf Ausstellung eines neuen EU-Scheckkartenführerscheins stellen. Alle anderen -im Laufe der nächsten 10 Jahre- Umtauschpflichtigen werden gebeten, den Umtausch erst ca. 3 bis 6 Monate vor dem jeweiligen Fristablauf zu beantragen; der Bürger-Service wird hierzu jährlich in den Kirkeler Nachrichten informieren.

Fristen für den Umtausch von vor dem 19. Januar 2013 ausgestellten Führerscheinen:

Führerscheine, die bis einschließlich 31. Dezember 1998 ausgestellt worden sind (= alter Führerschein im Papierformat, sog. „grauer oder rosa Lappen“):

Geburtsjahr des Fahrerlaubnisinhabers	Tag, bis zu dem der Führerschein umgetauscht sein muss
Vor 1953	19. Januar 2023
1953 bis 1958	19. Januar 2022
1959 bis 1964	19. Januar 2023
1965 bis 1970	19. Januar 2024
1971 oder später	19. Januar 2025

Führerscheine, die ab 1. Januar 1999 (= alter Scheckkartenführerschein ohne Ablaufdatum) **ausgestellt worden sind:**

Ausstellungsjahr des Führer-Tag, bis zu dem der Führerschein umgetauscht sein muss	Tag, bis zu dem der Führerschein umgetauscht sein muss
1999 bis 2001	19. Januar 2026
2002 bis 2004	19. Januar 2027
2005 bis 2007	19. Januar 2028
2008	19. Januar 2029
2009	19. Januar 2030
2010	19. Januar 2031
2011	19. Januar 2032
2012 bis 18. Januar 2013	19. Januar 2033

Das Abwasserwerk informiert

1. Zählerstände der Brauchwasseranlagen

Für die Ermittlung der Abwassergebühren 2021 aus **Brauchwasseranlagen** bitten wir Sie, uns die Stände der Brauchwassermesser (bzw. der Zwischenzähler) bis spätestens 30.01.2022 mitzuteilen.

2. Erstattung Abwassergebühren 2021 - Gartenwassermesser -

Für die Erstattung der Abwassergebühren aus Gartenwassermessern für das Jahr 2021 sind die Stände der Gartenwassermesser bzw. der Zwischenzähler landwirtschaftlicher Betriebe bis spätestens 30.01.2022 mitzuteilen.

Bitte geben Sie uns auch Ihre aktuelle Kontonummer zur Erstattung an.

NEU: Gartenwasser - Zählerstand auf unserer Homepage online melden:

www.kirkel.de/rathaus-service/abwasserwerk/

Der Meldebogen steht auch im Internet unter

www.kirkel.de/rathaus-service/abwasserwerk/ zum Download zur Verfügung.

Herausgeber und verantwortlich für den Amtlichen Teil:

der Bürgermeister der Gemeinde Kirkel,
66459 Kirkel,
Telefon 06841/8098-0,
E-Mail: amtsblatt@kirkel.de

Druck:

Druckhaus WITTICH KG

Verlag:

LINUS WITTICH Medien KG

Anschrift:

54343 Föhren, Europa-Allee 2

Verantwortlich für den nichtamtlichen Teil:

Dietmar Kaupp, Verlagsleiter

Anzeigen:

Melina Franklin, Produktionsleiterin

Erscheinung:

wöchentlich

Zustellung:

Kostenlose Zustellung an alle Haushalte, Einzelbezug über den Verlag

Zentrale:

Tel. 06502 9147-0,
E-Mail: service@wittich-foehren.de

Impressum

Für Anzeigenveröffentlichungen und Fremdbeilagen gelten unsere Allgemeinen Geschäftsbedingungen und die zur Zeit gültige Anzeigenpreisliste. Für Textveröffentlichungen gelten unsere Allgemeinen Geschäftsbedingungen. Namentlich gekennzeichnete Artikel geben nicht unbedingt die Meinung der Redaktion wieder. Bei Nichtlieferung ohne Verschulden des Verlages oder infolge höherer Gewalt, Unruhen, Störung des Arbeitsfriedens, bestehen keine Ansprüche gegen den Verlag.



3. Oberflächenentwässerung - Änderungen von befestigten oder bebauten Flächen

Alle Änderungen der bebauten oder befestigten Flächen eines Grundstückes, die direkt oder indirekt am Entwässerungsnetz angeschlossen sind, sind dem Abwasserwerk der Gemeinde Kirkel, Hauptstraße 10, mitzuteilen.

Wir möchten Sie darauf hinweisen, dass Sie gemäß § 19 der Abgabensatzung Abwasserbeseitigung vom 29.11.1985, zuletzt geändert durch Satzung vom 16.12.2010, verpflichtet sind, die zu den Berechnungsgrundlagen der Gebühren erforderlichen Auskünfte zu erteilen. Fragebögen sind im Rathaus - Zimmer 25 - oder im Internet unter www.kirkel.de/rathaus-service/abwasserwerk/ erhältlich.

Meldung Zählerstand Gartenwasser 2021

an: Gemeinde Kirkel - Abwasserwerk -

1. Name: _____

2. Telefonnummer: _____

3. Straße: _____

4. Zählernummer: _____

5. Zählerstand: _____

(nicht Verbrauch) !

6. Kontonummer: _____

IBAN: _____

Datum: _____

Unterschrift: _____

Meldung Zählerstand Gartenwasser 2021

an: Gemeinde Kirkel - Abwasserwerk -

1. Name:

2. Telefonnummer:

3. Straße:

4. Zählernummer:

5. Zählerstand:

(nicht Verbrauch)!

6. Kontonummer:

IBAN:

Datum:

Unterschrift:

Für Rückfragen steht Ihnen das Abwasserwerk - Herr Kunz (Tel.: 06841 / 8098-53, Fax: 06841 / 8098-71 oder E-Mail: Abwasserwerk@Kirkel.de) während den üblichen Dienststunden gerne zur Verfügung.

Umgestaltung des Marktplatzes in Kirkel - Neuhäusel

Die Baumaßnahmen beginnen

„Lebendige Zentren“ – so nennt sich das aktuelle Städtebauförderprogramm des Bundesministeriums für Wohnen, Stadtentwicklung und Bauwesen. Genau zu solch einem lebendigen Zentrum soll der umgestaltete Marktplatz in Kirkel-Neuhäusel in Zukunft werden.

Im Rahmen des Integrierten Städtebaulichen Entwicklungskonzeptes ISEK und mit der Unterstützung des Förderprojektes „Lebendige Zentren“ wird die städtebauliche Neuordnung nun realisiert.

2018 erstellte das Büro HDK in Zusammenarbeit mit der Gemeinde und den Bürgern einen städtebaulichen Rahmenplan, der die Grundlage für die weiteren Planungen darstellte.

Nach mehreren möglichen Konzepten entschied man sich letztendlich für die Aufteilung des Marktplatzes in sogenannte „Inseln“ (Picknickinsel, Drachengrube, Sagenhain), sowie einen Fest- und Marktplatz. Jede der Inseln, sowie der eigentliche Fest- und Marktplatz werden in Zukunft verschiedene Funktionen übernehmen.

Fest- & Marktplatz

Der Bereich Fest- und Marktplatz befindet sich im nördlichen Planungsgebiet zwischen der Wielandstraße und der Straße 'Hinter dem Schloss', und bildet in seiner Materialität auch das Bindeglied der gesamten Platzfläche. Der Fest- & Marktplatz bietet Raum für Veranstaltungen mit z.B. einem Festzelt von 15 x 20 m mit 30 Bierzeltgarnituren, einer mobilen Bühne (2 x 6 m) mit 336 Sitzplätzen sowie dem Wochen- und Weihnachtsmarkt. In der Mitte befindet sich eine kreisrunde Ort betonfläche, in der mittig eine Weihnachtsbaumhülle platziert wird. Diese Fläche ist nicht nur der Standort für den Weihnachtsbaum, sondern bietet auch die Möglichkeit, dass jährlich stattfindende Hexenfeuer der Walpurgisnacht weiterhin am Marktplatz stattfinden zu lassen. Ein zusätzlicher Fußweg entlang der Straßen 'Hinter dem Schloss' und 'Am Marktplatz' schafft eine neue Wegeverbindung und bietet die Möglichkeit, den Marktplatz anhand von Aufstiegshilfen über die Böschung zu erreichen. Mit dem Öffnen der Winkelstützmauer des ASB Seniorendorfes wird in Form einer Rampe, eine direkte Wegeverbindung geschaffen. Dies gibt den Bewohnern des Seniorendorfes die Gelegenheit den Marktplatz auf kurzem Wege zu erreichen. Westlich der Rampe befinden sich die Fahrradstellplätze mit einer für die E-Mobilität verfügbaren Aufladestation.

Picknickinsel

Die 'Picknickinsel' dient als Ankunfts- und Informationspunkt. Hier können sich unter anderem Schulklassen, Wandergruppen oder Burgbesucher versammeln, um von hier aus z.B. zu ihren Wander- oder den Veranstaltungen auf der Burg zu starten. Die Ausstattung mit Tischen und Bänken bietet auch die Möglichkeit, hier eine Pause einzulegen und im Schatten der Bäume das Geschehen auf dem Marktplatz zu verfolgen. Innerhalb der 'Picknickinsel' wird eine Boule-Spielfläche vorgesehen.

Drachengrube

Das Highlight des neuen Marktplatzes soll im Bereich der Spielfläche in Form eines Drachenspielgerätes, in direkter Blickbeziehung zur Kirkler Burg entstehen. Das Drachenspielgerät greift das Thema der Burgen und Ritter auf und verleiht dem Spielbereich den Namen 'Drachengrube'. In einer Fläche aus Fallschutzkies steigt der 'Drache' aus seiner 'Grube' empor und soll die Fantasie anregen. Das Spielgerät wird mit vielen unterschiedlichen Spielfunktionen, wie beispielsweise Klettern, Balancieren, Hindurchkriechen und Rutschen ausgestattet. Die Illusion der Drachengrube wird durch das Aufstellen von umgedrehten und angeflamten Baumstämmen mit Wurzelstock unterstützt. Sitzmöglichkeiten, im Schatten der Bäume, werden durch zwei Sitzpodeste im Spielbereich gewährleistet.

Sagenhain

Der sog. 'Sagenhain' bildet den Ruhepol und die Pufferzone zum ASB Seniorendorf. Der mit sanften Hügeln modellierte Sagenhain wird von einem geschwungenen Weg aus wassergebundener Wegedecke durchquert. Mittig und dem Schwung des Weges folgend, wird eine generationsfreundliche Sitzbank mit Arm- und Rückenlehnen platziert, die zum Verweilen einlädt. Weiterhin entstehen im Sagenhain Nebenwege in Form von Trittplatten.

WC-Ersatzbaumaßnahme

Der im Bestandsgelände vorhandene und nicht barrierefreie Toilettencontainer wird durch einen behindertengerechten Ersatzbau ausgetauscht. Durch die neue Positionierung an der Wielandstraße, können mehrere Funktionen in einer Kleinarchitektur untergebracht werden. Somit wird nicht nur eine neue behindertengerechte Toilettenanlage geschaffen, sondern bietet diese auch gleichzeitig einen Unterstand für die dort vorzufindende Bushaltestelle. In einem kleinen Lagerraum können z.B. Bierzeltgarnituren o.Ä. für Veranstaltungen gelagert werden. Des Weiteren kann mit der Installation von Vitrinen an der Fassade des Pavillons, eine Informationsstelle für den Tourismus entstehen. Das Entwurfskonzept des WC-Ersatzbaues entstand in Kooperation mit dem Architekturbüro Schaus & Decker. Die Fassade wird mit einer Holzverkleidung versehen, um sich gestalterisch in das Gesamtbild einzufügen. Die Dachkonstruktion besteht aus Holz und wird mit einem Oberlicht für die WC-Räumlichkeiten, sowie einer extensiven Dachbegrünung bestückt. Die Dachkonstruktion enthält eine Aussparung für einen neuen Baum.

Die Baumaßnahmen beginnen voraussichtlich am 17. Januar und werden bis Ende des Jahres andauern.

Hinweis: Corona-Krise

Für den Fall, dass Ihr Mitteilungsblatt wegen des **Corona-Virus** nicht oder nur **eingeschränkt** hergestellt oder verteilt werden kann, haben wir alle Inhalte online freigeschaltet.

 **LINUS WITTICH**
Lokal informiert. Druck. Internet. Mobil.

Nutzen Sie die Möglichkeit unter: ol.wittich.de

Das Team der LINUS WITTICH Medien KG

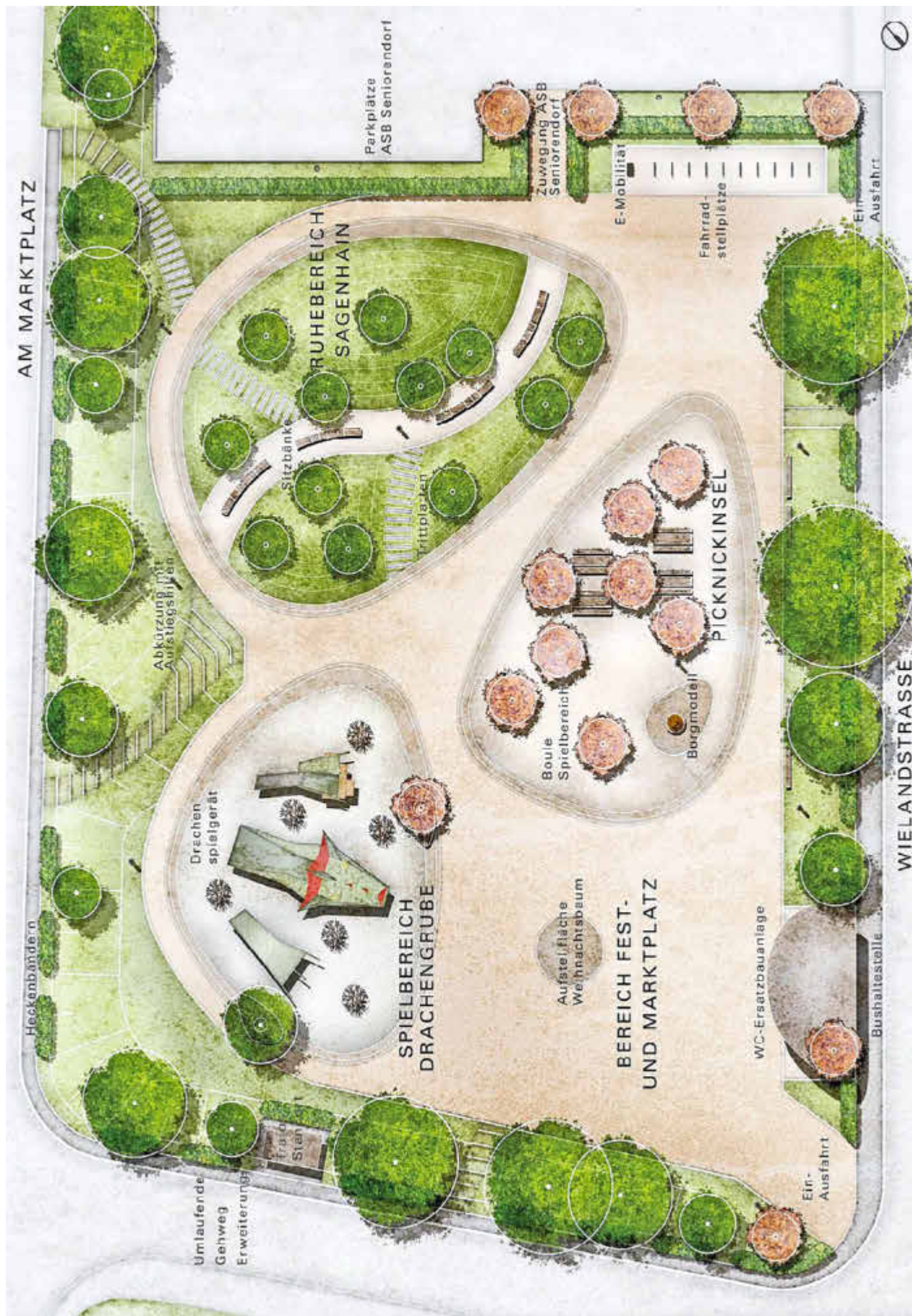

Verlegung des Kirkeler Wochenmarkts an die Burghalle

Aufgrund der Umgestaltung des Kirkeler Marktplatzes an der Wiedlandstraße, 66459 Kirkel-Neuhäusel, findet der Wochenmarkt ab **Freitag, dem 14.01.2022**, vor der Burghalle, Unnerweg 5, 66459 Kirkel-Neuhäusel, statt. Auf dem „kleinen aber feinen“ Wochenmarkt werden regionale Produkte angeboten. Öffnungszeiten: Jeden Freitag von 14:00 bis 17:00 Uhr. Nach Fertigstellung des Kirkeler Marktplatzes kann der Wochenmarkt wieder dort stattfinden.

Betrieb der Grüngutsammelstelle der Gemeinde Kirkel

Zur rechtzeitigen Planung von Anlieferungen auf die Grüngutsammelstelle möchte die Gemeinde Kirkel darauf hinweisen, dass die Anlage von **Donnerstag, 16. Dezember 2021**, bis einschließlich **Freitag, 07. Januar 2022**, geschlossen ist.

Von **Samstag, 08. Januar 2022**, bis einschließlich **Samstag, 15. Januar 2022**, ist die Anlage geöffnet. Hier besteht insbesondere die Möglichkeit zur Entsorgung von Weihnachtsbäumen.

Ab **16. Januar 2022** ist die Anlage wegen dringender Instandsetzungsarbeiten bis voraussichtlich **27. Januar 2022** (einschließlich) geschlossen.

Der reguläre Betrieb beginnt dann wieder am **Freitag, 28. Januar 2022**.

Der Bürgermeister
Frank John

Sperrung des Spielplatzes im Holunderweg

Der Spielplatz im Holunderweg ist bis voraussichtlich **Ende Januar 2022** aufgrund von Bauarbeiten gesperrt.

Öffnungszeiten der Kirkeler Büchereien

Limbach: Gemeindebücherei Limbach und Altstadt

Hauptstraße 10/12, Tel.: 06841/8098-43
E-Mail: gemeindebuecherei-kirkel@web.de / Internet: www.bibkat.de/kirkel
Öffnungszeiten:

dienstags von 14:30 Uhr – 18:00 Uhr
donnerstags von 14:30 Uhr – 17:00 Uhr

Neuhäusel: Öffentliche Bücherei Kirkel-Neuhäusel

(gemeinsame Bücherei der Gemeinde Kirkel und der Pfarrei St. Joseph) im Alten Rathaus (Goethestraße 9), Tel.: 06849/315
E-Mail: gemeindebuecherei-kirkel@web.de und koeb.kirkel@bistum-speyer.de
Internet: www.bibkat.de/kirkel-neuhaeusel
Öffnungszeiten:

mittwochs von 16:00 Uhr – 18:00 Uhr
freitags von 15:00 Uhr – 17:00 Uhr

Auf Ihren Besuch in einer unserer Büchereien freuen wir uns.
Ihr Bücherei-Team

Andere Behörden



Der Landesbetrieb für Straßenbau (LfS) informiert

Mobilität bei Eis und Schnee ist während der Corona-Pandemie eine wichtige Aufgabe
Landesbetrieb für Straßenbau trifft organisatorische Vorbereitungen für einen pandemiesicheren Winterdienst



Die Salzlager sind gut gefüllt. Foto: LfS/Thiel

Zu Beginn des Jahres 2022 ist in weiten Teilen der Gesellschaft ‚Corona‘ immer noch das vorherrschende Thema. Als Vorbereitung auf die Ausbreitung neuer Corona-Varianten wird daher aktuell viel über den Schutz der kritischen Infrastruktur in Bund und Land diskutiert.

Auch beim Landesbetrieb für Straßenbau (LfS) gehen die Planung und Umsetzung von Straßenbau- und anderen Infrastrukturprojekten für

das Jahr 2022 unter Corona-Pandemie-Vorzeichen weiter. Zugleich kümmern sich die Mitarbeiter/innen der Straßenmeistereien und Außenstellen um die wichtige Aufgabe des Winterdiensts sowie um die Instandhaltung der Straßen im Saarland. Dabei ist es dem LfS insgesamt wichtig, auch während Corona weiterhin die Straßen im Saarland in Schuss zu halten, geplante Projekte voranzutreiben und auch für die Anfragen und Anliegen der Bürgerinnen und Bürger erreichbar zu sein.

Gegen Ende letzten Jahres 2021 wurden viele Maßnahmen beendet oder gingen witterungsbedingt in die Winterpause.

In dieser Zeit sorgen die Straßenmeistereien für einen reibungslosen Ablauf beim Winterdienst und auf den Straßen. Hier hat der LfS durch organisatorische Maßnahmen sichergestellt, dass es zu keinen coronabedingten Ausfällen kommt und die Mobilität im Saarland weiter gewährleistet wird.

Der Herausforderung „Winterdienst“ in Corona-Zeiten stellen sich beim Landesbetrieb für Straßenbau (LfS) im laufenden Winter rund 192 Mitarbeiter/innen der Straßenmeistereien Sulzbach, Merzig, Rohrbach und St. Wendel sowie der Zentralmeisterei Lebach und Zentralwerkstatt Theley. Sie nehmen auf rund 295 Kilometern Bundesstraßen und 1.433 Kilometern Landstraßen mit ihren 12 winterdiensttauglichen Fahrzeugen den Kampf gegen Schnee und Eis auf. Zur Unterstützung können sie dabei auf 27 Fahrzeuge privater Unternehmen zurückgreifen. In 17 Streuguthallen und 17 Soletankstellen, die über das ganze Land verteilt sind, lagern bis zu 9.500 Tonnen Streusalz und rund 1,1 Millionen Liter Salzlösung.

„Wie sich vor dem Hintergrund der Corona-Pandemie insbesondere das Baugeschehen im Saarland auf Bundes- und Landstraßen im Jahr 2022 weiterentwickelt, ist aufgrund der derzeitigen dynamischen Entwicklung nicht gänzlich abschätzbar. Für den Winterdienst unter Corona-Bedingungen ist der LfS aber gut aufgestellt.“, so Werner Nauertz, Direktor des LfS.

Derzeit und aus den Erfahrungen des abgelaufenen Jahres 2021 kann der LfS keine Beeinträchtigungen auf geplante und laufende Bauarbeiten feststellen. Auch im Jahr 2022 werden wieder einige Großprojekte im Saarland angegangen, deren Vorbereitung beim LfS aktuell läuft. „Für 2022 liegen wir aktuell gut im Zeitplan. Aber wir werden die Corona-Lage weiter sehr genau im Blick behalten und dynamisch darauf reagieren“, so Nauertz abschließend.

Zusätzliche Informationen:

Unter www.lfs.saarland.de hat der LfS sog. „FAQ“ zum Winterdienst erstellt und darin wichtige Fragen zum Winterdienst nochmals näher erläutert.

Entsorgungsverband Saar (EVS)

Entsorgungsverband Saar versendet in Kürze Abfallgebührenbescheide

Ende Januar versendet der Entsorgungsverband Saar seine rund 220.000 Abfallgebührenbescheide. Der Versand erfolgt aus organisatorischen Gründen in drei Chargen, so dass er Mitte Februar 2022 abgeschlossen sein wird.

Die versendeten Bescheide beinhalten sowohl den Jahresabschlussbescheid für das Jahr 2021, als auch den Abfallgebühren-Vorauszahlungsbescheid 2022. Der EVS bittet um Verständnis, sollte es im Rahmen der Versandaktion aufgrund eines eventuell erhöhten Telefonaufkommens zu Wartezeiten bei der Entgegennahme von Anrufen durch das EVS Kunden-Service-Center kommen. In solchen Fällen empfiehlt es sich, es einige Tage später nochmals zu versuchen oder Anfragen schriftlich - gerne per E-Mail - einzureichen.

Damit auf Anrufe, Schreiben, Faxe oder E-Mails zum Gebührenbescheid kurzfristig reagiert werden kann, sollte in jedem Fall die vollständige Objektadresse sowie die Debitoren- oder Objektummer angegeben werden. Diese Angaben können dem Bescheid entnommen werden. Wer als EVS-Kunde bereits per Lastschrift einzahlt, braucht nichts zu tun. Wer künftig eine Abbuchung der Gebühren wünscht, verwendet hierfür das dem Gebührenbescheid beigefügte SEPA-Lastschriftmandat. Allen Gebührenbescheiden liegt in diesem Jahr ein Flyer bei, mit dem TIBO, das sympathische Maskottchen der EVS Biogut-Kampagne „Ein Herz für die Tonne“, den Saarländer*innen wichtige Tipps zum Thema „sauberes Biogut“ gibt und Informationen vermittelt, warum Kunststoffe aller Art kein Fall für die Biotonne sind (weitere Infos unter www.ein-herz-für-die-tonne.de). Für Fragen zum Gebührenbescheid steht das EVS Kunden-Service-Center von Montag bis Freitag in der Zeit von 8.00-18.00 Uhr zur Verfügung (Tel. 0681/5000-555, E-Mail: service-abfall@evs.de). Die Möglichkeit eines Vor-Ort-Termins muss vorher telefonisch abgeklärt werden.

Theaterprojekt des Staatstheaters sucht Mitspielerinnen und Mitspieler



Villa mit Taverne, Foto: Ann-Kathrin Göritz

Für das Theaterprojekt „Jedermann. Bliesgau/Monsieur Tout Le Monde“ sucht das Saarländische Staatstheater noch interessierte Laien, die Lust haben mitzuspielen. Bei dem Theaterstück, das ab dem 4. Juni als Außenprojekt im Europäischen Kulturpark Bliesbruck-Reinheim

gezeigt wird, geht es um die Auswirkungen des Klimawandels auf die deutsch-französische Grenzregion. Die Teilnehmerinnen und Teilnehmer sollten über 18 Jahre alt sein, sich für Umweltschutz interessieren und Lust haben, sich auf Deutsch und Französisch auszutauschen (Sprachkenntnisse in der jeweils anderen Sprache sind von Vorteil). Die Proben finden ab dem 19. April 2022 in Saarbrücken und in Reinheim statt. Alle Interessierten lädt das Staatstheater herzlich zu einem Casting am Sonntag, dem 23. Januar 2022, um 11 Uhr im Saarländischen Staatstheater ein. Für das Casting ist ein 2G-Nachweis, ein aktueller negativer Corona-Testnachweis sowie eine medizinische Mund-Nasenbedeckung erforderlich. Informationen und Anmeldung zum Casting über die Dramaturgin Simone Kranz: s.kranz@staatstheater.saarland. Das Theaterprojekt findet in Kooperation mit der Stiftung Europäischer Kulturpark und der Stadt Sarreguemines statt.

In den Gemarkungen Homburg, Jägersburg, Sanddorf-Bruchhof und Kirkel werden ab der 3 KW 2022 Waldflächen mit dem Hubschrauber gekalkt.

Ziel der Kalkungsmaßnahmen ist es, der fortschreitenden Versauerung der Waldböden entgegenzuwirken.

Bei den zur Kalkung vorgesehenen Waldflächen sind die Böden nicht mehr in der Lage, den durch den Menschen verursachten Säureeintrag zu kompensieren. Der im Rahmen der Kompensationskalkung ausgebrachte Kalk (Gesteinsmehl) dient dazu, weitere Säureinträge in den oberen Bodenschichten zu neutralisieren.

Auf diese Weise verbessert die Kalkung die Versorgung der Bäume mit lebenswichtigen Nährstoffen, stärkt die Puffereigenschaften des Bodens und trägt zur Stabilisierung der betroffenen Ökosysteme bei.

Der Kalk (Gesteinsmehl) wird mittels Hubschrauber ausgebracht. 60 bis 75 Hektar Wald können pro Tag gekalkt werden.
Bitte die Absperrungen der Wege beachten!

Um die Verschmutzung der Bekleidung oder eine Lärmbelästigung der Waldbesuchern zu vermeiden, werden die betroffenen Waldwege für den Zeitraum der Kalkungsmaßnahmen von SaarForst-Mitarbeitern gesperrt. Flächen, die gerade gekalkt werden, dürfen aus Sicherheitsgründen nicht betreten werden.

Beim Betreten von Waldstücken, die bereits gekalkt wurden, kann es vorkommen, dass feiner Staub an der Kleidung haften bleibt. Der Kalk lässt sich einfach ausklopfen und verursacht keinerlei Schäden an Gesundheit, Wohlbefinden und **Kleidung**. Auch für Hundepfoten ist das Gesteinsmehl unschädlich. Wann und wo gekalkt wird, lässt sich meist erst **kurzfristig** aufgrund von Windverhältnissen **genau** festlegen. Ebenso sind witterungsbedingte Unterbrechungen möglich.

Nähere Informationen zum zeitlichen und räumlichen Umfang der Maßnahmen können bei Herrn
FD Erich Fritz
(0175/2200-805) erfragt werden, der die Maßnahmen vor Ort



Gekalkt werden die Waldflächen in den Forstbezirken 22, 23 und 24. In Homburg auf einer Gesamtfläche von rund 400 Hektar.

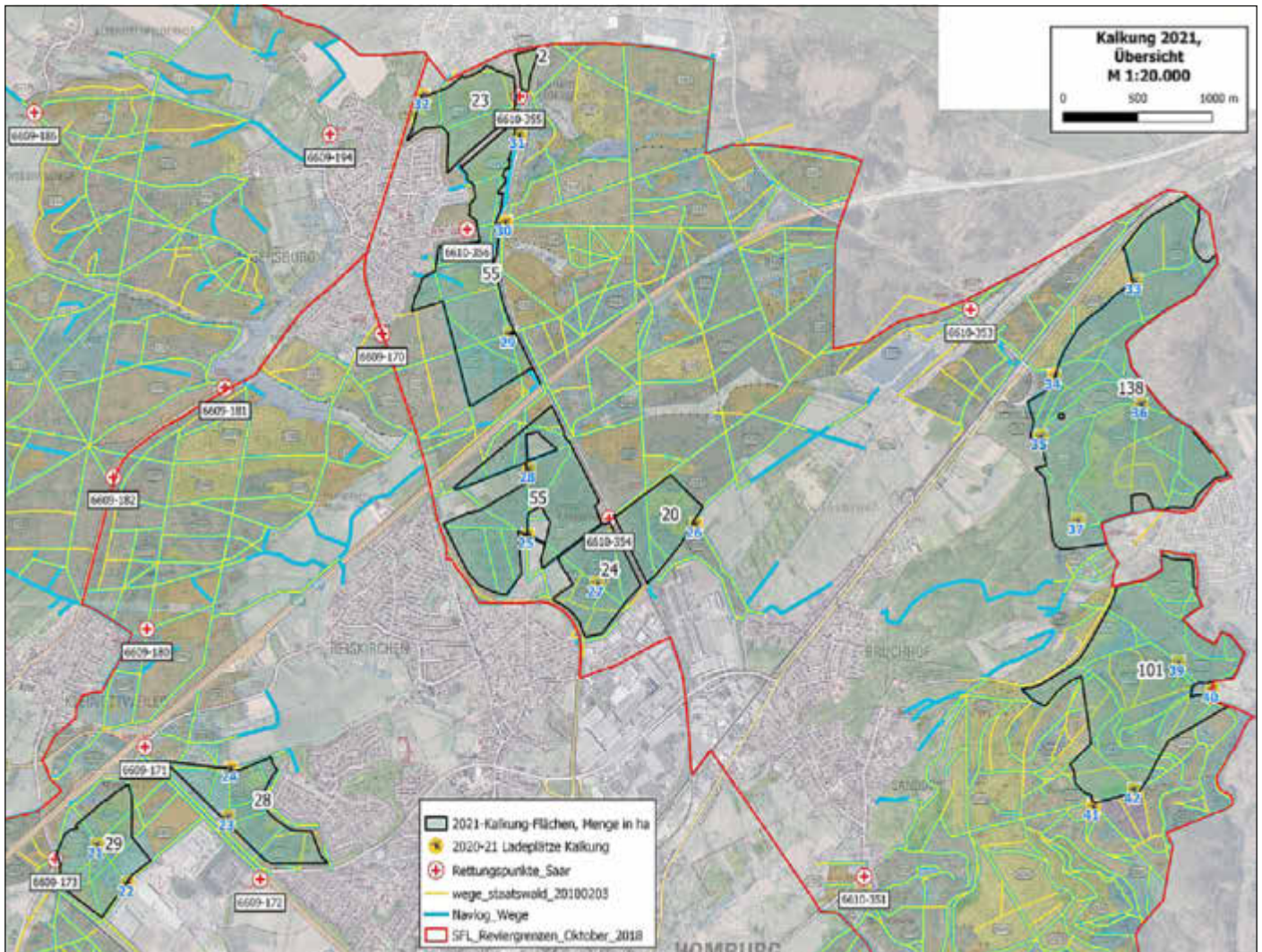
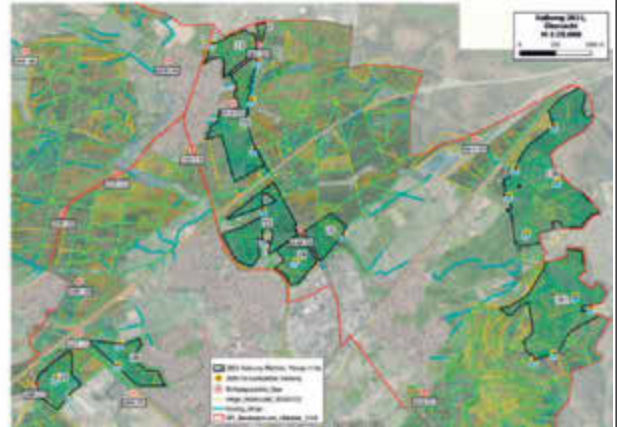

Dank an das Kreisverbindungskommando Saarpfalz-Kreis

Landrat weiß den Einsatz aller Bundeswehrkräfte zu schätzen

Es war etwas Neues, als nur kurze Zeit nach Pandemiebeginn in Deutschland die Bundeswehr zur Amtshilfe für zivile Behörden in den Gesundheitsämtern antrat. Inzwischen prägen auch die uniformierten Soldatinnen und Soldaten das Bild dort, wo es um die Bekämpfung der Corona-Pandemie geht. So auch im Saarpfalz-Kreis. Landrat Dr. Theophil Gallo, der selbst Reservist im Dienstgrad eines Hauptmanns d. R. ist, hatte zum Jahresende 2021 die Verantwortlichen des Kreisverbindungskommandos Saarpfalz-Kreis der Bundeswehr in die Verwaltung eingeladen, um deren Tätigkeit in der Verwaltung Revue passieren zu lassen, vor allem aber auch, um in einem würdigen Rahmen offiziell danke zu sagen.

Der Landrat begrüßte hierzu Oberstleutnant Frank Best, Leiter des Kreisverbindungskommandos, dessen Stellvertreter Oberstleutnant Dr. Ingo Gerber, Oberstabsfeldwebel Peter Hiege, Hauptfeldwebel Thomas Haag sowie Stabsfeldwebel Marcus Lütteke. Der Erste Kreisbeigeordnete Dieter Knicker, Andreas Motsch, Geschäftsereichsleiter Zentrale Steuerung, Sicherheit und Ordnung, sowie Uwe Wagner, Leiter des Katastrophenschutzstabes, komplettierten die Runde.

Bereits im März 2020 wurde das Kreisverbindungskommando zur Unterstützung des Katastrophenschutzstabes im Saarpfalz-Kreis aktiviert. „Unsere Aufgabe war und ist es, den Landrat und den Katastrophenschutzstab über die Möglichkeiten zu informieren, wie die Bundeswehr per Amtshilfe angefordert werden und deren Einsatz wiederum aussehen kann. Da gibt es vieles zu beachten. Über diesen Antrag wird nach Weiterleitung an das Landeskommando Saarland auf Bundesebene entschieden. Gerade zu Beginn der Pandemie haben wir regelmäßig mit zwei Kräften vor Ort die Prozesse aktiv begleitet“, differenzierte Oberstleutnant Dr. Ingo Gerber.

Das Kreisverbindungskommando nimmt darüber hinaus eine wichtige Position beim Einsatz der Soldatinnen und Soldaten ein. Seit diese im November 2020 erstmals ihren Dienst im Gesundheitsamt des Saarpfalz-Kreises antraten, fungiert stets ein Mitglied des Kreisverbindungskommandos als Bindeglied zwischen Verwaltung und Bundeswehr und übernimmt organisatorische Aufgaben. Seit über zwölf Monaten – es gab im Sommer eine etwa einmonatige Pause – helfen die Soldatinnen und Soldaten nun vornehmlich bei der Kontaktnachverfolgung. Anfänglich gab es auch Einsätze in Pflegeheimen, u. a. beispielsweise bei der personellen Unterstützung zur Durchführung von Schnelltests.

„Man muss sehen, dass die Soldatinnen und Soldaten hier in ein für sie völlig fremdes Szenario eingetaucht sind und bis zu dem Zeitpunkt nie vorgesehene Aufgaben aber dann mit viel Engagement und Freude ausgeführt haben – dieses Feedback aus den Truppen wurde mir zumindest widerspiegelt“, betonte Oberstleutnant Dr. Gerber. Nicht zuletzt dank der Mitarbeit des Kreisverbindungskommandos konnten im genannten Zeitraum bislang 60 Soldatinnen und Soldaten – sowohl vom Fallschirmjägerregiment 26 aus Zweibrücken sowie vom Artillerielehrbataillon 345 aus Idar-Oberstein – ins Gesundheitsamt vermittelt werden. Derzeit sind bis vorerst 26. Januar sechs Bundeswehrkräfte vor Ort – mit Hauptfeldwebel Thomas Haag vom Kreisverbindungskommando, der Oberstabsfeldwebel Peter Hiege ablöste.

Landrat Dr. Theophil Gallo: „Ich bin dem Kreisverbindungskommando und allen Soldatinnen und Soldaten, die ihren Dienst in unserem Gesundheitsamt leisten, sehr dankbar. Ihre Unterstützung ist unverzichtbar, wengleich alles andere als selbstverständlich. Wir haben uns von Beginn an auf den Einsatz der Bundeswehr verlassen können und die Zusammenarbeit im Haus verläuft auf Augenhöhe. Ich kann es nicht hoch genug anerkennen, dass die Überwindung der Pandemie zum gemeinsamen Ziel erklärt wurde.““



Beim Besuch in der Kreisverwaltung (v. l.): Oberstleutnant Dr. Ingo Gerber, Landrat Dr. Theophil Gallo, Oberstleutnant Frank Best, Oberstabsfeldwebel Peter Hiege, Andreas Motsch, Stabsfeldwebel Marcus Lütteke, Uwe Wagner, Hauptfeldwebel Thomas Haag und Dieter Knicker. Foto: Sandra Brettar

Siebenpfeiffer-Portrait im rheinland-pfälzischen Landtag

Homburg. Das Original befindet sich im Büro von Landrat Dr. Theophil Gallo in der Homburger Kreisverwaltung, ein in Öl gemaltes Porträt seines frühesten Vorgängers im Amt, Philipp Jakob Siebenpfeiffer.



Landrat Theophil Gallo mit dem Original-Gemälde: Das Porträt von Philipp Jakob Siebenpfeiffer, gemalt von Helmut Collmann, hängt in seinem Büro. Eine Kopie davon findet sich jetzt auch im rheinland-pfälzischen Landtag in Mainz. Foto: Martin Baus, Siebenpfeiffer-Stiftung

Eine Reproduktion des Bildes gehört seit kurzem zum Inventar der Abgeordnetenlobby des rheinland-pfälzischen Landtages in Mainz.

Der erste Homburger „Landkommissär“ ist dort sozusagen in guter demokratischer Gesellschaft zu sehen - Siebenpfeiffer ist eine von sieben Persönlichkeiten, deren Biographien bestimmt ist durch den engagierten Einsatz für eine demokratische Gesellschaft und gegen autoritäre Anmaßungen. „Er war der Initiator des Hambacher Festes 1832, der größten Demonstration für Freiheit und Demokratie des 19. Jahrhunderts in Deutschland. Durch sein couragiertes Auftreten als unbeirrbarer Verfechter der Pressefreiheit und als bekennender Anhänger der Republik hat er in diesem Kapitel der deutschen Geschichte eine wichtige Rolle gespielt“, erläutert Landrat Gallo die historische Bedeutung Siebenpfeiffers. Diese finde ihre Bestätigung nun auch in der Berücksichtigung bei der Ausstattung des Mainzer Landtages.

In der „Wandelhalle“ des rheinland-pfälzischen Parlamentes sind außer dem aufmüpfigen Homburger Landkommissär ein halbes Dutzend Frauen und Männer vertreten, die für die Geschichte des Bundeslandes von beispielhaftem Belang sind. Caroline Schelling, die zunächst zum Kreis der Göttinger „Universitätsmamsellen“ gehörte und romantischen Dichtern als Muse diente, war 1792/93 an prominenter Stelle involviert in die Geschehnisse der „Mainzer Republik“ infolge der Französischen Revolution. 1803 heiratete die für ihre Zeit ungewöhnlich emanzipierte Frau den Philosophen Friedrich Wilhelm Schelling. Die Schriftstellerin Kathinka Zitz-Halein und ihr Mann Franz Zitz - er sorgte dafür, dass sich die Mainzer „Fassenacht“ politisierte - sind als Vertreter der 1848/49er Revolution vertreten, Elisabeth und Ludwig Schwamb stehen für den Widerstand in der Nazi-Zeit. Helene Rothländer schließlich komplettiert das Septett der streitbaren Persönlichkeiten als erzkatholische Gegnerin der Nazis wie auch als einer der „Gründermütter“ des Landes Rheinland-Pfalz und seiner Verfassung.

Das Original-Porträt von Siebenpfeiffer, der, wenn man so will, Landrat Theophil Gallo bei seiner Arbeit stets kritisch über die Schulter schaut, stammt von dem in Rehlingen geborenen saarländischen Künstler Helmut Collmann (1918-1996). Vom Saarpfalz-Kreis war das Bild zum 150. Jahrestag des Hambacher Festes 1982 angeschafft worden. Schon damals hing es im Büro des Landrates - Albert Schwarz war seinerzeit der 13. Inhaber dieses Amtes.

Verbraucherzentrale des Saarlandes e. V.

Energiesparen durch Heizungsoptimierung

Kostenloser Online-Vortrag am 20. Januar 2022

Am Donnerstag, den 20. Januar 22 bietet die Verbraucherzentrale einen kostenfreien Online-Vortrag zum Thema Heizungsoptimierung an. Die Veranstaltung beginnt um 18.00 Uhr und dauert zirka eine Stunde. Anschließend ist noch eine halbe Stunde Zeit auf Fragen einzugehen.

Mit steigenden Energiekosten wird das Thema Heizungsoptimierung immer interessanter. Christine Morgen, Energieberaterin der Verbraucherzentrale, erläutert im Rahmen des Vortrags, dass viele Heizungsanlagen bei einer optimalen Abstimmung aller Komponenten aufeinander wesentlich energiesparender arbeiten können. Oft wird nach energetischen Sanierungsmaßnahmen am Gebäude die Heizungsanlage nicht an die verbesserte Situation angepasst. Auch bei einer Erneuerung des Wärmeerzeugers wird immer wieder die Chance verpasst, die Heizungsanlage insgesamt zu optimieren. Hier schlummern Einsparpotenziale, die mit relativ geringem Investitionsaufwand behoben werden können. Was verbirgt sich hinter den Begriffen Hydraulischer Abgleich, Heizkennlinie, Heiz-Check und Hocheffizienzpumpe? Welche Fördermöglichkeiten gibt es?

Anmeldung zum Online-Vortrag unter: <https://www.verbraucherzentrale-saarland.de/veranstaltungen>

Zum Thema Heizungsoptimierung bietet die Verbraucherzentrale auch individuelle Beratung an. Dank der Bundesförderung für Energieberatung der Verbraucherzentrale ist die Rückruf- und die Video-Beratung sowie die Beratung in den Niederlassungen im Saarland kostenfrei. Terminvereinbarung unter 0681 50089-15 oder unter der kostenfreien bundesweiten Hotline 0800 809 802 400.

Weitere Hinweise zu den Beratungsangeboten findet man unter: <https://verbraucherzentrale-energieberatung.de> oder unter www.verbraucherzentrale-saarland.de



AUFGEPASST!

Jetzt auf meinwittich.de anmelden und Bürgerreporter werden.

Agentur für Arbeit Saarland

Berufsbegleitend studieren mit und ohne Abitur: Studium an der FernUniversität Hagen

Berufsinformationszentrum lädt Jugendliche zu Online-Infoveranstaltung am 20. Januar ein

Am 20. Januar bietet das Berufsinformationszentrum (BiZ) Saarlouis eine Online-Infoveranstaltung über das Studienangebot, den Ablauf und das Lehrkonzept der FernUniversität Hagen an. Die Veranstaltung beginnt um 16 und dauert rund zwei Stunden.

Referenten der FernUniversität Hagen informieren an diesem Nachmittag über die Voraussetzungen, um mit und ohne Abitur zu einem Universitätsabschluss zu gelangen, über die Studiengänge und deren Ablauf sowie die wissenschaftlichen Weiterbildungsangebote. Das Studienkonzept der FernUniversität bietet den Studierenden im berufsbegleitenden Teilzeit- und Vollzeitstudium maximale örtliche und zeitliche Flexibilität. Dadurch ist es für diejenigen Studieninteressierten eine Alternative, die durch ihre Berufstätigkeit, familiäre Verpflichtungen oder eingeschränkte Mobilität keine Präsenzuniversität besuchen können oder wollen.

Interessierte werden gebeten, sich per E-Mail unter saarbruecken.biz@arbeitsagentur.de anzumelden. Auf diesem Weg erhalten sie die Zugangsdaten zur Veranstaltung (Zoom Meeting).

Kontakt und Anmeldung:

Berufsinformationszentrum (BiZ) Saarbrücken

Telefon: 0681 944 2244

E-Mail: saarbruecken.biz@arbeitsagentur.de

Ende des amtlichen Teils

Nichtamtliche Mitteilungen



Schulnachrichten



Anmeldung am Gymnasium Johanneum

Für alle Schülerinnen und Schüler, die im nächsten Schuljahr das Gymnasium Johanneum besuchen wollen, finden die **Aufnahmegespräche** für die Klassenstufe 5 im Schuljahr 2022/2023 in der Zeit von **Dienstag, 01. Februar 2022, bis Samstag, 05. Februar 2022**, statt.

Die Aufnahmegespräche werden nur nach vorheriger **Terminvereinbarung** geführt. Wir bitten, dass das Kind mit **einem** Elternteil im Johanneum zur Anmeldung erscheint. Eine FFP2-Maskenpflicht und das aktuelle Hygienekonzept des Johanneums gelten.

Zum Aufnahmegespräch sind das **Halbjahreszeugnis der Klasse 4**, der **Entwicklungsbericht im Original** sowie eine Kopie der Geburtsurkunde oder das Familienstammbuch und ein Masernimpfnachweis mitzubringen. Um Aufenthaltszeiten zu verkürzen, bitten wir den Anmeldebogen ausgefüllt mitzubringen oder vorher zu mailen.

Alle Informationen und Formulare finden Sie auf der Homepage www.johanneum-homburg.de.

Infotelefon: 06841-934770

Tag der offenen Tür an der Gemeinschaftsschule Kirkel

Am Samstag, dem 15. Januar 2022, lädt die Gemeinschaftsschule Kirkel in Limbach zu ihrem Tag der offenen Tür ein. Alle interessierten Eltern und Kinder der kommenden Fünferklassen sind herzlich willkommen.

Von 9:00 Uhr bis 13:30 Uhr können BesucherInnen ein vielfältiges Unterrichtsangebot miterleben und sich von unseren BesucherInnen bei einem Rundgang durch das Gebäude begleiten lassen. Das Schulteam möchte vor allem Eltern ansprechen, deren Kinder zurzeit die 4. Klasse der Grundschule besuchen.

BesucherInnen können sich über die Freiwillige Ganztagschule informieren. Schulleitung und Fachlehrerinnen und Fachlehrern informieren über Aufbau, Unterrichtsorganisation und Abschlüsse der Gemeinschaftsschule und berichten über besondere Aktivitäten und Projekte.

Die Gemeinschaftsschule ist die Schulform für alle Kinder und stellt unterschiedliche Anforderungen an sie. Sie führt zum Hauptschulabschluss, mittleren Bildungsabschluss und zum Abitur in 9 Jahren. Da in der Gemeinschaftsschule die Bildungslaufbahn so lange wie möglich offen bleibt und somit die Durchlässigkeit zwischen den Bildungsgängen gewährleistet ist, wird diese Schulform den unterschiedlichen Lern-, Leistungs- und Begabungstypen gerecht.

Im Schuljahr 2022/23 bieten wir wieder eine Sportklasse für sportinteressierte Schüler an. Über die Freiwillige Ganztagschule wird gewährleistet, dass Schüler täglich bis maximal 17:00 Uhr von LehrerInnen bzw. sozialpädagogischen Fachkräften betreut werden.

Die Veranstaltung findet in zwei Blöcken statt. Der erste Block geht von 09:00 Uhr bis 11:10 Uhr, der zweite Block findet von 11:20 bis 13:30 Uhr statt. Bitte melden Sie sich telefonisch für einen Block unter der Nummer 06841 / 980040 oder per E-Mail unter der Adresse sekr.gems-kir@saarpfalz-kreis.de an. Es gilt die 2G-Regel (genesen oder geimpft). Sollte die Veranstaltung digital stattfinden, werden wir Sie über die Homepage informieren.

König

...Schöne Dächer

- Dächer & Fassaden
- Klempnerarbeiten

Andreas König, Dachdeckermeister, 66459 Kirkel-Limbach

Telefon 0 68 41 / 98 27 37

Von Mittwoch, 09.02., bis Dienstag, 15.02.2022, (täglich von 08:00 Uhr bis 14:00 Uhr, am Samstag von 09:00 Uhr bis 12:00 Uhr) können Eltern ihre Kinder für die kommende Klasse 5 an der Gemeinschaftsschule Kirkel in Limbach anmelden. Bitte buchen Sie hier einen Termin auf unserer Homepage (www.gemeinschaftsschulekirkel.de). Mitzubringen sind hierfür das Original des Halbjahreszeugnisses, Nachweis über Masernschutzimpfung der Grundschule sowie die Geburtsurkunde.



Veranstaltungen



Tasmanien - Australiens wilde Insel

Live-Reportage von Daniel Spohn

Der Homburger **Biologe und Fotograf Daniel Spohn** ist mittlerweile mit seinen Multivisionsshows bundesweit und im deutschsprachigen Ausland erfolgreich. Von daher freuen wir uns, dass er am **24. Januar 2022, um 19:00 Uhr** im **Bildungszentrum Kirkel** Station macht und uns mit auf seine **Reise durch Tasmanien** nimmt.

Machen Sie sich bereit für ein fantastisches Abenteuer 17.000 km entfernt am anderen Ende der Welt mit Daniel Spohn. Der Fotograf und Biologe reist durch atemberaubend schöne Landschaften voller märchenhafter Vegetation, erlebt einzigartige Begegnungen mit der heimischen Tierwelt und trifft auf beeindruckende Menschen und Geschichten, bevor er einem der letzten wildlebenden Tasmanischen Teufeln von Angesicht zu Angesicht gegenübersteht.

Tickets gibt es unter:

https://www.ticket-regional.de/events_info.php?eventID=183001.

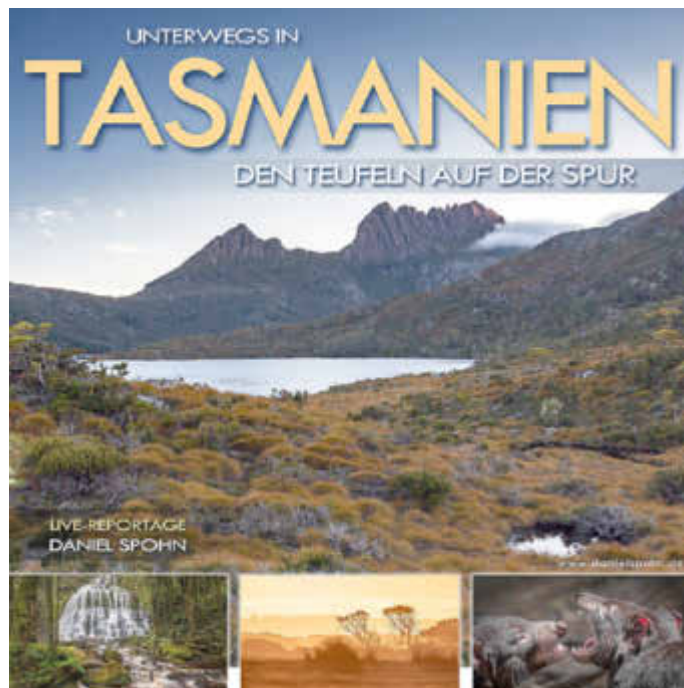



Prot. Kirchengemeinde Limbach-Altstadt

Worte der Bibel

Das Gesetz ist durch Mose gegeben; die Gnade und Wahrheit ist durch Jesus Christus geworden. Joh 1,17

Worte des Leben

Als du kamst, waren alle froh. Ob alle weinen, wenn du gehst, hängt von dir ab. Aus dem Kaukasus

Pfarramtsteam:

Pfarramt 1:

Pfarrerin Christiane Härtel, Theobald-Hock-Platz 4, Tel. 06841 / 80286
E-Mail: Pfarramt.Limbach.Altstadt.1@evkirchepfalz.de

Homepage: www.ev-kirche-limbach-altstadt.de

Pfarramt 2:

Pfarrerin Bärbel Ganster-Johnson, Bliestalstr. 39, 66450 Bexbach, Tel. 06826 / 2784

E-Mail: Pfarramt.Limbach.Altstadt.2@evkirchepfalz.de

Bürozeiten im Pfarramt 1 - Sekretärin: Silke Steinfeldt

Die Öffnungszeiten des Pfarramtes sind:

dienstags von 15:30 Uhr - 17:30 Uhr

mittwochs von 09:00 Uhr - 12:00 Uhr

freitags von 09:00 Uhr - 12:00 Uhr

Aktuelle Informationen finden Sie auch auf:

- unserer Homepage unter www.ev-kirche-limbach-altstadt.de
- der Homepage des Dekanats unter www.prot-dekanat-homburg.de
- der Homepage unserer Landeskirche unter www.evkirchepfalz.de

Wir sind für Sie da! Wenn Sie ein Gespräch, einen Besuch wünschen, scheuen Sie sich nicht, im Pfarramt anzurufen, damit wir etwas vereinbaren können! Tel. 06841 / 80286.

Gottesdienst

16.01.2022 – 2. Sonntag nach Epiphania

10:00 Uhr Martinskirche Altstadt, Pfrin. Härtel

Die Kollekte ist bestimmt für die Arbeit der Kirchengemeinde.

Wir freuen uns über Ihren Gottesdienstbesuch - bitten jedoch aufgrund der angespannten Corona-Situation um Voranmeldung im Pfarramt, Tel. Nr. 06841 / 80286 - mit Angabe von Name, Anschrift und / oder Telefonnummer. Vielen Dank! Gottesdienstbesuch ist nur mit medizinischem Mundnasenschutz möglich. Sitzplätze sind gekennzeichnet.

KirchenKinoPlus zeigt am

Samstag, 15.01.2022

18:00 Uhr „Lang lebe Ned Devine!“ in der Friedenskirche Kirkel-Neuhäusel

Veranstalter: Gemeindepädagogischer Dienst mit den Kirchengemeinden Hassel, Kirkel-N., Kleinottweiler, Limbach-Altstadt, Niederbexbach und Rohrbach

Ansprechpartner - Gemeindebezirk Limbach:

Pfarramt 1: 06841 / 80286 - Pfarrerin Härtel

Kirchendienst: Dieter Hock, Tel. 06841 / 89377 Theobald-Hock-Haus Limbach: Tel. 06841 / 81131

Vermietung THH: Elke Neu-Schuler, Tel. 0157 / 39679214,

Mo - Fr, jeweils 09:00 - 17:00 Uhr

Hausmeister THH: Dieter Hock, Tel. 06841 / 89377 Prot. KiTa „Pustelblume“ Limbach: Tel. 06841 / 80788

Ev. Frauenbund: Ursula Schmidt, Beethovenstr. 18, Tel. 06841 / 80125

Kirchenchor: Marianne Hoßfeld, Tel. 06841 / 89444

Ökum. Sozialstation Homburg - Kirkel gGmbH: Tel. 06841 / 61660,

Rufbereitschaft: 0163 / 6166060

Ansprechpartner - Gemeindebezirk Altstadt:

Pfarramt 2: 06826 / 2784 - Pfarrerin Ganster-Johnson

Kirchendienst: Ingo Hennchen-Werner, Tel. 0176/84965231

Prot. Gemeindezentrum Altstadt: Tel. 06841 / 89266

Vermietung GZ: Frau Gartenhof-Vogl, Tel. 06841 / 80232

Prot. KiTa „Himmelsgarten“ Altstadt: Tel. 06841 / 80099

Ev. Frauenbund: Thea Bentz, Ortsstr., Tel. 06841 / 8393

Prot. Kirchengemeinde Kirkel-Neuhäusel

Protestantisches Pfarramt:

Falk Hilsenbek, Goethestr. 7b, Tel. 06849 / 264 www.protkirchekirkel.de/ email: pfarramt.kirkel@evkirchepfalz.de

Ev. Frauenbund: Helga Neuschwander, Im Ginkental 3, Tel. 06849 / 6621

Ev. Kirchenchor: Toni Kobel, Neuhäuseler Str. 9, Tel. 06849 / 6869

Ev. Jugend: Wolfram Wagner, Friedhofstr. 13, Tel. 0176 / 22752548

Ev. Posaunenchor: Matthias Schwarz, Eisenbahnstr. 14, Tel. 06849 / 5569837

Kirchendienerin: Nathalie Hermann, Akazienweg 14, Tel. 06849 / 600971, Vertretung: Iris Peitz, Tel. 06849 / 6373

Protestantische Kindertagesstätte, Triftstr. 8, Leiterin Frau Schmidt, Tel. 06849 / 6116

Jochen-Klepper-Haus, Triftstraße 8, Tel. 06849 / 6099278

Hausmeister Jochen-Klepper-Haus und Belegung Gemeindehaus:

Helmut Ulrich, Kaiserstr. 9, Tel. 06849 / 9709714

Kinderkirche: Tanja Klaus, Tel. 06849 / 181547

Gottesdienst

Der Gottesdienst am **16. Januar** beginnt um 10 Uhr im Jochen-Klepper-Haus und wird von Pfr. Falk Hilsenbek gehalten. Zum Eintritt in die Kirche gilt die 3G-Regel. Das bedeutet, dass nur Genesene, Geimpfte oder Getestete Zugang zum Gottesdienst haben werden. Wir bitten daher die Gottesdienstbesucher die entsprechenden Dokumente (z.B. Impfausweis) mitzubringen.

KirchenKino Plus, ein Projekt der Region West im Dekanat Homburg, zeigt am Samstag, den 15. Januar 2022 um 18 Uhr im Jochen-Klepper-Haus in Kirkel-Neuhäusel den Film „**Lang lebe Ned Devine!**“

„Zwei rüstige Rentner suchen den Lotto-König in ihrem 52-Seelendorf und entdecken, dass der alte Fischer Ned Devine aus Freude über den Gewinn gestorben ist. Damit das Geld nicht verfällt, finden die gewieften Alten eine Lösung, die dem gesamten Dorf die Monaten sichert. Eine ‚Irish Comedy‘ vom Feinsten, gespickt mit schrulligen Typen und schwarzem Humor. Ein Meisterwerk an Schlitzohrigkeit.“

Der Film, der 1998 in Großbritannien und Irland erschienen ist, beginnt um 18 Uhr. Gemeindeglieder und interessierte Besucher sind recht herzlich eingeladen. Beim Einlass gilt die 3G-Regel.

Gottesdienst und Homepage

Die Gemeindeglieder, die die Gottesdienste im Jochen-Klepper-Haus nicht besuchen wollen, können auf der Homepage der Kirchengemeinde (www.protkirchekirkel.de) die entsprechenden Texte, Gebete, Lieder und Predigten eingesehen. Die Gemeinde ist zum Nachlesen herzlich eingeladen.

Für die, die keinen Internetzugang zur Verfügung haben besteht die Möglichkeit, sich aus einer grauen Plastikkiste auf den Kirchenstufen die Kopie der Gottesdienst-Texte mitzunehmen.

Weiterhin möchte die Kirchengemeinde noch einmal daran erinnern, dass jede/r, der/die das Bedürfnis zu einem Gespräch hat, im Pfarramt unter der Nummer 264 einen Gesprächstermin ausmachen kann.

Kirchenwein

Der Kirchenwein kann wieder erworben werden. Frankweiler Königsgarten Riesling Kabinett Jahrgang 2020 ist erhältlich in der KiTa oder beim Vorstand des Kirchenbauvereins.

Pfarrei Heilige Familie Blieskastel

www.pfarrei-blk-heilige-familie.de

15.01. Samstag

18:00 Uhr Niederwürzbach Eucharistiefeier

16.01. Sonntag

09:00 Uhr Alsbach Eucharistiefeier

10:30 Uhr Kirkel-Neuhäusel Eucharistiefeier

18:00 Uhr Limbach Eucharistiefeier, Amt für Wilfried Schacht

18:30 Uhr Niederwürzbach Taizé-Andacht, Kirche St. Hubertus

19.01. Mittwoch

09:00 Uhr Kirkel-Neuhäusel Eucharistiefeier, Amt für Adolf Konrad (Jgd)

18:00 Uhr Lautzkirchen/Pfarrheim großer Saal Gebet der Stille (Meditation)

20.01. Donnerstag

10:00 Uhr Limbach/ASB-Senioren-Wortgottesfeier zentrum

18:00 Uhr Niederwürzbach Eucharistiefeier

21.01. Freitag

13:30 Uhr Lautzkirchen/Bliestal-Wortgottesfeier Klinik

22.01. Samstag

18:00 Uhr Niederwürzbach Eucharistiefeier, Amt für Bertold Bieg (Jgd), Amt für Anna Sand (Jgd)

23.01. Sonntag

09:00 Uhr Bierbach Eucharistiefeier

10:30 Uhr Kirkel-Neuhäusel Wortgottesfeier

10:30 Uhr Lautzkirchen Eucharistiefeier, Amt für Egon Ballas (Jgd), Amt für Otto Badt und Maria Badt geb. Wack, Amt für verstorbene Geschwister, Amt für Theo Graf

11:45 Uhr Lautzkirchen Taufe des Kindes Emilio Zinßmeister

26.01. Mittwoch

09:00 Uhr Kirkel-Neuhäusel Eucharistiefeier

Seelsorgegespräche

können jederzeit per Telefon geführt werden. Sie erreichen das Pastoralteam über die Nummer des Pfarrbüros oder unter der Nummer des Notfallhandys, Tel. 0151 / 14879654.

Pastoralteam:

Pfarrer Eric Klein, Pater Ferdinand Ezekwonna, Pastoralreferent Steffen Glombitza, Pastoralreferentin Isabelle Blumberg, **Kontakt über Pfarrbüro Lautzkirchen.**

Kontakt Pfarrbüro:

Pfarrer-Peter-Straße 1, 66440 Blieskastel, Telefon: 06842 / 4628,
Fax: 06842 / 52090, E-Mail: pfarramt.blk.heilige-familie@bistum-
speyer.de
Homepage: www.pfarrei-blk-heilige-familie.de
Öffnungszeiten: Mo bis Fr: 09:00 - 12:00 Uhr und Do 15:00 - 17:00
Uhr

Aufgrund der aktuellen Situation ist das Pfarrbüro für den Publikumsverkehr geschlossen. Bitte melden Sie sich telefonisch oder per Mail.

Wichtige Hinweise:

Für sämtliche Gottesdienste gilt bis auf weiteres die **3G-Regelung** (Geimpft, Genesen, Getestet).

Zusätzlich gibt es wieder die **Einbahnregelung**. Auch die **Abstandsregelung** und die **Maskenpflicht auch am Platz** sind wieder eingeführt. **Bitte beachten Sie auch die aktuellen Veröffentlichungen auf unserer Homepage. Wegen der aktuell leider wieder angespannten Corona-Situation kann es zu kurzfristigen Absagen und/oder Änderungen kommen.**

Januar-Projekte der Firmvorbereitung - offenes Angebot für Alle Gebet der Stille

am: 19. Januar 2022 um 18:00 Uhr

Teilnehmerzahl unbegrenzt

Zeitaufwand: ca. 2,5 h

Termin: 19.01.2022, 18:00 Uhr

Ort: Pfarrheim Lautzkirchen

Meditation, Kontemplation, Atemgebet, es gibt eine Vielzahl von Gebetsformen, die ohne Worte auskommt. Gerade in einer Zeit, die durch Smartphone und Social Media sehr wortüberflutet und manchmal stressig ist, bieten diese Gebetsformen eine Möglichkeit zur Stille und inneren Ruhe zu kommen.

Bitte melden Sie sich für diese Projekte im Pfarrbüro an!

Jehovas Zeugen

Königreichssaal Bierbach an der Blies, Pfalzstr. 16

Unsere Gottesdienste finden per Videokonferenz statt:

Donnerstag um 19.00 Uhr und Samstag um 17.30 Uhr

Warum wird die Bibel das Wort Gottes genannt, obwohl sie von Menschen geschrieben wurde? Ist es vernünftig zu glauben, dass Gott Menschen seine Gedanken eingegeben hat?

Z.B. ein Vorgesetzter sagt seinem Angestellten was er in einen Brief schreiben soll. Ähnlich ist es mit der Bibel. Sie wurde zwar von Menschen geschrieben, aber die Botschaft ist von Gott. In 2. Timotheus 3 Vers 16 steht: „Die ganze heilige Schrift ist von Gott eingegeben ...“. Die Bibel offenbart also selbst, wer ihr Autor ist. Dazu das Video: <https://www.jw.org/de/bibliothek/videos/Eine-gute-Botschaft-von-Gott-Videoserie/video-wer-hat-die-bibel-geschrieben/>

Wenn die Bibel von Gott ist, würde man erwarten, dass er sie auch beschützt. Über die Jahrhunderte haben immer wieder einflussreiche Personen versucht, sie auszurotten. Aber selbst unter Androhung des Todes haben viele Menschen ihr Leben für die Bibel riskiert. Einer von ihnen war William Tyndale. Dazu das Video:

<https://www.jw.org/de/biblische-lehren/Geschichte/bibeluebersetzer/william-tyndale-liebte-die-bibel-ausschnitt/>

Auf der offiziellen Webseite [jw.org](http://www.jw.org) können Sie die Bibel online lesen und erfahren, wer Jehovas Zeugen sind und was sie glauben. Diese Webseite ist in über 1000 Sprachen abrufbar.

Geburtsdaten reichen bis 1902, die Heiratsdaten bis 1930. Die Sterbeurkunden konnten bis Ende 1973, also bis zur Gebietsreform, ausgewertet werden.

Außer dem eigentlichen, nach Männernamen geordneten, Ortsfamilienbuch sind auch ein Register der Frauen und ein Ortsregister enthalten.

Das Buch umfasst insgesamt etwa 912 Seiten und ist zum Preis von 27,- € (zzgl. evtl. Versandkosten) bei der Geschäftsstelle im Rathaus, Hauptstraße 10 in Kirkel-Limbach erhältlich. Bestellungen nehmen wir auch gerne telefonisch unter 06841/8098-40 oder per E-Mail an hvv@kirkel.de entgegen. Kauf auf Rechnung oder gegen Barzahlung (bitte möglichst passend mitbringen).

Wir freuen uns sehr über Ihre Bestellung, mit der Sie auch die Arbeit des Arbeitskreises Genealogie und des Heimat- und Verkehrsvereins Kirkel e.V. unterstützen.

Dominik Hochlenert

1. Vorsitzender Heimat- und Verkehrsverein Kirkel e.V.

Ihre Feuerwehr informiert

Einsatz „Wasserschaden groß“

Limbach, Bahnhofstraße

05.01.2022, 09:00 Uhr

Am Mittwochmorgen, den 05. Januar 2022 wurde der Löschbezirk Limbach gegen 09:00 Uhr aufgrund eines Wasserschadens in der Bahnhofstraße alarmiert.

Vor Ort stellten die Einsatzkräfte fest, dass der Kellerbereich des betroffenen Gebäudes ca. 60cm unter Wasser stand. Bedingt durch die aktuelle Hochwassersituation hatte sich Grundwasser in den Kellerbereich gedrückt, welches durch die dort installierten Pumpen nicht mehr abgepumpt werden konnte. Mit insgesamt drei Pumpen konnten die Feuerwehrkräfte die Wassermassen aus den Kellerräumen entfernen.

Während des Einsatzes wurde in einem Nachbaranwesen ebenfalls ein Wassereintritt festgestellt. Die dortigen Kellerräume standen ca. 10cm unter Wasser und wurden mittels Pumpe und Wassersauger gereinigt.

Die Feuerwehr Kirkel war bis zur Wiederherstellung der Einsatzbereitschaft etwa sechs Stunden im Einsatz. (kd)

Einsatz „Ölspur“

Kirkel-Neuhäusel, Kaiserstraße

08.01.2022, 14:00 Uhr

Am Samstagnachmittag, den 08. Januar 2022 wurde der Löschbezirk Kirkel-Neuhäusel gegen 14:00 Uhr aufgrund einer Ölspur im Bereich des „Kreisel“ Kaiserstraße bzw. der Einmündung in Richtung Blieskastel-Lautzkirchen alarmiert. Die Verunreinigungen erstreckten sich über die Fahrbahn im Kreiselbereich bzw. im Einmündungsbereich zur L 113.

Die Ölspur wurde unter Einsatz eines Spezialmittels gereinigt und die Gefahrenstelle so beseitigt. Die Feuerwehr Kirkel war etwa 30 Minuten im Einsatz. (kd)

Einsatz „Brand Lkw“

Altstadt, Gewerbegebiet Am Zunderbaum

09.01.2022, 01:45 Uhr

In der Nacht von Samstag auf Sonntag, den 09. Januar 2022 wurden die drei Löschbezirke der Feuerwehr Kirkel gegen 01:45 Uhr aufgrund eines Lkw-Brandes im Gewerbegebiet Am Zunderbaum alarmiert. Die Zugmaschine eines Lkw hatte zuvor aus unbekannter Ursache Feuer gefangen.

Bei Eintreffen der Feuerwehrkräfte stand das Führerhaus bereits in Vollbrand. Durch die sofort eingeleiteten Löschmaßnahmen konnte ein Übergreifen der Flammen auf weitere Fahrzeuge verhindert werden. Der Fahrer des Lkw wurde durch den Brandausbruch nicht verletzt.

Bis zur Wiederherstellung der Einsatzbereitschaft war die Feuerwehr Kirkel etwa drei Stunden im Einsatz. (kd)

ASB Ortsverband Saarpfalz – Leibs Heisje

Wir liefern an unsere Kunden **an allen Tagen Essen auf Rädern**. Leibs Heisje hat außerdem den **betreuten Mittagstisch** montags bis freitags von 10 Uhr bis 13:30 Uhr geöffnet.

Die soziale Betreuung aktiviert die Besucher mit der **Betreuungsgruppe „Cafe sellemols.“ Dies ist ein Angebot an ältere Menschen: dienstags von 14:00 Uhr bis 17:00 Uhr.**

Wir entlasten pflegende Angehörige von Menschen mit beginnender Demenz mit diesen Angeboten.

Wir bieten Beratung zu Ihren Fragen an und informieren Sie über Entlastungsangebote hier in Kirkel-Limbach und Kirkel-Neuhäusel, sowie über Einrichtungen in Ihrer Nähe. Wir informieren Sie zu Fragen der Finanzierung der Betreuungskosten.

Um an unseren Angeboten teilnehmen zu können, müssen Sie geimpft oder genesen sein. Unsere Bestimmungen müssen den jeweils aktuell gültigen rechtlichen Bedingungen angepasst werden. Bitte haben Sie hierfür Verständnis und melden sich zur Terminabsprache für ein Beratungsgespräch bitte vorher telefonisch in Leibs Heisje (06841- 981413)!

Bürgerbusverein Kirkel e.V.

Der Bürgerbus Kirkel hat trotz Corona im Jahr 2021 eine erfreuliche Entwicklung genommen. Insgesamt 2.182 Fahrgäste haben das kostenlose Angebot angenommen. Gegenüber dem Vorjahr bedeutet dies ein Zuwachs von 503 Fahrgästen = 30 %.

Von dem Bürgerbusteam, 20 Damen und Herren, wurden im Jahr 2021 1.812 ehrenamtliche Stunden erbracht.

Leider stehen uns in diesem Jahr zwei Fahrer nicht mehr zur Verfügung.

Aus der Gemeinde



Heimat- und Verkehrsverein Kirkel e.V.

Zeitzeugenberichte zum „Westwall“ gesucht

Die Überreste der „Westwall“-Anlagen im Kirkeler Wald zeugen von der Nazi Herrschaft und deren Untergang. Zwischen 1936 und 1940 als Verteidigungssystem erbaut, wurden die Anlagen nach Ende des Krieges von den Alliierten gesprengt. Zurück blieben nur Ruinen, die nach und nach von der Natur zurückerobert wurden und heute zum Teil kaum noch erkennbar sind.

Damit dieses Kapitel Kirkeler Geschichte nicht in Vergessenheit gerät, sollen die Überreste des „Westwalls“ als Mahnmale der Öffentlichkeit zugänglich gemacht werden. In Kooperation mit der Gemeinde Kirkel soll ein Themen-Wanderweg eingerichtet werden, auf dem sich Wanderer und Spaziergänger über die Anlagen und deren Geschichte informieren können.

Dafür werden nun Zeitzeugen, Zeitzeugenberichte und Dokumentationen zum „Westwall“ gesucht. Wer kann Informationen dazu liefern? Seien es Karten, Dokumente, Postkarten, Briefe, Bilder, Anekdoten usw. Jedes Detail könnte hilfreich sein.

Wenn Sie Zeitzeugenberichte in Form von persönlichen Erfahrungen bzw. Anekdoten beisteuern können, melden Sie sich bitte bei der Geschäftsstelle des Heimat- und Verkehrsvereins Kirkel e.V. unter 06841 / 8098-40 bzw. per E-Mail an hvv@kirkel.de oder beim Beigeordneten für Umwelt, Herrn Max V. Limbacher unter 0175 / 7711447. Wir hoffen auf Ihre Unterstützung!

Neues Ortsfamilienbuch ab sofort erhältlich

Der Arbeitskreis Genealogie hat über die letzten Jahre an dem Werk für Altstadt mit Woogsackermühle und Lappentascherhof sowie Kleintotweiler, Niederbexbach, Mittel- und Oberbexbach, Frankenholz und Höchen gearbeitet. Nun ist es im Conte-Verlag erschienen.

Das Buch enthält Daten ab 1798 aus den Geburts-, Heirats- und Sterbeurkunden des ehemaligen Standesamtsbezirks Limbach. Die



Seniorenheim Höcherberg gGmbH
Amselstraße 1 • 66450 Bexbach
Tel.: 0 68 26 / 93 23-0 • Fax: 0 68 26 / 93 23-24
www.sh-hoecherberg.de

Bei uns sind Sie zu Hause!

- stationäre Pflege
- Kurzzeitpflege
- Palliativpflege
- offener Demenzbereich
- großzügige Außenanlage mit Sinnesgarten
- ... wir liefern auch Essen auf Rädern!

Um unser Angebot weiter aufrecht zu erhalten brauchen wir Verstärkung.

Möchten auch Sie ein paar Stunden ihrer Freizeit zur Verfügung stellen? Unter dem Motto „Zeit zu verschenken ist großartig“, schenken Sie mindestens 2 Mal im Monat einen halben Tag als Fahrer im Bürgerbusverein unseren Mitbürgern/innen. Es gibt viele Menschen, die dafür Danke sagen. Infos dazu erhalten Sie auf unserer Webseite www.Buergerbus-kirkel.de oder beim Vorsitzenden Hans-Peter Schmitt, (Telefon 06849-714). Wir freuen uns auf Sie. Bürgerbusverein Kirkel e.V.

KG Burgnarren

Liebe Mitglieder, liebe Freunde der KG Burgnarren,

ihr werdet es bereits schon länger vermutet haben, doch wir als Vorstand wollten diese Entscheidung so lange wie möglich hinauszögern, in der Hoffnung, sie nicht in der Weise treffen zu müssen. Doch die aktuelle Lage lässt uns keine andere Wahl. Schweren Herzens müssen wir verkünden, dass wir übereingekommen sind, alle Veranstaltungen der KG Burgnarren der **Session 2021/2022 abzusa-gen**. Damit werden neben dem Ordensfest (22.01.2022) auch die Gala-Prunksitzung, der Kinderpreismaskenball, die Jugenddisco sowie auch die Bürgerstürmung in dieser Session ausfallen. Dieser Schritt fiel uns sicherlich nicht leicht und ihm sind viele Diskussionen, Abwägungen und Überlegungen für Alternativveranstaltungen vorausgegangen. Doch das aktuelle Pandemiegeschehen ist nach wie vor zu ungewiss und mit zu vielen Risikofaktoren verbunden, als dass wir in dieser Zeit ruhigen Gewissens Veranstaltungen durchführen könnten. Das Risiko, dass sich ein Akteur, ein Helfer oder ein Gast auf einer unserer Veranstaltungen ansteckt - und sei das Hygienekonzept noch so gut und die Einlasskontrolle noch so streng - ist schlicht zu hoch. Die Gesundheit unserer Mitglieder und Vereinsfreunde stehen für uns an oberster Stelle und damit auch über einer unbedingten Durchführung der Veranstaltungen.

Für euch Kinder und Jugendlichen tut uns diese Entscheidung besonders leid. Wir wissen, wie gerne ihr eure Tänze, für die ihr nun schon über anderthalb Jahre trainiert, euren Familien und Freunden gezeigt hättet und wir wissen auch, wie gerne ihr euch, egal ob Gardemitglied oder nicht, verkleidet und stolz in euren Kostümen präsentiert hättet. Ihr wart einer der Gründe, weshalb wir eine Absage so lange wie möglich hinausgezögert haben, in der Hoffnung, dass sich die Pandemielage so weit beruhigt, dass zumindest eine Alternativveranstaltung, gegebenenfalls im Freien, möglich ist. Aber auch hier ist uns die Gesundheit aller, egal ob Klein oder Groß, zu wichtig, sodass wir für uns beschlossen haben, auch unabhängig von den in der Fastnachtzeit möglicherweise geltenden Regelungen keine Alternativ- oder Freiluftveranstaltung durchzuführen. Dabei gilt jedoch wie bereits in der letzten Session: wir sagen „nur“ unsere Veranstaltungen ab, nicht die gesamte Session 2021/2022. Wir werden also - im Rahmen der jeweiligen Möglichkeiten - kleinere Ideen im Ort oder digital verwirklichen. Wie diese aussehen, wird die Zeit zeigen, lasst euch einfach überraschen.

Da wir im letzten Jahr im Rahmen unseres Fotowettbewerbs so viele tolle und kreative Kostümierungsbilder zugeschickt bekommen haben und euch Kindern die Aktion sichtlich Spaß gemacht hat, wird es auch in dieser Session wieder einen digitalen Prämierungslauf geben. Wir hoffen, dass ihr unsere Entscheidung nachvollziehen könnt. Seid gewiss, unser Fastnacht-Herz ist dabei mindestens genauso schwer wie eures. Gleichzeitig sind wir zuversichtlich, dass wir bald wieder gemeinsam tanzen und feiern und das Brauchtum Fastnacht hochhalten können. Alleh Hopp!

Der Vorstand

Digitaler Prämierungslauf

Liebe Kinder, ihr wisst, in der aktuellen Zeit ist alles immer noch irgendwie auf den Kopf gestellt. Ihr habt bestimmt mitbekommen, dass wir unseren Kinderpreismaskenball auch in dieser Session leider wieder absagen mussten. Es war eine schwere Entscheidung für uns, aber das Risiko, dass sich jemand auf unserer Veranstaltung mit Corona ansteckt und deswegen krank wird, war uns nach wie vor zu hoch. Trotz allem wollen wir natürlich nicht auf unser Brauchtum Fastnacht verzichten. Wir wollen mit euch die närrische Zeit zwar mit Abstand, dafür aber

mit umso mehr Kreativität, Freude, lachenden Gesichtern und bunten Farben feiern! Deshalb haben wir uns entschieden, unseren Prämierungslauf, den ihr sonst immer als Polonaise durch die Burghalle mitgemacht habt, in diesem Jahr wieder als Fotowettbewerb stattfinden zu lassen. Habt ihr vielleicht sogar schon eine Idee als wen oder was ihr euch verkleiden wollt? Ein Motto gibt es dieses Jahr nicht, lasst eurer Phantasie freien Lauf und näht, klebt, schmückt und schminkt wie es euch gefällt. Macht anschließend ein Foto von euch, das ihr uns dann per E-Mail zuschickt. Die besten Kostüme werden wieder mit tollen Preisen prämiert. Fangt am besten bald mit euren Ideen an, damit eure Kostüme rechtzeitig fertig sind. Mitmachen könnt ihr bis Sonntag, 20. Februar 2022, also dem Tag, an dem eigentlich unser Kinderpreismaskenball mit Prämierungslauf stattgefunden hätte. Wir freuen uns auf eure Bilder und sind gespannt, was ihr euch einfallen lasst!

Selbstverständlich werden beim Fotowettbewerb die Bestimmungen zum Kinder- und Jugendschutz strengstens eingehalten. Dies bedeutet auch, dass die eingesendeten Fotos **nicht** im Internet veröffentlicht werden. Bitte senden Sie das Foto zum Kostümwettbewerb an info@burgnarrenkirkel.de und fügen der E-Mail **Name, Alter** sowie **Adresse** des Kindes bei, Einsendeschluss ist der 20.02.2022.

Kirchen kino

Kirchen kino Plus, ein Projekt der Region West im Dekanat Homburg, zeigt am **Samstag, den 15. Januar 2022** um 18.00 Uhr im Jochen-Klepper-Haus in Kirkel-Neuhäusel den Film „**Lang lebe Ned Devine!**“.

„Zwei rüstige Rentner suchen den Lotto-König in ihrem 52-Seelendorf und entdecken, dass der alte Fischer Ned Devine aus Freude über den Gewinn gestorben ist. Damit das Geld nicht verfällt, finden die gewieften Alten eine Lösung, die dem gesamten Dorf die Mone-ten sichert. Eine ‚Irish Comedy‘ vom Feinsten, gespickt mit schrulligen Typen und schwarzem Humor. Ein Meisterwerk an Schlitzohrigkeit.“ Der Film, der 1998 in Großbritannien und Irland erschienen ist, beginnt um 18.00 Uhr. Gemeindeglieder und interessierte Besucher sind recht herzlich eingeladen. Beim Einlass gilt die 3G-Regel.

Kreisvolkshochschule Saarpfalz - VHS Kirkel

Die **VHS-Kirkel** plant ab Mittwoch, **26.01.22, 17.45 Uhr** einen neuen **Yoga-Kurs in der Gymnastikhalle der Gemeinschaftsschule in Limbach** zu starten.

Referentin ist Frau **Renate Geßner**, die Kurse laufen jeweils über **12** Termine, die Kursgebühr beträgt **42,00 €**. Alle Teilnehmer müssen wegen der Hygienemaßnahmen die **2G+(Booster)** Regel erfüllen.

Interessenten können sich beim Leiter der VHS in Kirkel, Herrn Willi Habermann, Tel. 06841-89196, E-Mail. W.Habermann@t-online.de oder direkt bei der Kreisvolkshochschule (Tel. 06842-9243-10), bzw. online www.kvhs-saarpfalz.de, oder spk.vhsen.de anmelden.

Bei der Geschäftsstelle der Kreisvolkshochschule Saarpfalz können Sie sich auch über die weiteren Bedingungen und Hygienemaßnahmen (Corona) informieren.

Aus den Ortsteilen



Ortsteil **Altstadt**



Feuerwehr Kirkel - Löschbezirk Altstadt

Der Löschbezirk Altstadt führt derzeit die praktischen und theoretischen Übungen im Rahmen eines Sonderdienstplans durch. Vor dem Hintergrund der aktuellen Lage ist - unter Beachtung der geltenden Hygieneregulungen - bis auf Weiteres die Durchführung eines eingeschränkten Dienst- und Übungsbetriebes möglich.

Vor dem Hintergrund der aktuellen Pandemieentwicklung musste die Jugendarbeit der Feuerwehr Kirkel bis auf Weiteres eingestellt werden.



Ergotherapeutische Praxis
Carsten Ringling

Mörikestraße 10 · 66459 Kirkel · Telefon (0 68 49) 60 98 94
- auch Hausbesuche -

SV Altstadt

Generalversammlung

Am **Sonntag den 30.01.2022** findet um 15:00 Uhr die diesjährige Generalversammlung im Altstadter Sportheim statt.

Tagesordnung:

1. Begrüßung
2. Totengedenken
3. Berichte der einzelnen Sparten (Jugend, Aktive, AH, Radfahrer)
4. Kassenbericht
5. Bericht der Kassenprüfer
6. Entlastung des Vorstandes
7. Ergänzungswahlen
8. Verschiedenes

Es gilt die **2G+** Regel!

Winterwechsel

Es gibt zwei neue im Altstadt-Dress. Mit Dominik Berni kommt ein Altbekannter nach Altstadt zurück. Mit seinen Tempodribblings auf den Flügeln wird er die Reserve sicherlich verstärken. Paul Reschke wechselt vom TSV Gerbrunn zu uns. Der Medizinstudent aus Bayern wollte sich eigentlich mehrere Vereine im Saarpfalz Kreis ansehen. Doch nach dem dritten Training entschloss er sich zur Unterschrift. Paul ist ein feiner Techniker und Kämpfer der die Zentrale der ersten Garde verstärken wird. Wir wünschen euch eine verletzungsfreie und erfolgreiche Zeit!

Radabteilung

Am kommenden Montag, 17.01., findet unsere Jahreshauptversammlung statt. Auch im neuen Jahr wollen wir wieder verschiedene Aktivitäten in Angriff nehmen. Hierzu ist es erforderlich, dass möglichst viele passive und aktive Radler zu unserer Versammlung erscheinen und sich aktiv in die Planung der neuen Saison einbringen. Wir treffen uns um 18:30 Uhr im Sportheim, das ab 17.10. wieder geöffnet ist.

Kaminabende

Mit Bestürzung erhielten wir Nachricht vom Tode unseres Kameraden Bernd Rothermel. Eine heimtückische Krankheit plagte ihn in den letzten Jahren, gegen die er letztendlich vergeblich kämpfte. In all dieser schweren Zeit hat er nie seinen Humor und seine Freundlichkeit verloren. Unsere aufrichtige Anteilnahme gilt seiner Frau Birgit und der Familie. Wir werden sein Andenken in Ehren halten. Zum Gedenken an unseren Kameraden Bernd wollen wir uns am Freitag, **21.01.**, um 20:00 Uhr, im Sportheim treffen.

Ortsteil **Kirkel-Neuhäusel**



Feuerwehr Kirkel - Löschbezirk Kirkel-Neuhäusel

Der Löschbezirk Kirkel-Neuhäusel führt derzeit die praktischen und theoretischen Übungen im Rahmen eines Sonderdienstplans durch. Vor dem Hintergrund der aktuellen Lage ist - unter Beachtung der geltenden Hygieneregulungen - bis auf Weiteres die Durchführung eines eingeschränkten Dienst- und Übungsbetriebes möglich. Vor dem Hintergrund der aktuellen Pandemieentwicklung musste die Jugendarbeit der Feuerwehr Kirkel bis auf Weiteres eingestellt werden.

Einsammlung der Weihnachtsbäume

Die Jugendwehr und die aktive Wehr des Löschbezirkes Kirkel-Neuhäusel bedanken sich recht herzlich bei der Bevölkerung für die zahlreichen Spenden anlässlich der diesjährigen Weihnachtsbaum-einsammlung. Ein ganz besonderer Dank gilt der Gemeinde Kirkel für die Zurverfügungstellung der Lkw's.

Ortsteil **Limbach**



Der Ortsvorsteher informiert

Noch ein Jahresvorblick: Zu einem Gespräch gehören immer zwei.

Mindestens jedenfalls. Wird es offen geführt, sollten sich dabei für alle Beteiligten neue Horizonte auftun. Soweit das Ideal. Diese Feststellung ist allerdings konkreter als man meint: Wir haben bei der Sperrung der Verbindungsstraße zwischen Bayrisch-Kohlhof und Limbach auf den Mangel einer vorherigen Verständigung aufmerksam gemacht, einem sogenannten Maßnahmenfolge-Management. Einem

Reparatur & Wartung für alle Pkw-Marken.

/ Reifenservice / Klimageservice / Fahrzeugdiagnose

/ Zahnriemen / Achsvermessung / Getriebespülung

0 68 41 / 75 50 81

service@atw-homburg.de

In den Rohrwiesen 15

66424 HOMBURG-ERBACH

ATW
Auto-Technik Weber

Gespräch kaum zuträglich war es auch, bei allem verständlichen Ärger die Falschen abzuwatschen. Warum auch immer.

Das Problem fehlender Verständigung taucht bei vielen Öffentlichen Projekten auf. Würde aber auch voraussetzen, dass da, wo ein Verständigungsprozess eingeleitet wird, er tatsächlich offen erfolgt. Also weder bloß einer reinen Verkündung der eigenen Rechtsposition dient, noch der demonstrativen Beharrung auf einer Sichtweise. Die gesellschaftliche Debatte um Corona-Maßnahmen ist ebenfalls ein Beispiel, wie Gräben ausgehoben wurden, aber das Grundphänomen (Schutz vor Schwersterkrankungen, Erhaltung eines unbeschränkten Gesundheitssystems, Entlastung dort dienstleistender Menschen) schnell außen vor geblieben ist. Unterstellungen und Profilierungen stiften nun mal keine Gespräche, weder auf Kundgebungen, noch in den sogenannten Sozialen Medien oder in Talkshows. Dazu wäre es schon erforderlich, dass das eigene Ego, „Fake-News“ und, nennen wir sie mal, alternative Weltansichten zugunsten einer konstruktiven Sicht auf die Grundfragen der Pandemie hintan gestellt werden würden.

In der politischen Auseinandersetzung setzt sich das Problem fort, erst recht vor Wahlen - eine gute Figur machen und den Gegner mehr oder minder subtil als Versager ins schlechte Licht rücken. Studieren Sie ruhig daraufhin mal aktuell die Nachrichten. Ein Ausnahmebeispiel: In unserem Ortsrat jedenfalls gelingt seit Jahren mit nur wenigen Ausnahmen die Zusammenarbeit im Interesse unsres Gemeinwesens. Wiederum bei Nachbarschaftskonflikten in unserem Dorf ist das leider häufig nicht so - eine Hauptsorge unseres Schiedsmanns: ein Gespräch zwischen Kontrahenten vermitteln. Beim Anliegen, unser Ortszentrum zu stärken und seine Wohnbevölkerung durch verkehrsberuhigende Maßnahmen in Durchgangsstraßen zu schützen, da stockt bekanntlich das Gespräch mit verantwortungstragenden Stellen. Wir hoffen, dass wir in diesem Jahr hier trotzdem ein Stück weiter kommen - auf dem Weg des Gesprächs.

Die Rahmenbedingungen, erst recht die finanziellen, für die anstehenden Projekte sind über den Jahreswechsel hinweg nicht einfacher geworden. Doch bei allen anstehenden Aufgaben im neuen Jahr können gute Lösungen für Limbach und die Gemeinde nur gesucht werden, wenn ordentlich miteinander umgegangen wird. Auf allen Ebenen. Wenn also, akademisch ausgedrückt, die ethischen Voraussetzungen gewahrt werden, damit das Gespräch über Sachfragen gelingt. Oder bildlich ausgedrückt: In Goethes Märchen fragte der König, was herrlicher als Gold sei. Das Licht, wurde ihm erklärt. Und als er wissen wollte, was erquicklicher sei als das Licht, bekam er zur Antwort: das Gespräch.

E-Mail: ov.limbach@online.ms

Ihr Ortsvorsteher Max Limbacher

Feuerwehr Kirkel - Löschbezirk Limbach

Der Löschbezirk Limbach führt derzeit die praktischen und theoretischen Übungen im Rahmen eines Sonderdienstplans durch. Vor dem Hintergrund der aktuellen Lage ist - unter Beachtung der geltenden Hygieneregulungen - bis auf Weiteres die Durchführung eines eingeschränkten Dienst- und Übungsbetriebes möglich.

Vor dem Hintergrund der aktuellen Pandemieentwicklung musste die Jugendarbeit der Feuerwehr Kirkel bis auf Weiteres eingestellt werden.

Obstbauverein Limbach

Maischeannahme

Die Maische können Sie am folgenden Termin im Vereinshaus des OBV, Zum Schwimmbad 13, 66459 Kirkel-Limbach abgeben:

Samstag, 29.01.2022, 10:00 Uhr bis 12:00 Uhr

Bei der Maischeabgabe ist die Verordnung zur Bekämpfung der Corona-Pandemie im Saarland in der aktuellen Fassung verbindlich.

Tennisclub Limbach

Am vergangenen Wochenende bestritten unsere 40er Damen das zweite Spiel der Winterrunde. In Friedrichsthal wartete der eindeutige Favorit, die DJK Hühnerfeld, auf das 4er-Team aus Limbach. Nach über sechs Stunden Spielzeit konnten die Damen mehr als stolz auf ihre sportliche Leistung sein - denn mit einem hervorragenden Unentschieden wurde alle Erwartungen deutlich übertroffen: Sabrina König und Britta Ruffing sammelten schon in den Einzeln wichtige Punkte. Sabrina konnte dann an der Seite von Anne Neufang auch noch das Doppel mit nach Hause nehmen. Fast hätte es zur Sensation gereicht, doch Britta Ruffing und Melanie Hippler verpassten knapp im Match Tie Break den erhofften zweiten Doppelsieg. Die Motivation für den nächsten Spieltag ist sehr hoch, denn wie alle zufriedenen feststellen konnten, hat sich das intensive Training wirklich gelohnt und die Mannschaft deutlich nach vorne gebracht.

Die erste Mannschaft der Herren ist aktuell Tabellenzweiter nach zwei Spielen. Tabellenführer ist die SG WMA Nordsaar, die auch zwei Siege auf dem Konto hat, aber im Punkteverhältnis knapp besser ist. Am 15. Januar 2022 treffen beide Mannschaften dann im Spitzenspiel aufeinander in St. Ingbert aufeinander.

Die zweite Mannschaft hat an ihrem zweiten Spieltag der laufenden Winterunde zeitgleich den TC Halberg in Homburg als Gegner.

Termine:

15. Januar 2022,

17:00 Uhr: Herren/1 Saarlandliga gegen SG WMA Nordsaar 1 in St. Ingbert

15. Januar 2022,

17:00 Uhr: Herren/2 Verbandsliga gegen TC Halberg 2 in Homburg

16. Januar 2022,

15 Uhr: Athletik- und Intervalltraining

06. Februar 2022:

Neujahrsempfang mit Einweihung Verkaufswagen

(Info an die Mitglieder folgt)

Mehr Infos zum Verein und alle Termine unter www.limbach.tennis

Abschied nehmen

Wir haben Abschied genommen von

Heinrich Albert

08. Januar 1931 - 14. Dezember 2021

In stiller Trauer und Dankbarkeit:

Brigitte Albert

Bodo Albert und Marlies Neubauer

Gudrun und Thomas Gabelmann

Sarah, Jessica, Nicolas, Aljoscha und Julius

Kirkel, im Januar 2022

Die Trauerfeier mit anschließender Urnenbeisetzung

hat am Donnerstag, dem

13. Januar 2022, im engsten Familienkreis auf dem

Friedhof in Kirkel-Neuhäusel stattgefunden.

Wir danken allen, die auf vielfältige Weise

mit uns Anteil genommen haben.

Bestattungen Backes

Allgemeine Nachrichten



DRK-Landesverband Saarland e. V.

Digitaler Infoabend über den Freiwilligendienst

Du hast noch keine Ahnung, was du nach der Schule machen möchtest? Du möchtest etwas Praktisches tun, mit Menschen arbeiten und dabei auch noch deinen Lebenslauf aufbessern? Dann informiere Dich am 27. Januar 2022 ab 18 Uhr über die Freiwilligendienste beim DRK. Ob im Inland oder im Ausland, die Möglichkeiten sind auch in Zeiten von Covid-19 sehr vielfältig.

Der Freiwilligendienst richtet sich an junge Menschen zwischen 16 und 26 Jahren, die sich für ein Jahr engagieren möchten. Sie können Erfahrungen sammeln, sich für ihr späteres Berufsleben orientieren oder sinnvoll die Zeit bis zum Studium oder zur Ausbildung überbrücken.

Der Einsatz ist in verschiedenen Bereichen wie dem Rettungsdienst, der Alten- und Krankenpflege, der Arbeit mit Behinderten, im Fahrdienst, der Schülerbetreuung oder in der Kultur möglich.

Es gibt ein Taschengeld, die Beiträge für die Sozialversicherung werden übernommen und der Anspruch auf Kindergeld bleibt weiter bestehen. Die Freiwilligen werden pädagogisch begleitet und nehmen an Seminaren teil.

Interessierte können ganz einfach über den Link an der Veranstaltung oder direkt über die Zoom-App teilnehmen. Dies geht mit dem PC, Tablet oder Smartphone.

<https://us02web.zoom.us/j/85848003978?pwd=eWgweTRONzYzczJBR3FpTmhmCS29mQT09>

Meeting-ID: 858 4800 3978

Kenncode: 525266

Eine Anmeldung ist nicht erforderlich.

Weitere Informationen:

Team Freiwilligendienste

DRK-Landesverband Saarland e.V.

Telefon: 0681 5004-238

E-Mail: freiwilligendienste@lv-saarland.drk.de

Web: www.freiwilligendienste.drk-lv-saarland.de

Einschlafen dürfen, wenn man müde ist und eine Last fallen lassen dürfen, die man lange getragen hat, das ist eine tröstliche wunderbare Sache.

(H. Hesse)

Wir nehmen Abschied von

Lieselotte Resch

geb. Kleis

* 09.12.1926 † 24.12.2021

In Liebe und Dankbarkeit:

Martin, Michael und Ruth

mit Familien

Die Trauerfeier mit anschließender Urnenbeisetzung

findet unter Beachtung der aktuellen Coronaregeln

am Freitag, dem 21.01.2021 um 11:00 Uhr auf dem

Friedhof in Kirkel-Neuhäusel statt.

Bestattungen Backes

Mund- und Nasenmasken bedruckt und unbedruckt



Schützen Sie Kunden und Mitarbeiter und bestellen Sie Masken mit Ihrem Logo

- ✓ Logo senden
- ✓ Korrekturabzug erhalten
- ✓ Masken verteilen



LW-FLYERDRUCK.DE

Ihre Onlinedruckerei von LINUS WITTICH Medien

☎ 09191 72 32 88

🌐 www.LW-flyerdruck.de

An alle gedacht ?

Die Trauerdanksagung hilft Ihnen, beim Danken niemanden zu vergessen.





Am Ende aller Wege steht der ewige Frieden.

In Liebe verabschieden wir uns von

Günter Bach

* 18.06.1936 † 08.01.2022

In stiller Trauer:

Sigrid Bach

Andrea Bach

Joachim und Katja Bach

Die Beisetzung findet im engsten Familienkreis statt. Wir würden uns freuen, wenn statt Blumen oder Sachspenden in Erinnerung an den Verstorbenen der Förderverein für altersübergreifende Palliativmedizin e.V. der Uni Homburg gewürdigt und unterstützt wird. KSK Saarpfalz DE28 5945 0010 1030 1339 02
Betreff Günter Bach

Bestattungsinstitut Alexander Kempf
Hauptstraße 22, 66453 Gersheim

Schon lange drohten dunkle Schatten, dass du würdest von uns gehen. Wir sind so froh, dass wir dich hatten, dein Bild wird immer vor uns stehen. Stets bescheiden, allen helfend, so hat jeder dich gekannt. Friede sei dir nun gegeben, schlafe wohl in Gottes Hand.



Hans Geiger

* 21.5.1939 † 7.1.2022

Wir sind glücklich und dankbar für die vielen wunderschönen Jahre. Du fehlst!

Deine Heike

Hans-Jürgen und Annette mit Tobias, Lea und Felix

Anke und Hendrik mit Elias und Moritz

Deine Schwestern Lotte und Ursula

Verwandte, Freunde und Bekannte

Kirkel-Limbach

Die Trauerfeier mit anschließender Urnenbeisetzung findet am Freitag, dem 21. Januar 2022 um 14 Uhr auf dem Friedhof in Kirkel-Limbach statt. Bitte beachten Sie die aktuellen Coronaregeln.

Bestattungen Peter Walter, St. Ingbert-Hassel

Diejenigen, die gehen, fühlen nicht den Schmerz des Abschieds. Der Zurückbleibende leidet.

Henry Wadsworth Longfellow (1807 - 1882)

DANKSAGUNG

In Liebe, Trauer, aber auch Dankbarkeit haben wir von meiner lieben Frau, Mutter, Oma, Uroma und Schwägerin

Christa Leibrock

geb. Merscher

geb. 16.11.1941 gest. 24.12.2021

am 05. Januar 2022 Abschied genommen. Besonderen Dank an Frau Pfarrerin Bärbel Ganster-Johnson für die würdevolle und bewegende Trauerrede. Weiterhin bedanken wir uns bei allen für ihre in vielfältiger Weise entgegengebrachte Anteilnahme.

Im Namen aller Angehörigen:
Manfred Leibrock

Altstadt, im Januar 2022



Herzlichen Dank

für die entgegengebrachte Wertschätzung im Leben und Tod für unseren

Gerhard Müller

Die vielfältige Anteilnahme hat mich zutiefst bewegt.

Besonderen Dank an die Freunde Wolfgang, Poldi und Dieter für die vielen aufmunternden Gespräche bei den häufigen Besuchen im ASB-Seniorenzentrum, Bello, Jörn und Pfleger Matze fürs Hinbringen zu seiner Palatia sowie Nicole für ihre Begleitung zu Wasems Eck, was ihn sehr erfreute und ermutigte, Vera, Marko und Ümi, die auch für uns beide da waren, das tüchtige Pflegepersonal, das für ihn mit viel Verständnis und Freundschaft ein „zweites Daheim“ im ASB-Seniorenzentrum geschaffen hat, Herrn Dr. Riedinger für die erinnerungsträchtige Rede beim Begräbnis, Pfarrerin Härtel für ihre einfühlsamen Worte bei der Trauerrede, Herrn Backes für die kompetente und herzliche Trauerbegleitung.

Christel

Limbach, im Januar 2022

Trauer mitteilen ...

und zeigen!

Abschied nehmen ist nicht einfach. Wir helfen Ihnen, Ihre Trauer auszudrücken.





Wir nehmen Abschied von

Bernd Rothermel

* 11.11.1949 † 09.01.2022

In Liebe und Dankbarkeit:

Birgit
Sarah und Manuel mit Lena
Heide
Carmen und Michael
und alle Angehörigen

Kirkel-Altstadt, im Januar 2022

Die Trauerfeier mit anschließender Urnenbeisetzung findet am Montag, dem 24.01.2022, um 14:00 Uhr auf dem Friedhof in Altstadt statt.

Wir bitten von Beileidsbekundungen am Grab abzusehen.

Bestattungen Backes

Bestattermeister Rainer Gebhardt

seit über 40 Jahren persönlich für Sie tätig,
davon seit 1989 als Helfer sowie seit 2013 als
Nachfolger von Bestattungen Gerhard Pfeiffer
in Kirkel-Neuhäusel



Sehr gut in Preis und
Leistung von Ihnen bewertet.

www.beerdigungen-gebhardt.de
66459 Kirkel · Kaiserstraße 116

Tel.: 06849 271

Wir nehmen Abschied von

Olaf Regitz

* 08.11.1964 † 26.11.2021

In stiller Trauer:

Inge
Michael und Nicole mit Sienna
Thilo

Kirkel, im Januar 2022

Die Trauerfeier mit anschließender Urnenbeisetzung findet am Freitag, dem 21.01.2022, um 14:00 Uhr auf dem Friedhof in Kirkel-Neuhäusel statt.

Bestattungen Backes

Danke

Es ist schwer, einen lieben Menschen zu verlieren, es war wohlthuend, so viel herzliche Anteilnahme und Verbundenheit auf so vielfältige Weise zu empfangen.

Das hat uns tief bewegt.

Dafür danken wir von Herzen.

Magda Pitz

* 11.12.1930 † 14.12.2021

Unsere Tränen begleiten dich in die Ewigkeit.

Deine Familie mit Martin und Lorenz.

Kirkel-Limbach, im Januar 2022

Bestattungen Backes



Carsten Backes

Goethestraße 41a • 66459 Kirkel-Neuhäusel
(0 68 49) 9 91 85 50

Beethovenstraße 9 • 66459 Kirkel-Limbach
(0 68 41) 8 12 05

Zum Kirchberg 10 • 66459 Kirkel-Altstadt
(0 68 41) 7 59 85 77

www.bestattungen-backes.de



Ihr Partner im Trauerfall

Das Bestattungshaus

würdevoll - zeitgemäß - einfühlsam - bezahlbar

STEIMER & GRUB

www.bestattungen-steimer.de

GMBH

■ Vor Ort, in der Bahnhofstr. 29,
oder wahlweise bei Ihnen Zuhause.

■ Uneingeschränkte Dienstleistung,
auch in der aktuellen Situation.

■ Formalitätenservice & Bestattungsvorsorge.

■ Wünsche und Kostenrahmen werden
respektiert.

■ Individuelle Bestattungsregelungen in
Ihrem Sinne.

Christof Heß (fachgeprüfter Bestatter)



06841 / 8552
0172 / 68 04 738



Schatz & Kollegen

Rechtsanwaltskanzlei

Seit über 30 Jahren für Sie da.



Rickertstraße 36 · 66386 St. Ingbert

Tel.: 06894/92330 · Fax: 9233 13

E-Mail: kanzlei@ra-schatz.de



Dieter Grotjahn
Rechtsanwalt

Erbrecht
Miet- und
Pachtrecht



Wendelin Drescher
Rechtsanwalt

Fachanwalt
für Familienrecht
und Sozialrecht



Axel Hilpert
Rechtsanwalt

Fachanwalt
für Verkehrsrecht
und Arbeitsrecht



Daniela Stuppi
Rechtsanwältin

Verkehrsrecht
Immobilienrecht

Neben unseren Schwerpunkten bearbeiten wir alle gängigen Rechtsgebiete.

Kostenlose Erstberatung!

www.ra-schatz.de

FAMILIEN leben

Suche Partnerin

Ich gebe nicht auf und glaube an eine ehrliche Liebe mit aufrichtigem Charakter, die auch auf mich warten könnte. Ich wähle diesen Weg sie zu finden, da ich von Agenturen und Sozialen Medien nichts halte. Bin beruflich viel unterwegs, habe aber auch genügend Zeit eine Beziehung angemessen zu führen oder meinen Job anzugleichen, sehe recht passabel aus, bin 45 Jahre alt, geschieden und lebe in Rheinhessen. Diese SIE sollte auch über Ausstrahlung, ein gepflegtes Äußeres und viel HERZ verfügen. Ich hoffe sehr, dass diese Frau meine ehrliche Anzeige liest und sich meldet.

**Zuschriften erbeten unter Chiffre-Nr. 18609760 an:
LINUS WITTICH Medien KG, Postfach 1154, 54343 Föhren**

Wir suchen ab sofort

- Servicehilfe (m/w/d) (Teilzeit)
- Zimmermädchen/Reinigungskraft (m/w/d) (Teilzeit/Aushilfe)
überdurchschnittliche Bezahlung (kein Mindestlohn)

Ressmann's Residence • Kaiserstr. 87 • Kirkel-Neuhäusel

**Wir freuen uns auf Ihre telefonische Bewerbung
unter (0 68 49) 9 00 00.**



HEIMAT NEU ENTDECKEN

Treffpunkt Deutschland.de

Mit den kostenlosen Reisemagazinen der Treffpunkt Deutschland Reihe erhalten Sie den perfekten Begleiter für Ihren nächsten Ausflug oder Urlaub.

REISE- PORTAL

KIRKEL

Erfolgreich arbeiten im Saarpfalz-Kreis

Online Beratung für
Unternehmen

Erfolgsfaktor Nachhaltigkeit



Freitag, 28. Januar 2022

Wählen Sie Ihre individuelle Videokonferenz
zu 60 Minuten in der Zeit zw. 9 und 17 Uhr

kostenfrei, Anmeldung erforderlich

- Wie können wir Nachhaltigkeit als Erfolgsfaktor in unsere täglichen Prozesse integrieren?
- Welche Schritte machen Sinn und wer sollte einbezogen werden?
- Wo stehen wir heute und wie können wir starten?



Weitere Informationen
www.wfg-saarpfalz.de



LW-FLYERDRUCK.DE

Ihre Onlinedruckerei von LINUS WITTICH Medien



EXCLUSIVE®

Medizinisches Fitnessstraining



- AKTIV GEGEN RÜCKENBESCHWERDEN
- REHABILITATIONSSPORT: VOM ARZT VERORDNET, VON DER KASSE GEZAHLT
- BEWEGUNG UND ERNÄHRUNG ZUR GESUNDEN GEWICHTSREDUKTION
- AKTIVIERUNG DES HERZ-KREISLAUFSYSTEMS
- DURCH ENTSPANNUNG ZUR MENTALEN BALANCE



**GEMEINSAM
ZUM PERSÖNLICHEN
ZIEL!**

Bliesgaustr. 3
66440 Blieskastel
Tel.: 06842 – 97 30 101
www.exclusive-clubs.de

**WOHLFÜHLGARANTIE:
EINEN MONAT
RÜCKTRITTSRECHT!**

Exclusive, Ihr Anspruch – Unser Ziel!

*: Exclusive betreut seine Mitglieder an extrem hochwertigen Kraft-Geräten der Firma Ergo-Fit, diese sind zertifiziert nach dem Medizinproduktegesetz und "Made in Germany". **: Das Bündnis Medical Fitness und Gesundheit (BMFG) wurde von der Exclusive Medical Fitness GmbH initiiert. Es stellt ein Netzwerk aus Ärzten, Physiotherapeuten, Ergotherapeuten, der Exclusive Medical Fitness GmbH und deren Franchisepartnern dar. Dieses Netzwerk hat sich zum Ziel gesetzt, einen umfassenden Betreuungsstand im Bereich des Fitnessstrainings zu erreichen.



LINUS WITTICH

Lokal informiert. Druck. Internet. Mobil.

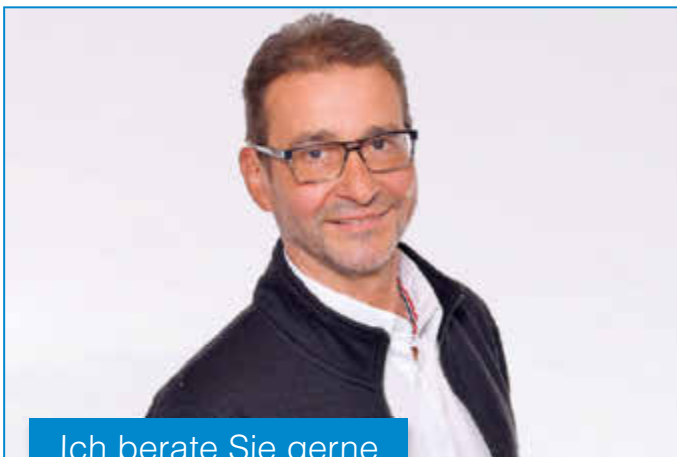

Ich berate Sie gerne

Dieter Wörz

Ihr Ansprechpartner vor Ort

Mobil: 0170 2337414

d.woerz@wittich-foehren.de
www.wittich.de

Anzeigenwerbung | Beilagenverteilung | Drucksachen

KARWAT Injektionstechnik

Seit 1962

A. KARWAT & S. GmbH
Rehgrabenstr. 1
66125 Saarbrücken

FEUCHTE NASSE Wände?

RISSE im Haus?

- Rissverpressung
- Abdichtung von Kellern und Balkonen

- Verankern, Verfüllen, Verstärken
- Setzungs-Schadensbeseitigung
- Beton- und Mauerwerksanierung

☎ 0 68 97 - 95 28 30 www.rissverpressung.de

Dieser Ausgabe liegt eine Beilage der Firma Wagner, Roman bei.

Farbanzeigen fallen auf!

Jetzt online buchen und gestalten:

anzeigen.wittich.de



Praxis für Podologie

- SEIT 30 JAHREN -



Staatlich geprüfte
med. Fußpflegerin

Michaela Hornung
Podologin

Erbacher Straße 15
ALTSTADT

Tel. 0 68 41 / 8 92 99

Handy 0 15 20 - 90 40 520

www.podologie-hornung.de

Termine nach Vereinbarung,
Ich freue mich auf Ihren Besuch.