



Kirkeler Nachrichten

Amtliches Bekanntmachungsblatt der Gemeinde Kirkel mit ihren Ortsteilen

Altstadt



Erholungsort

Wo es Rittern einst gefiel!

Kirkel-Neuhäusel



Limbach



Die „Kirkeler Nachrichten - Amtliches Bekanntmachungsblatt der Gemeinde Kirkel“ erscheinen jeden Freitag und werden allen Haushalten unentgeltlich zugestellt. Einzelbezug durch den Verlag gegen Berechnung der Selbstkosten. Herausgeber und verantwortlich für den amtlichen Teil: der Bürgermeister der Gemeinde Kirkel, 66459 Kirkel, Telefon 0 68 41 / 80 98-0, E-Mail: amtsblatt@kirkel.de.

37. JAHRGANG | 135

Freitag, 20. August 2021

NUMMER 33/2021



Aufgrund des wöchentlichen Erscheinens der Kirkeler Nachrichten ist es – infolge der kurzfristig in Kraft tretenden Corona-Rechtsverordnungen und deren kurzer Geltungsdauer – nicht immer möglich, den aktuellen Rechtsstand hier zu veröffentlichen; bitte informieren Sie sich deshalb auf der Homepage der Gemeinde Kirkel!

Alle tagesaktuellen Informationen zum Thema „Corona“, insbesondere die Texte der aktuell geltenden Rechtsverordnungen, finden Sie unter www.kirkel.de!

Informationen zu den

Corona-Schnelltestzentren in der
Gemeinde Kirkel finden Sie unter

<https://schnelltest-saarpfalz.de/>!

Weitere Informationen erhalten Sie auch über
die Telefonnummer 06849 / 7779012 oder per
E-Mail über die Adresse

info@schnelltest-saarpfalz.de!

Besuchen Sie die Freibäder in unserer Gemeinde!



Sie sind von

9 Uhr bis 20 Uhr geöffnet.

Es gelten die jeweils aktuellen Corona-Regeln!

Rufbereitschaft

... der Gemeindewerke Kirkel GmbH



Tel. 0 68 21/ 200-426 • Fax 0 68 21 / 200-300

Bitte nur bei Störungen der Strom-, Gas- und Trinkwasserversorgung anrufen

Wichtige Rufnummern



NOTRUF

Feuerwehr, Rettungsdienst, Notarzt 1 1 2
Polizei 1 1 0

POLIZEI

Polizeiinspektion Homburg..... 06841/1060
Polizeiposten Kirkel, Hauptstr. 12, OT Limbach
(Mo., 10.00-12.00 Uhr, Do., 14.00-17.00 Uhr)..... 06841/81427

FEUERWEHR

Feuerwehr Kirkel -
Wehrführer Gunther Klein 0176/78598293
Integrierte Leitstelle..... 0681/3946130

NATURSCHUTZBEAUFTRAGTE

Altstadt Amt zurzeit nicht besetzt
Kirkel-Neuhäusel -
H. SchwartzTel. 0176/24686266 o. 06849/9929599
Limbach - Patric Heintz,
Dunzweilerstr. 77, Waldmohr 0151/14371750

FORSTREVIER

Kirkel..... 0175/2200839
Homburg/Altstadt..... 0175/2200886

ÄRZTE

Hermann Forster, FA Allgemeinmedizin,
Kirkel-Neuhäusel, Goethestraße 4a 06849/515
Dres. med. Kirch/Nicklaus (Internistin),
Kirkel-Neuhäusel, Wielandstr. 27 06849/484
Dr. medic (R) Delia Pop,
In den Stockgärten 10 06841/80020
Dr. med. Zimper, Altstadt,
Lappentascher Str. 3 06841/8274
Dres. med. M. Teja/T. Meißner/
W. Bachmann/E. Wenninger
FA für Allgemeinmedizin/Internisten/ÄiW
Limbach, Ludwigsthaler Str. 5..... 06841/81575
Nebenbetriebsstätte: Talstr. 2 06841/89242

ZAHNÄRZTE

Dr. Dimut Arens, Kirkel-Neuh., Kaiserstraße 93..... 06849/270
O. Happel, Limbach,
Bahnhofstr. 8 06841/80222
ZÄ Claudia Lang, Limbach, Hauptstr. 67 06841/8222
Dr. Georg Feld, Kirkel-Neuhäusel,
Goethestr. 26 06849/91101

TIERÄRZTE

Christine Johann, Limbach, Im Teich 1 06841/89396
Nicole Walter, Am Tannenwald 4..... 06849/991606

APOTHEKEN

Blies-Apotheke, Limbach,
Bahnhofstraße 17 06841/80635
Burg-Apotheke, Kirkel-Neuh.,
Goethestraße 4a..... 06849/220

Krankenpflege und Mobile Soziale Dienste

Ökum. Sozialstation Homburg-Kirkel gGmbH,
Entenmühlstraße 34 06841/61660

Arbeiter-Samariter-Bund

ASB Tagespflege „Im Burggarten“ 06849/9918693
..... 0160/92080666
ASB Pflegedienst Saar..... 06849/9918695
ASB OV Saarpfalz, Leibs Heisje 06841/981413
ASB „Essen auf Rädern“ 0157/53191117
ASB Seniorenzentrum Limbach..... 06841/984900

BEHINDERTENBEAUFTRAGTER

Georg Suchanek..... 0173/2993774

SENIORENBEAUFTRAGTER

Hans Peter Schmitt..... 06849/714

PFLEGESTÜTZPUNKT

im Saarpfalz-Kreis..... 06841/1048025

SCHULEN

Grundschule Kirkel-Neuhäusel 06849/325
Grundschule Limbach 06841/80583
Gemeinschaftsschule Kirkel 06841/980040

KINDERGÄRTEN/-TAGESSTÄTTEN

Prot. Kindertagesstätte „Himmelsgarten“
Altstadt..... 06841/80099
Prot. Kindertagesstätte Kirkel-Neuhäusel 06849/6116
Kath. Kindertagesstätte „St. Joseph“
Kirkel-Neuhäusel 06849/1231
Prot. Kindertagesstätte Limbach..... 06841/80788
Kath. Kindertagesstätte Limbach..... 06841/982888

KIRCHLICHE EINRICHTUNGEN

Ev. Kirchengemeinde Limb.-Altstadt
- Pfarramt 1 06841/80286
- Pfarramt 2 06826/2784
Ev. Kirchengemeinde Kirkel-Neuhäusel 06849/264
Pfarrei Heilige Familie Blieskastel 06842/4628
Telefonseelsorge..... 0800/1110222

BEVOLLMÄCHTIGTE BEZIRKSSCHORNSTEINFEGER

Altstadt
Michael Kimmel, Schulstr. 15,
66894 Wiesbach 06337/2099196

Kirkel-Neuhäusel

Mike Therre, Auf den Eichgärten 4,
66606 St. Wendel 06854/908880
Horst Angel, Karlstr. 42,
66557 Illingen-Welschbach 06825/2800
oder 0177/7793396
(genaue Zuständigkeit bitte unter Tel. 06841/809812
oder 809813 erfragen)

Limbach

Horst Angel, Karlstr. 42,
66557 Illingen-Welschbach 06825/2800

Fahrradbeauftragter der Gemeinde Kirkel

Armin Jung 06841/809860

GEMEINDEVERWALTUNG KIRKEL

Rathaus Limbach, Hauptstraße 10 06841/8098 - 0
Telefax 06841/8098 - 10
Internet..... <http://www.kirkel.de>
E-Mail: gemeinde@kirkel.de

Öffnungszeiten: montags bis freitags, 8.00-12.00 Uhr,
montags, dienstags und donnerstags, 13.30-16.00 Uhr. Mitt-
woch- und Freitagnachmittag geschlossen.

Bürgeramt: Mo. – Fr., 8.00 – 12.00 Uhr,
Mo. u. Di., 13.00 – 16.00 Uhr, Do., 13.00 – 17.00 Uhr.
Mittwoch- und Freitagnachmittag geschlossen.

Außerhalb dieser Zeiten:

Terminvereinbarung unter06841/8098-16, -17, -18

Bitte beachten Sie die im Innenteil veröffentlichten, geänderten Öffnungszeiten während der Covid-19-Pandemie!

Standesamt: Rathaus, 66386 St. Ingbert,

Am Markt 12, EG, Zi. 1 u. 2..... Tel. 06894/13104
Fax 06894/13105, E-Mail: standesamt@st-ingbert.de

Öffnungszeiten:

Mo. u. Di., 8 – 16 Uhr, Mi. u. Fr., 8 – 12 Uhr, Do., 8 – 18 Uhr

Bürgermeister Frank John,

Limbach, Auf dem Zimmerplatz 23 -

Sprechstunden tägl. nach Vereinbarung.....06841/80980

1. Beigeordneter Günter Ostermayer.....01577/1824037

2. Beigeordneter Peter Voigt.....06841/89363

3. Beigeordneter Max Limbacher0175/7711447

ORTSVORSTEHER

Altstadt: Peter Voigt, Erbacher Str. 2306841/89363

Kirkel-Neuhäusel: Hans-Dieter Sambach0160/97939798

Limbach: Max V. Limbacher, Hauptstr. 1170175/7711447

SCHIEDSLEUTE für die Schiedsbezirke

Kirkel-Neuhäusel: Günter Bast,
Goethestr. 13a.....06849/991886

Altstadt u. Limbach: Dr. Michael Feldmann,
Hauptstr. 47.....06841/8669

SAARLÄNDISCHER ANWALTVEREIN

24 Std. anwaltlicher Notdienst in Strafsachen...0172/6806275

GEMEINDEWERKE KIRKEL GmbH

Limbach, Hauptstr. 10 b
Fax 06841/981525 06841/9815-0

E-Mail: info@gwkirkel.de

Bereitschaftsdienst



Für Hör- und Sprachgeschädigte- saarländische Rettungsleitstelle
Fax: 110 oder 112

Ärztlicher Bereitschaftsdienst (inkl. Kinderärzte / Augenärzte / HNO-Ärzte)

Ab 01.01.2020 gilt die **116117** bundesweit einheitlich als Rufnummer für den **ärztlichen Bereitschaftsdienst**. Ab diesem Zeitpunkt sind unter der **116117** künftig an allen Tagen der Woche alle ärztlichen Bereitschaftsdienste (inkl. dem kinder-, augen- und HNO-ärztlichen Bereitschaftsdienst) sowie die Bereitschaftsdienstpraxen für die Patienten zu erreichen.

Am Wochenende: Samstag, 8:00 Uhr bis Montag, 8:00 Uhr

innerhalb der Woche: Montag, Dienstag u. Donnerstag von 18:00 Uhr bis 8:00 Uhr am Folgetag, Mittwoch u. Freitag von 13:00 Uhr bis 8:00 Uhr am Folgetag sowie an **Feiertagen:** von 8:00 bis 8:00 Uhr am Folgetag

ist für Kirkel-Neuhäusel dienstbereit:

die **Bereitschaftsdienstpraxis (BDP) am Kreiskrankenhaus St. Ingbert**, Klaus-Tussing-Straße 1 (oder für die Anfahrt mit Navigationsgeräten: Elversberger Straße 90, 66386 St. Ingbert), Tel.: **06894/4010** (telefonische Anmeldung erbeten) oder Tel.: **116117**

für Limbach und Altstadt:

(von Samstag 8:00 Uhr bis Montag 8:00 Uhr)

die **Bereitschaftsdienstpraxis Homburg: Uniklinik Gebäude 57.2 (Chirurgie), Kirrberger Straße 100, Homburg, Tel. 06841/1633250 (Anmeldung erforderlich).**

Sa, So, Feiertag, Brückentag (falls Ihr Hausarzt nicht erreichbar), 8:00 - 8:00 Uhr (Praxis selbst von 8:00 bis 22:00 Uhr besetzt).

Zahnärztlicher Notfalldienst

Nur für dringende Fälle und nach vorheriger telefonischer Vereinbarung

21./22.08.:

Dr. Weidmann F., Saar-Pfalz-Str. 112,
Homburg/Jägersburg, Tel.: 06841/72266

Auch im Internet unter www.zahnaerzte-saarland.de finden Sie den aktuellen zahnärztlichen Notfalldienst. Die Patienten-Informationen der saarländischen Zahnärzte erreichen Sie jeden Mittwoch von 14 bis 16 Uhr telefonisch unter 0681/5860825.

Kinderärztlicher Notfallvertretungsdienst

Bereitschaftsdienstpraxis für Kinder und Jugendliche an der Marienhausklinik St. Josef Kohlhof, Klinikweg 1-5, Neunkirchen-Kohlhof, Tel.: 06821/3632002 sowie die bundesweit einheitliche Nummer 116117 (telefonische Anmeldung erforderlich)

Öffnungszeiten:

Von Samstag, 8:00 Uhr, bis Montag, 8:00 Uhr, sowie an allen Feiertagen, am 24. und 31.12., an Rosenmontag und an den sogenannten Brückentagen.

Krankenpflegestationen

Am Samstag/Sonntag, 21./22.08.: ist die dienstbereite Schwester der Ökumenischen Sozialstation Homburg-Kirkel gGmbH unter der Rufnummer 0163/6166060 erreichbar!

Apotheken-Bereitschaftsdienst

Dienstzeit jeweils von 8:00 bis 8:00 Uhr am anderen Tag.

Grundsätzlich kann immer die nächsterreichbare dienstbereite Apotheke aufgesucht werden.

Notdiensthotline: 0800/0022833

21.08.:

Apotheke im Globus Einöd, Neunmorgenstraße 10,

Homburg-Einöd, Tel.: 06848/206

Glückauf-Apotheke, Rathausstraße 63, Bexbach,

Tel.: 06826/4780

Saar-Apotheke im Kaufland, Grubenweg 7,

St. Ingbert, Tel.: 06894/9900685

22.08.:

Burg-Apotheke, Goethestraße 4a, Kirkel,

Tel.: 06849/220

Ingobertus-Apotheke, Poststraße 26, St. Ingbert,

Tel.: 06894/92680

Rats-Apotheke, Talstraße 23, Homburg,

Tel.: 06841/5223

Tierärztlicher Notdienst

von Samstag, 12:00 Uhr bis Montag, 7:00 Uhr, falls der Haustierarzt nicht zu erreichen ist (nach telefonischer Terminvereinbarung)

21./22.08.:

Tierarzt Scholz, Oststraße 74, St. Ingbert,

Tel.: 06894/895050-1

Müllabfuhrtermine

HAUSMÜLLABFUHRTAGE

gesamtes Gemeindegebiet:

Biotonne und Restmüllgefäß **montags** alle 14 Tage im Wechsel:

ungerade Woche..... Restmüll

gerade Woche Biomüll

Beschwerden und Reklamationen

unter Telefon 06849/9008-0 (Firma Remondis) oder

Telefon 0681/5000555 EVS-Kundenservice-Center: (www.evs.de)

WERTSTOFFABFUHR („Gelbe Tonne“):

gesamtes Gemeindegebiet:

montags, ungerade Kalenderwoche

Beschwerden und Reklamationen unter:

Tel.: 06849/9008-0 (Firma Remondis)

(Änderungen werden in den Kirkeler Nachrichten bekanntgegeben.)

Kompostieranlage in Limbach

Öffnungszeiten ab Zeitumstellung Sommerzeit: dienstags, mittwochs und freitags von **16.00 bis 19.00 Uhr** und samstags von **9.00 bis 17.00 Uhr**

Öffnungszeiten ab Zeitumstellung Winterzeit: dienstags, mittwochs und freitags von **14.00 bis 17.00 Uhr** und samstags von **9.00 bis 16.00 Uhr**

Wertstoffzentrum Homburg, Am Zunderbaum

Öffnungszeiten: Mo., Di., Mi., Fr., 11.00 – 17.00 Uhr, Do., 9.00 – 17.00 Uhr, Sa., 8.00 - 15.00 Uhr, Tel. 06841/101878

Bitte beachten Sie, dass der Annahmeschluss in der Regel 15 Minuten vor Ende der Öffnungszeiten liegt, um eine Abfertigung bis zur Schließzeit zu gewährleisten.

Amtliche Bekanntmachungen



Wir gratulieren



24.08.2021 Eiserne Hochzeit der Eheleute Margarete und Helmut Erbelding, wohnhaft in Kirkel, Ortsteil Kirkel-Neuhäusel, Nelkenweg 7

Die Verwaltung informiert



Informationen zu Corona

Tagesaktuelle Informationen bezüglich der Corona-Pandemie und den damit einhergehenden Regeln und Verordnungen finden Sie unter www.kirkel.de und unter www.corona.saarland.de!

Gemeinde Kirkel „Zugang Rathaus“

Der Zugang zu den Diensträumen wird für den Publikumsverkehr nach jeweiliger individueller Terminabsprache zugelassen. Diese sind unter folgender Nummer zu beantragen: **06841 / 8098-0**.

Ansonsten bleibt das Dienstgebäude verschlossen.

Kundentermine sind bis 16:00 Uhr möglich. Im Bürgeramt können Termine donnerstags bis 17:00 Uhr vereinbart werden. Generell ist das Rathaus am Mittwoch- sowie Freitagnachmittag geschlossen.

Vor dem weiteren Zugang in das Gebäude haben die Kunden sich die Hände zu desinfizieren. Im Eingangsbereich steht hierfür ein entsprechender Spender zur Verfügung. Zugang für Kunden wird nur unter Einhaltung des Tragens einer medizinischen Gesichtsmaske (= OP-Masken oder auch Masken der Standards KN95/N95 oder FFP2 oder höherer Standards) gewährt.

Nach Möglichkeit sind Einzeltermine zu vereinbaren.

Alle hygienerechtlichen Vorgaben und Abstandsmarkierungen sind einzuhalten!

Beantragung der Briefwahlunterlagen

Für die Beantragung der Briefwahlunterlagen ist kein Termin erforderlich!

Melden Sie sich hierfür bitte in Zimmer 20 (2. OG) an.

Für Rückfragen steht Ihnen das Wahlamt unter 06841 / 8098-21 zur Verfügung.

Hinweise zur Briefwahl

In den nächsten Tagen werden durch die Deutsche Post für die Bundestagswahl am 26. September 2021 die Wahlbenachrichtigungsschreiben für die Wahlberechtigten in der Gemeinde Kirkel zugestellt. Wer bis zum 01.09.2021 keine Wahlbenachrichtigung erhalten hat, aber glaubt, wahlberechtigt zu sein, sollte sich mit dem Wahlamt der Gemeinde Kirkel im Rathaus in Limbach, Zimmer 11, Tel. 06841 / 8098-20, in Verbindung setzen.

Wer wahlberechtigt ist, kann auch ohne Vorlage der Wahlbenachrichtigung im zuständigen Wahllokal wählen, muss sich dann aber auf jeden Fall mittels eines gültigen Ausweisdokumentes ausweisen.

Außerdem besteht bis Freitag, 24. September 2021, 18:00 Uhr, die Möglichkeit, einen Wahlschein oder Briefwahlunterlagen zu beantragen, in besonderen Ausnahmefällen (zum Beispiel bei kurzfristiger Erkrankung) auch noch bis zum Wahltag, dem 26. September, bis 15:00 Uhr. Dies geschieht am einfachsten mit dem auf der Rückseite der Wahlbenachrichtigung aufgedruckten Antrag. Wie bereits bei den letzten Wahlen kann auch der Online-Wahlscheinantrag genutzt werden, der auf der Homepage der Gemeinde Kirkel (www.kirkel.eu) hinterlegt ist.

Wie sich gezeigt hat, haben manche Wahlberechtigte, die mittels des auf der Rückseite der Wahlbenachrichtigung vorgedruckten Antrages Briefwahlunterlagen beantragen möchten, Probleme damit, ob und an welchen Stellen Unterschriften erforderlich sind.

Hierzu folgende Klarstellung:

1. Die Unterschrift des Antragstellers (Wahlberechtigten) im oberen Bereich des Vordrucks ist auf jeden Fall erforderlich. Weiterhin ist dort anzugeben, ob die Unterlagen zugeschickt werden sollen (ggf. auch an eine andere als die Heimatadresse) oder abgeholt werden.
2. Wenn der Antragsteller (Wahlberechtigte) die Unterlagen nicht selbst abholt und sie sich auch nicht zuschicken lässt, kann er eine andere Person bevollmächtigen, die Unterlagen für ihn abzuholen. In diesem Falle ist der Name der bevollmächtigten Person in dem Kasten „Vollmacht der/des Wahlberechtigten“ einzutragen und dort ein zweites Mal vom Antragsteller (Wahlberechtigten) zu unterschreiben.
3. Wenn eine andere Person bevollmächtigt worden ist, muss diese Person in dem Kasten „Erklärung der/des Bevollmächtigten“ ebenfalls unterschreiben und damit den Erhalt der Unterlagen bestätigen.
4. Ohne die entsprechende Vollmacht und die erforderlichen Unterschriften ist eine Aushändigung von Wahlunterlagen an andere Personen nicht möglich (auch nicht bei Familienangehörigen).

Kirkel, 17.08.2021

Der Bürgermeister:
Frank John

Testzentren in der Gemeinde Kirkel

Das Schnelltestzentrum in Altstadt ist geschlossen.

Das Schnelltestzentrum in Kirkel-Neuhäusel befindet sich auf dem Parkplatz der Burghalle.

Das Schnelltestzentrum in Limbach befindet sich auf dem Gelände der Firma Grunder Gourmet - hinter dem BMW Zentrum Saarpfalz. Alle Schnelltestzentren sind mit dem Auto als Drive-In Zentrum und zu Fuß als Walk-In für Kunden nach vorheriger Anmeldung erreichbar! So funktioniert die Testung: Auf dem Online-Portal www.schnelltest-saarpfalz.de wählt man zunächst seinen Termin und bucht diesen verbindlich - anschließend erhält man eine Bestätigung per E-Mail mit integriertem QR Code, welcher als Authentifizierung innerhalb von 1 Sekunde alle Formalien vor Ort erledigt, sodass der reine Test in wenigen Sekunden vor Ort abläuft. Das Ergebnis wird im Anschluss nach ca. 15 - 20 Minuten ebenfalls per E-Mail übersandt (im Vergleich zu vielen anderen Testzentren muss man nicht selbstständig das Portal zur Ergebnis-Einsicht aufrufen).

Nähere Informationen zu den Öffnungszeiten der Schnelltestzentren sowie zu sonstigen Fragen rund um Testverfahren etc. erhalten Sie telefonisch unter der Telefonnummer 06849 / 7779012 oder per E-Mail über die Adresse info@schnelltest-saarpfalz.de!

Überprüfung der Grabdenkmäler auf den Friedhöfen der Gemeinde Kirkel

Die Gemeinde Kirkel ist verpflichtet, jährlich mindestens einmal alle Grabsteine auf den Friedhöfen bezüglich ihrer Standsicherheit zu überprüfen. Die diesjährige Prüfung, an der auch alle interessierten Nutzungsberechtigten teilnehmen können, findet am Mittwoch, dem 25. August 2021, wie folgt statt:

Ortsteil Altstadt: 8:30 Uhr

Ortsteil Limbach: ca. 9:30 Uhr

Ortsteil Kirkel-Neuhäusel: ca. 10:30 Uhr

Sollte die Witterung die Überprüfung an diesem Tag nicht zulassen, wird anschließend ein Ersatztermin in den Kirkeler Nachrichten bekanntgegeben.

i. A.

Die Werkleitung

Verlängerung der halbseitigen Sperrung der

Kaiserstraße (L119) im OT Kirkel-Neuhäusel

Wie die Straßenverkehrsbehörde des Saarpfalz-Kreises mitgeteilt hat, wird die halbseitige Sperrung des Teilstücks der Kaiserstraße zwischen den Einmündungen „Am Hasensprung“ und Goethestraße bis zum 10.09.2021 verlängert.

Ich bitte alle Betroffenen - auch im Namen der ausführenden Baufirma - um Verständnis für die auftretenden Verkehrsbehinderungen.

Der Bürgermeister:

Im Auftrag

ZORN

Vollsperrung der Straße „Weiherdamm“ im

Ortsteil Kirkel-Neuhäusel vom 30.08.2021 bis

voraussichtlich 22.10.2021

Die Gemeindewerke Kirkel GmbH erneuert ab 30.08.2021 das 20 kV- und Steuerkabel in der Straße „Weiherdamm“. Aus diesem Grund ist eine Vollsperrung für den Fahrzeugverkehr in zwei Bauabschnitten erforderlich:

1. Bauabschnitt (ab 30.08.2021)

Weiherdamm, von der Einmündung in die Kaiserstraße (L 119) bis Anwesen Nr. 8

2. Bauabschnitt (Termin abhängig vom Baufortschritt)

Weiherdamm, von Einmündung der Straße „Auf dem Widdum“ bis Anwesen Nr. 8.

Eine Umleitung ist eingerichtet.

Ein Durchgang für Fußgänger bleibt frei.

Die Zufahrt zu den im jeweiligen Bauabschnitt liegenden Anwesen mit Kraftfahrzeugen ist nicht möglich. Die Anwohner werden gebeten, ihre Fahrzeuge außerhalb abzustellen. Über den konkreten Zeitpunkt der Vollsperrung werden die jeweils betroffenen Anlieger mittels Handzettel informiert.

Die Abfallgefäße sind entweder an der Einmündung Weiherdamm in Kaiserstraße oder im Bereich des Anwesens Weiherdamm 8 bereitzustellen.

Im Namen der ausführenden Firma Linnebacher GmbH bitte ich um Verständnis für die auftretenden Verkehrsbehinderungen.

Der Bürgermeister:

Im Auftrag

ZORN

Vollsperrung der „Weiherstraße“ im Ortsteil

Limbach vom 01.09.2021 bis voraussichtlich

31.12.2021

Im Auftrag der Gemeindewerke Kirkel GmbH verlegt die Fa. Monti ab 01.09.2021 die Gas- und Wasserleitungen sowie die Hausanschlüsse in einem Teilbereich der Weiherstraße neu; aus diesem Grund ist eine Vollsperrung in diesem Bereich für den Fahrzeugverkehr in zwei Bauabschnitten erforderlich:

1. Bauabschnitt (ab 01.09.2021)

Weiherstraße, von der Einmündung Galgenbergstraße in Weiherstraße bis Anwesen Nr. 8

2. Bauabschnitt (Termin abhängig vom Baufortschritt)

Weiherstraße, von Anwesen Nr. 8 bis zur Einmündung der Weiherstraße in die Ludwigsthaler Straße.

Eine Umleitung über die Niederbexbacher Straße und Ludwigsthaler Straße ist eingerichtet.

Ein Durchgang für Fußgänger bleibt frei.

Die Zufahrt zu den im jeweiligen Bauabschnitt liegenden Anwesen mit Kraftfahrzeugen ist nicht möglich. Die Anwohner werden gebeten, ihre Fahrzeuge außerhalb abzustellen.

Die Abfallgefäße sind im ersten Bauabschnitt an der Einmündung der Galgenbergstraße in die Weiherstraße oder im Bereich des Anwesens Haus-Nr. 8 und im zweiten Bauabschnitt im Bereich des Anwesens Haus-Nr. 8 oder an der Einmündung der Weiherstraße in die Ludwigsthaler Straße bereitzustellen.

Im Namen der ausführenden Firma Monti GmbH bitte ich um Verständnis für die auftretenden Verkehrsbehinderungen.

Der Bürgermeister:

Im Auftrag: ZORN

Öffnungszeiten der Kirkeler Büchereien während der Sommerferien!!!

In der Zeit vom 19.07.2021 - 27.08.2021 gelten nachfolgende Öffnungszeiten unserer Büchereien:

· **Limbach: Gemeindebücherei Limbach und Altstadt**

Hauptstraße 10/12, Tel.: 06841 / 8098-43

E-Mail: gemeindebuecherei-kirkel@web.de

Internet: www.bibkat.de/kirkel

Öffnungszeit: **dienstags** von 14:30 Uhr - 18:00 Uhr

donnerstags von 14:30 Uhr - 17:00 Uhr

· **Neuhäusel: Öffentliche Bücherei Kirkel-Neuhäusel** (gemeinsame Bücherei der Gemeinde Kirkel und der Pfarrei St. Joseph)

Im Alten Rathaus (Goethestraße 9), Tel.: 06849 / 315

E-Mail: gemeindebuecherei-kirkel@web.de und koeb.kirkel@bistum-speyer.de, Internet: www.bibkat.de/kirkel-neuhaeusel

- während der gesamten Sommerferien nur mittwochs geöffnet -

Öffnungszeit: von 16:00 Uhr - 18:00 Uhr

In den Büchereien gelten in die aktuellen Hygienevorschriften! Wichtige Vorankündigung für die Leser*innen/Besucher*innen der Gemeindebücherei Limbach und Altstadt

Vom 30. August bis 17. September 2021 ist unsere Bücherei wegen Urlaub geschlossen.

Die letzte Möglichkeit, sich für diesen Zeitraum mit Medien zu versorgen, ist am Donnerstag, dem 26. August 2021.

Wir wünschen allen Leserinnen und Lesern eine erholsame Ferienzeit und freuen uns schon auf Ihren nächsten Besuch in einer unserer Büchereien.

Ihr Bücherei-Team

Das Standesamt informiert



Frau Fabiola Becker und Herr Christian Scherer, beide wohnhaft in Kirkel, Kästnerstraße 22, haben ihre Eheschließung angemeldet. Die Trauung findet am 21. August 2021 in der Limbacher Mühle statt.

Andere Behörden



Schulbücher liegen in den Ferien zur Abholung bereit

Termine ab dem 24. August

Die Schulbuchausleihe erfreut sich nach wie vor großer Beliebtheit. Wie der Fachbereich Schulverwaltung des Saarpfalz-Kreises mitteilt, liegt die Quote der teilnehmenden Schülerinnen und Schüler für das kommende Schuljahr derzeit bei rund 93 Prozent.

Damit die Schülerinnen und Schüler direkt mit ihren Schulbüchern ins neue Schuljahr starten können, bietet die Kreisverwaltung an den Schulen schon in der Ferienzeit spezielle Termine für deren Ausgabe an. Eltern können an diesen Tagen die schweren Buchpakete bequem abholen und eventuelle Fragen sofort vor Ort klären. Bei der Ausleihe müssen sich Eltern durch Vorlage des Personalausweises legitimieren, beauftragte volljährige Personen benötigen zusätzlich eine Vollmacht sowie eine Kopie des Personalausweises der/des Erziehungsberechtigten. Noch nicht volljährige Schülerinnen und Schüler erhalten an diesem Tag die Schulbücher nur in Gegenwart einer/eines Erziehungsberechtigten.

Wer es bisher versäumt hat, die Leihgebühr zu bezahlen oder den Förderbescheid vorzulegen, sollte dies jetzt umgehend nachholen, damit das neue Schuljahr mit den neuen Büchern erfolgreich beginnen kann.

Bitte beachten!

Die Kreisverwaltung weist darauf hin, dass in den Schulen die Verpflichtung zum Tragen einer Mund-Nasen-Schutzbedeckung besteht. Außerdem müssen die aktuell gültigen Abstands- und Hygienemaßnahmen, die entsprechenden Hinweisschilder sowie Einbahnstraßenregelungen beachtet werden.

Um Staubildungen zu vermeiden, sollen die Bücherpakete in diesem Jahr nicht direkt vor Ort sondern erst zuhause bzw. außerhalb des Schulgeländes auf Vollständigkeit und Zustand überprüft werden. Eventuelle Reklamationen können zeitnah telefonisch oder per E-Mail mit der zuständigen Schulbuchkoordinatorin geklärt werden.

Die Schüler, die mit ihren Eltern die genannten Ferientermine nicht wahrnehmen können, erhalten die Bücher in der ersten Schulwoche während der Unterrichtszeit.

Die Ausleihtermine an den Schulen in der Ferienzeit sind wie folgt:

Gemeinschaftsschule Homburg – Robert-Bosch-Schule:

Dienstag, 24. August, 8 bis 13 Uhr, EG Raum 106/Küche, Zugang über Schulhof

Gemeinschaftsschule Homburg - Neue Sandrennbahn:

Donnerstag, 26. August, 9 bis 14:30 Uhr, Saal 12 und 12.1, Zugang über Haupteingang

Gemeinschaftsschule St. Ingbert - Rohrbach:

Donnerstag, 26. August, 7:30 bis 13 Uhr, Werkraum, Zugang über Eingang Rückseite FGTS

Gemeinschaftsschule Blieskastel - Geschwister-Scholl-Schule:

Mittwoch, 25. August, 7 bis 12 Uhr; Raum 017

Gemeinschaftsschule Kirkel-Limbach:

Mittwoch, 25. August, 7:30 bis 12 Uhr, Kunstsaal, UG 12, Zugang über Schulhof

Gemeinschaftsschule Bexbach - Galileo Schule -:

Donnerstag, 26. August, 8 bis 15 Uhr, Musiksaal, Zugang über Schulhof

Christian von Mannlich - Gymnasium, Homburg:

Freitag, 27. August, 8 bis 15 Uhr, Raum CU 1.04, Computerraum UG

Saarpfalz-Gymnasium, Homburg:

Donnerstag, 26. August, 8 bis 15 Uhr, Pavillon (ehemalige FGTS, Zugang über Schulhof)

Von der Leyen - Gymnasium, Blieskastel:

Freitag, 27. August, 8 bis 11.30 Uhr, 12.30 – 15.30 Uhr, Internat Raum 104, EG

Leibniz-Gymnasium, St. Ingbert:

Donnerstag, 26. August, 10 bis 17 Uhr, Eingang Koelle-Karman - Str., Raum MU 101-103

BBZ Homburg:

Freitag, 27. August, 8 bis 14 Uhr, Gebäude E, Raum E - 1.01

BBZ St. Ingbert:

Freitag, 27. August, 8 bis 14 Uhr; Raum B117 + 118, Zugang über Haupteingang

Hier finden sich auch alle weiteren wichtigen Informationen über die Schulbuchausleihe:

<https://www.saarpfalz-kreis.de/schule-bildung-kultur/schule/schulbuchausleihe>

Was ist mein Grundstück wert?

Der Gutachterausschuss für den Saarpfalz-Kreis hat die aktuellen Bodenrichtwerte zum Stichtag 31.12.2020 beschlossen und veröffentlicht.

Insbesondere in den begehrten städtischen Lagen sowie in den angrenzenden ländlichen Bereichen konnten zum Teil erhebliche Bodenwertsteigerungen verzeichnet werden.

Bodenrichtwerte stellen durchschnittliche Lagewerte dar. Sie werden für eine Mehrzahl von Grundstücken mit im Wesentlichen gleichen Nutzungs- und Wertverhältnissen ermittelt. In bebauten Gebieten werden sie mit dem Wert ermittelt, der sich ergeben würde, wenn der Boden unbebaut wäre. Bodenrichtwerte werden in Euro je Quadratmeter Grundstücksfläche ausgewiesen.

Die Herleitung der Bodenrichtwerte erfolgt ohne Berücksichtigung von Grundstücksbesonderheiten wie: Altlasten (z.B. Bodenverunreinigungen), im Grundbuch eingetragene Lasten (z.B. Geh- und Fahrrecht), öffentlich-rechtliche Belastungen (z.B. Stellplatzbaulast etc.) sowie sonstige Mängel am Grundstück (z. B. Böschungsflächen, Bachlauf).

Bodenrichtwerte haben keine bindende Wirkung. Rechtsansprüche hinsichtlich des Bauplanungs- oder Bauordnungsrechts (z.B. Bebaubarkeit eines Grundstücks) oder ähnliches können aus ihnen nicht abgeleitet werden.

Zur Bestimmung des Bodenwertes eines Grundstücks sind die Merkmale des Richtwertgrundstücks mit Hilfe von sogenannten Umrechnungskoeffizienten an das jeweilige Bewertungsobjekt anzupassen.

Die Bodenrichtwertkarten können ab sofort zu den üblichen Dienstzeiten, Montag bis Donnerstag von 8 bis 12 Uhr und 13 bis 15:30 Uhr, freitags von 8 bis 12 Uhr und 13 bis 15 Uhr bei der Geschäftsstelle des Gutachterausschusses für den Saarpfalz-Kreis eingesehen werden. Pandemiebedingt bittet die Kreisverwaltung auf telefonische oder digitale Kommunikation zurückzugreifen. Persönliche Besuche in der Dienststelle sind vorab zu terminieren. Darüber hinaus werden die Bodenrichtwerte 2020 in Kürze auch als kostenfreie Dienstleistung im GeoPortal Saarland <http://geoportal.saarland.de/portal/de> bereitgestellt.

Schriftliche oder elektronische Auskünfte über Bodenrichtwerte sind gemäß Gebührenverordnung (GutGebVO) gebührenpflichtig.

Weitere Informationen rund um den Immobilienmarkt sowie zur Erstellung von Verkehrswertgutachten sind bei der Geschäftsstelle des Gutachterausschusses für Grundstückswerte für den Saarpfalz-Kreis, Am Forum 1, 66424 Homburg, Tel. 06841 / 104-8434 oder E-Mail: gutachterausschuss@saarpfalz-kreis.de erhältlich.

Hintergrund:

Gemäß Baugesetzbuch BauGB und der Gutachterausschussverordnung des Saarlandes (GutVO) sind von den Gutachterausschüssen für Grundstückswerte Bodenrichtwerte in einem Turnus von zwei Jahren jeweils zum 31.12. zu ermitteln und öffentlich bekanntzugeben. Der Gutachterausschuss für Grundstückswerte für den Saarpfalz-Kreis hat die Allgemeinen Bodenrichtwerte für die kreisangehörigen Städte und Gemeinden zum Stichtag 31.12.2020 ermittelt.

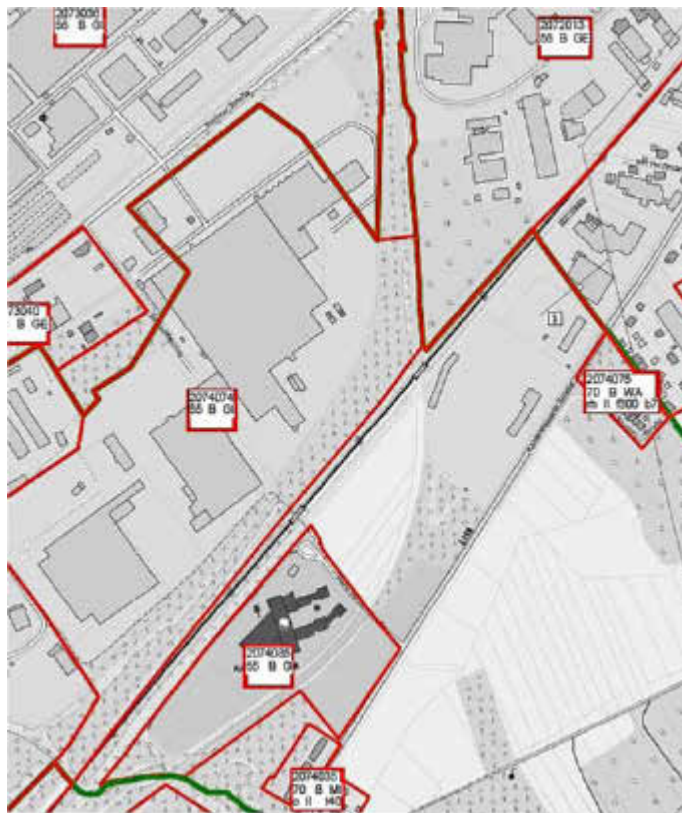

Bildbeispiel Bodenrichtwertkarte

Foto: Gutachterausschuss

Entsorgungsverband Saar

EVS verwertet Abfälle aus Katastrophengebieten in seiner Abfallverwertungsanlage in Velsen

Der EVS übernimmt seit Montag, dem 16. August, bis auf Weiteres Sperrabfälle aus dem von der Unwetterkatastrophe extrem betroffenen Landkreis Ahrweiler. Wöchentlich sollen ca. 400-500 Gewichtstonnen Abfälle in der Abfallverwertungsanlage des EVS in Velsen angenommen und thermisch verwertet werden.

Das mit dem Transport vom Landkreis Ahrweiler beauftragte Unternehmen bereitet den Abfall in mehreren eigenen Anlagen auf, bevor die geeigneten Anteile des Sperrmülls Richtung AVA Velsen transportiert und dort umweltfreundlich verwertet werden.

Der EVS bedankt sich in dem Zusammenhang bei seinem lothringischen Partnerverband Sydeme, der seine vertraglich vereinbarten Kontingente freigibt, um den betroffenen Gebieten in Deutschland zu helfen.

Der Biosphärenbus 501 stellt sich vor

Mit dem Bus quer durch den Saarpfalz-Kreis

Der Saarpfalz-Kreis ist für die Gestaltung der Busverkehre innerhalb des Saarpfalz-Kreises zuständig. Die zehn Kreislinien (501, 504, 505, 506, 507, 508, 547, 562, 577, 578) erweitern in der Fläche das Angebot der Bahn und der Regionalbusse. Mittels dieser Verbindungen, welche durch die Stadtverkehre in Homburg, St. Ingbert und Blieskastel, vielen Schulverstärkerlinien und Anruf-Linien-Taxen ergänzt werden, verfügt der Saarpfalz-Kreis über ein dichtes ÖPNV-Angebot, welches die Mobilität der Bürger im Kreisgebiet sichergestellt. Die überwiegende Zahl der Linien verkehrt hierbei unter der Woche in einer stündlichen Taktung und bietet auf dem Fahrweg Anschlussmöglichkeiten an weitere Bus- und Bahnlinien.

Die Linie 501, die auch als „Biosphärenbus“ bekannt ist, legt hierbei den längsten Weg zurück. Sie verbindet auf 55 Kilometer Streckenlänge Homburg mit Kleinblittersdorf und erschließt somit die komplette Biosphäre Bliesgau von Nord nach Süd entlang des Bliestals. So erreicht man von Homburg aus nach 25 Minuten Fahrzeit Blieskastel und nach weiteren 20 Minuten Gersheim. Von hier aus sind es nur 30 Minuten bis zur Endstation in Kleinblittersdorf, wo ein direkter Anschluss an die Saarbahn besteht. Unterwegs passiert die Linie 501 zahlreiche Freizeit-, Natur- und Kulturerlebnisse: Beispielsweise besteht in Sitterswald Anschluss an den idyllischen Bliessgrenz-Weg. Für Kulturbesessene führt der Biosphärenbus direkt zum Europäischen Kulturpark Bliessbrück-Reinheim. Der Haltepunkt in Blieskastel lädt zum Erkunden und bummeln in den verwinkelten Altstadtgassen der Barockstadt ein. Auch die Klosterruine Wörschweiler, das Römermuseum in Schwarzenacker sowie das Biotop in Beeden sind fußläufig in wenigen Minuten vom Linienweg aus erreichbar. Da die Linie 501 täglich, von früh morgens bis spät abends im Stundentakt fährt, lädt sie zu flexiblen und spontanen Entdeckungstouren durch den Saarpfalz-Kreis ein. Durch die Bahnanschlüsse in Homburg, Blieskastel/Lautzkirchen und Kleinblittersdorf kann einfach und unkompliziert um- und zugestiegen werden.

„Der Biosphärenbus der Linie 501 macht nicht nur die Bürger des Saarpfalz-Kreises sondern auch den Biosphärenbus mobil. Nachhaltig, d.h. umwelt- und ressourcenschonend, in Alltag und Freizeit unterwegs sein, den Saarpfalz-Kreis, seine Natur- und Kulturhighlights klimafreundlich erleben - neben dem Natur- und Umweltschutz ist gerade auch die nachhaltige Mobilität ein wichtiger Baustein für die Zukunft der Biosphäre Bliesgau“, betont Landrat Dr. Theophil Gallo. Mit den saarlandweit gültigen Tageskarten im saarVV ist man bereits für 8,80 Euro (9,90 Euro für zwei Personen/18,90 Euro für fünf Personen) den ganzen Tag unterwegs. Am Wochenende und an Feiertagen bietet sich das in allen Bussen im Saarpfalz-Kreis ganztägig gültige Freizeitticket (6,50 Euro für bis zu fünf Personen) als günstige Alternative an.

Informationen zu Verbindungen und Abfahrten findet man unter: www.saarfahrplan.de oder mit der „saarfahrplan“ App.



Mit dem Bus unterwegs in der Biosphäre Bliesgau. Foto: Eike Dubois

Verbraucherzentrale des Saarlandes e. V.

Energetische Sanierung älterer Gebäude Nachrüstpflichten nach dem Kauf

Wer einen Altbau kauft, wird in die Pflicht genommen. Denn der bundesweite Energieverbrauch geht zum großen Teil von bestehen-

den, unsanierten Wohngebäuden aus. Um die Bürger nicht zu überfordern, schreibt die Bundesregierung im Gebäudeenergiegesetz nur besonders wirtschaftliche Sanierungsmaßnahmen vor. Diese kommen bei Ein- oder Zweifamilienhäusern zur Geltung, wenn sie nach dem Jahr 2002 den Besitzer gewechselt haben.

Innerhalb von zwei Jahren muss der neue Eigentümer Heizkessel, die älter sind als 30 Jahre, austauschen. Außerdem müssen zugängliche, ungedämmte Heizungs- und Warmwasserrohre gedämmt werden.

Auch die obersten Geschossdecken zu unbeheizten Dachräumen müssen die neuen Eigentümer nachträglich dämmen, wenn sie noch nicht den so genannten „Mindestwärmeschutz“ gemäß DIN 4108-2 aus dem Jahr 2013 aufweisen. Bei Holzbalkendecken genügt es, die Hohlräume mit Dämmstoff zu füllen. Die Dämmpflicht gilt für alle obersten Geschossdecken, unabhängig davon, ob sie zugänglich und begehbar sind oder nicht - also zum Beispiel für Spitzböden, aber auch für nicht ausgebauten Aufenthalts- oder Trockenräume. Alternativ dazu können die neuen Eigenheimbesitzer das darüber liegende Dach dämmen.

Auch ohne Verpflichtung zur Nachrüstung sind die oben genannten Maßnahmen sinnvoll, sagt Reinhard Schneeweiß, Architekt und Energieberater der Verbraucherzentrale. Sie kosten nicht viel und man spart Energie. Durch die Energieeinsparung verbessern sich auch die Werte des Energieausweises, den man beim Verkauf vorlegen muss.

Beratung zu allen Fragen der energetischen Gebäudesanierung bietet die Verbraucherzentrale an. Dank der Bundesförderung für Energieberatung der Verbraucherzentrale ist die Rückruf- und Video-Chat- sowie persönliche Beratung in den Niederlassungen im Saarland kostenfrei. Anmeldung saarlandweit unter Tel.: 0681 / 5008915 oder unter der kostenfreien bundesweiten Hotline 0800 / 809802400.

Mehr Informationen unter <https://www.verbraucherzentrale-saarland.de> und unter www.verbraucherzentrale-energieberatung.de. Kontaktaufnahme ist auch möglich per E-Mail unter energieberatung@vz-saar.de.

Anmeldung zur Beratung in:

- Homburg, Kreisverwaltung, Tel.: 06841 / 104-8434
- Kirkel, Rathaus, Tel.: 06841 - 8098-22
- Blieskastel, Volkshochschule, Tel.: 06842 / 924310
- St. Ingbert, Rathaus, Tel.: 06894 / 130, zurzeit nur als Rückruf- bzw. Online-Beratung.

Megatrends als Chance

für berufliche Veränderungen

Agentur für Arbeit Saarland lädt zu telefonischer Sprechstunde am 26. August ein

Der Arbeitsmarkt verändert sich rasant. Manche Berufsfelder verschwinden, viele wandeln sich und andere kommen hinzu. Megatrends wie Digitalisierung, demografischer und struktureller Wandel beschleunigen diese Prozesse. Welche Chancen dies für berufliche Veränderungen bietet, darüber informiert die Agentur für Arbeit Saarland im Rahmen einer telefonischen Sprechstunde.

Die Sprechstunde findet am 26. August von 16 bis 18 Uhr statt. Interessierte können unter der Telefonnummer 0681 / 944 7700 anrufen und sind direkt mit einem Berater bzw. einer Beraterin des Teams „Berufsberatung im Erwerbsleben“ verbunden.

Die „Berufsberatung im Erwerbsleben“ ist ein neues Angebot speziell für Erwachsene, die sich zu den Themen beruflicher Wiedereinstieg, Weiterbildung und Qualifizierung, dem Übergang von Ausbildung bzw. Studium in den Beruf, den Wunsch nach beruflicher Neu- oder Umorientierung informieren und beraten lassen möchten.

Kontakt:

Berufsberatung im Erwerbsleben

Telefon: 0681 / 944 7700

E-Mail: saarbruecken.181-berufsberatung-im-erwerbsleben@arbeitsagentur.de

Zum Ferienabschluss: Eine Kanu-Tour auf der Blies für die ganze Familie am Sonntag, dem 29. August

Die Kreisvolkshochschule des Saarpfalz-Kreises bietet am Sonntag, dem 29. August, von 9:45 Uhr bis ca. 16 Uhr eine geführte Kanutour auf der Blies durch. Die Teilnehmenden erleben die Schönheit der Biosphäre auf der Strecke von Bliessbrück nach Bliess-Schweyen aus einer anderen Perspektive. Die Tour ist besonders für Familien geeignet und wird von geschultem Fachpersonal geführt. Im Tourpreis enthalten sind die Leihgebühren für die Kanus mit Zubehör, für jeden Teilnehmenden eine Schwimmweste und die Tourführung.

Eine Anmeldung ist erforderlich. Weitere Informationen und die Anmeldung gibt es unter Tel. 06842 / 9243-10 und 06842 / 946391, unter www.kvhs-saarpfalz.de sowie unter spk.vhsn.de.

„DigiGlue“ – Virtuelle Rekonstruktion von

Wandmalereifragmenten

Installation des Scanners im Europäischen Kulturpark für September geplant

Im Dezember 2019 wurde der Öffentlichkeit im Europäischen Kulturpark in Reinheim ein neues Kooperations- und Forschungsprojekt des Landesdenkmalamtes mit dem Fraunhofer-Institut für Produktionsanlagen und Konstruktionstechnik (IPK) und der MusterFabrik Berlin vorgestellt. Unter dem Namen „DigiGlue“ haben die Institutionen im Laufe der vergangenen eineinhalb Jahren im Auftrag und unter ständiger Mitarbeit des Landesdenkmalamtes ein IT-basiertes



Schulbuchausleihe Grundschule

Sehr geehrte Eltern,
die Schulbuchausleihe für das Schuljahr 2021/22 findet am **24.08.2021** von 9-12 Uhr und von 14:30-17:30 Uhr für die **ersten** und **zweiten** Klassen statt.
Für die **dritten** und **vierten** Klassen findet sie am **26.08.2021** von 9-12 Uhr und von 14:30-17:30 Uhr in der Grundschule Limbach statt.
L. Avarello Schulbuchkoordinator

Sehr geehrte Eltern,
die Schulbuchausleihe für das Schuljahr 2021/22 findet am **23.08.2021** von 9-12 Uhr und von 14:30-17:30 Uhr für die **ersten** und **zweiten** Klassen statt.
Für die **dritten** und **vierten** Klassen findet sie am **25.08.2021** von 9-12 Uhr und von 14:30-17:30 Uhr in der Grundschule Kirkel Saal N.2 statt.
L. Avarello Schulbuchkoordinator

Schulbeginn zum Schuljahr 2021/2022

Grundschule Kirkel-Neuhäusel

Zum Schulanfang am Montag, dem 30. August 2021, sind die Schulanfänger zusammen mit ihren Eltern (max. 2 Begleitpersonen) in die Grundschule Kirkel-Neuhäusel eingeladen. Die Begrüßung findet bei schönem Wetter draußen statt, ansonsten müssen wir in unsere Halle ausweichen.

Die Kinder der Klasse 1a werden um 8:30 Uhr, die der Klasse 1b um 9:00 Uhr eingeschult. Nach der Begrüßung haben die Erstklässler in ihrem neuen Klassenverband Unterricht bis 10:00 Uhr (Klasse 1a) bzw. bis 10:30 Uhr (Klasse 1b).

Die mit Namen versehenen Schulbücher und -materialien können am 27.08.2021 zwischen 13 und 14 Uhr im Klassensaal des Kindes (Klasse 1a: Saal-Nr. 6, Klasse 1b: Saal-Nr. 4) bei den Klassenlehrerinnen abgegeben werden.

Für die 2. bis 4. Klassen beginnt der Unterricht um 8:00 Uhr und endet nach der 5. Stunde um 12:35 Uhr.

Erika Brakemeier, Schulleiterin

Grundschule Limbach

Der Unterricht für die Schülerinnen und Schüler der Klassen 2a bis 4b beginnt am Montag, dem 30.08.2021, zur ersten Stunde, d.h. um 7:45 Uhr.

Die Einschulung der Erstklässler beginnt mit einer zentralen Einschulungsfeier, die je nach Klasse zeitlich versetzt in der Dorfhalle in Limbach abgehalten wird. Die zulässige Anzahl der Gäste kann nach Rücksprache mit dem Ordnungsamt erst kurz vor Feriende bekannt gegeben werden. Die Familien erhalten eine erneute Einladung zur Feier unter Angabe der Anzahl der Gäste kurz vor Ablauf der Sommerferien per E-Mail.

Nach der Einschulungszeremonie erleben die Kinder ihre 1. Unterrichtsstunde im Schulhaus. Die Eltern warten so lange, bis die Kinder von ihren Lehrpersonen zu ihnen in die Dorfhalle zurückgebracht werden und werden in der Zwischenzeit vom Förderverein bewirtet. Eine Besichtigung des Klassensaales am zweiten Unterrichtstag richtet sich nach den dann gültigen Hygienevorschriften.

Der Unterricht für die übrigen Klassen endet nach der 5. Stunde um 12:20 Uhr.

Daniela Schlicker, Schulleiterin

Jugend-Info



Krabbelgruppe in der Dorfhalle

Nach den Sommerferien am **03. September** startet die Krabbelgruppe wieder donnerstags im Gymnastikraum der Dorfhalle von 9:30 bis 11:00 Uhr.

Die Teilnahme ist kostenlos. Allerdings ist die Zahl der Personen begrenzt und es besteht Testpflicht oder der Nachweis einer vollständigen Impfung.

Anmeldungen bitte an Sandra Hamann, Jugendbüro: 06841 / 8098-64 oder s.hamann@kirkel.de.

Assistenzsystem für die Digitalisierung und virtuelle Rekonstruktion von Wandmalereifragmenten entwickelt. Anstoß für das Projekt gab die Bergung großer Mengen von römischem, fragmentiertem Wandputz aus dem Bereich des Europäischen Kulturparks Bliesbrück-Reinheim. Dessen wissenschaftliche und restauratorische Bearbeitung sollte durch die geplante Entwicklung eines passenden Scanners erleichtert werden, der neben einer Digitalisierung der Fragmente vor allem auch ein „virtuelles Puzzeln“ ermöglichen sollte.

„Neuartige Digitalisierungstechniken auf Grundlage neuronaler Netze ermöglichen es, in den römischen Wandbemalungen auch kleinste Bilddetails sichtbar zu machen“, erklärt Dr.-Ing. Bertram Nickolay vom Fraunhofer-Institut für Produktionsanlagen und Konstruktionstechnik/Berlin.

Die gemeinsame Entwicklungsarbeit konnte auch während der Corona-Pandemie ohne größere Verzögerungen weitergeführt werden. Der Scanner wurde mit dem Landesdenkmalamt und dem Europäischen Kulturpark geplant und von den Ingenieuren der Musterfabrik umgesetzt.

Die Steuerung der empfindlichen Kamera- und Scantechnik im Aparat lag in der Verantwortung des IPK, während die dazugehörigen Computerprogramme von den IT-Spezialisten der Musterfabrik geschrieben wurden.

Die von der Musterfabrik Berlin entwickelte Methodik zur 2,5-D-Digitalisierung und Reposition von Kulturgutfragmenten unterscheidet sich von der gebräuchlichen Herangehensweise in 3-D. Eine zeitintensive 3-D-Erfassung und Merkmalsextraktion der Objekte ist nicht erforderlich. Bei diesem Ansatz werden die Vorteile von 2-D- und 3-D-Verfahren effizient miteinander vereint, indem nur die aussagekräftigsten Merkmale „aus beiden Welten“ verarbeitet werden. Dabei werden alle Informationen der 2-D-Aufnahmen um die für eine Weiterverarbeitung relevanten Tiefeninformationen angereichert, was mit dem Ausdruck 0,5-D angezeigt wird.

Im Juli nun konnten sich die beteiligten Mitarbeiterinnen des Landesdenkmalamtes, Dr. Constanze Höpken und Nicole Kasperek, sowie Michael Ecker vom Europäischen Kulturpark Bliesbrück-Reinheim in Berlin das Ergebnis der Arbeiten ansehen und erste Tests mit dem Gerät durchführen. Der digitale Scanner erfasst gleichzeitig die bemalte Vorderseite und die Rückseite der fragilen Wandmalereifragmente und erstellt dabei parallel eine Höhenkarte. Er arbeitet damit im 2,5 D-Bereich, was zum einen die Speicherkapazität im Rechner spart und zum anderen später beim virtuellen Zusammensetzen der Fragmente am Bildschirm hilft, da sowohl die Konturen der Bemalung als auch die der Mörtelrückseite angezeigt werden. In einer Datenbank sind die Informationen zu jedem Fragment hinterlegt. Die Digitalaufnahmen der Fragmente werden mitsamt ihren Informationen in der sogenannten Repositionierungseinheit gespeichert und bieten die Grundlage für die Rekonstruktion. Die gescannten Fragmente können nach Kriterien sortiert, gedreht und aneinandergesetzt werden, so dass am Bildschirm die ehemalige Wanddekoration der römischen Villa langsam wiederersteht.

Im September soll die neu entwickelte Technik in Reinheim installiert werden. Im Europäischen Kulturpark können die Besucher dann live am Bildschirm mitverfolgen, wie das hoch empfindliche Kulturgut für die Nachwelt digitalisiert und materialschonend virtuell rekonstruiert wird.

„Das Projekt ist für das Landesdenkmalamt von besonderer Bedeutung. Es bietet Perspektiven, die Landesarchäologie stärker mit einem innovativen System überregional zu vernetzen. Daher sind wir sehr dankbar für die wichtigen finanziellen Zuwendungen, ohne die ein solches Projekt sicher nicht zu stemmen wäre“, weiß Dr. Georg Breitter, Leiter des Landesdenkmalamtes, zu schätzen.

Auch Landrat Dr. Theophil Gallo ist ziemlich gespannt: „Ich freue mich auf die Präsentation der ersten Ergebnisse. Wir erhalten durch diese Arbeit und die damit verbundene passgenaue Rekonstruktion einen außerordentlichen Mehrwert, die die Erforschung und Bewahrung unseres kulturellen Erbes deutlich voranbringt.“

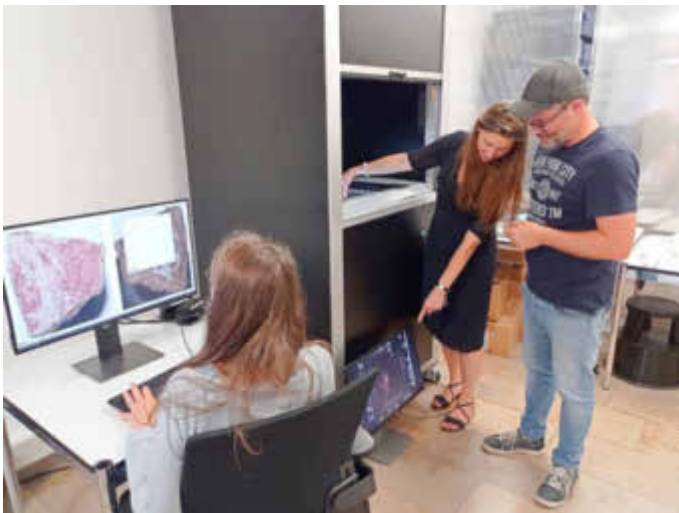

Dr. Constanze Höpken, Nicole Kasperek und Michael Ecker bei Testaufnahmen am DigiGlue-Scanner (v. l.). Foto: MusterFabrik, Berlin

Ende des amtlichen Teils



Die Fahrradwerkstatt Kirkel ist während den Ferien wie folgt geöffnet

Montag, 23.08.2021

Die Werkstatt befindet sich hinter dem Rathaus im ehemaligen Leitstand der Feuerwehr Limbach und ist in der Zeit von 17:00-19:00 Uhr geöffnet.

Dort können dann selbst kostenlos Reparaturen durchgeführt werden. Bei Bedarf wird auch bei der Reparatur geholfen Ersatzteile gibt's, wenn vorhanden, kostenlos. Ansonsten sollte man sich die Ersatzteile mitbringen.

Kontakt: Armin Jung 06841 / 8098-60
a.jung@kirkel.de

Kirchliche Nachrichten



Prot. Kirchengemeinde Limbach-Altstadt

Worte der Bibel

Das geknickte Rohr wird er nicht zerbrechen,
und den glimmenden Docht wird er nicht auslöschen. Jes 42,3

Worte des Lebens

Wie der St. Bernhard ist (20.08.),
man auch den September misst.

alte Bauernregel

Pfarramtsteam:

Pfarramt 1:

Pfarrerin Christiane Härtel, Theobald-Hock-Platz 4, Tel. 06841 / 80286
E-Mail: Pfarramt.Limbach.Altstadt.1@evkirchepfalz.de
Homepage: www.ev-kirche-limbach-altstadt.de

Pfarramt 2:

Pfarrerin Bärbel Ganster-Johnson, Bliestalstr. 39, 66450 Bexbach, Tel. 06826 / 2784

E-Mail: Pfarramt.Limbach.Altstadt.2@evkirchepfalz.de

Bitte beachten: Pfrin. Ganster-Johnson ist in der Zeit vom 07.08. bis 29.08.21 nicht erreichbar. In dringenden Fällen wenden Sie sich bitte an Pfrin. Härtel, Tel. 06841 / 80286.

Bürozeiten im Pfarramt 1 - Sekretärin: Silke Steinfeldt

Die Öffnungszeiten des Pfarramtes sind:

dienstags von 15:30 Uhr - 17:30 Uhr

mittwochs von 9:00 Uhr - 12:00 Uhr

freitags von 9:00 Uhr - 12:00 Uhr

Das Büro des Pfarramtes bleibt weiterhin für den Publikumsverkehr geschlossen, ist jedoch zu den Bürozeiten besetzt, so dass Ihre Anliegen nach wie vor erledigt werden. Sie erreichen uns telefonisch (Anrufbeantworter ist Tag und Nacht geschaltet), per E-Mail oder postalisch.

Aktuelle Informationen finden Sie auch auf

- unserer Homepage unter www.ev-kirche-limbach-altstadt.de

- der Homepage des Dekanats unter www.prot-dekanat-homburg.de

- der Homepage unserer Landeskirche unter www.evkirchepfalz.de

Gottesdienste

Gottesdienst am 12. Sonntag nach Trinitatis, 22.08.21

10:00 Uhr, Elisabethkirche Limbach, Pfrin. Härtel

Die Kollekte ist bestimmt für die Arbeit der Kirchengemeinde.

Gottesdienst am 13. Sonntag nach Trinitatis, 29.08.21

11:00 Uhr, Elisabethkirche Limbach, Pfrin. Härtel

Die Kollekte ist bestimmt für die Arbeit der Kirchengemeinde.

Wir bitten um Voranmeldung zu allen Gottesdiensten im Pfarramt

Tel. Nr. 06841 / 80286 - mit Angabe von Name, Anschrift, Telefonnummer.

Gottesdienstbesuch ist nur mit medizinischem Mundnassenschutz möglich. Sitzplätze sind gekennzeichnet.

Briefmarken sammeln für Bethel - Arbeit für Menschen mit Behinderungen - Das prot. Pfarramt Limbach-Altstadt sammelt mit!

Wieder haben wir gesammelte Briefmarken an die Briefmarkenstelle Bethel geschickt und haben dafür ein dickes Dankeschön erhalten. Mit dieser Hilfe werden interessante Arbeitsplätze für Menschen mit Behinderungen gesichert. Die Mitarbeiterinnen und Mitarbeiter in der Betheler Briefmarkenaufbereitung freuen sich sehr über die freundliche Unterstützung, denn jede Spende ist die Grundlage für eine anspruchsvolle und beliebte Tätigkeit.

Damit das auch weiterhin so gut klappt, benötigen wir Ihre Mithilfe und freuen uns über jede gesammelte Briefmarke. Einfach die ausgeschnittenen Briefmarken in einem Kuvert oder in einer Tüte in den Briefkasten des Pfarramtes einwerfen. Fertig. Haben wir genügend gesammelt, geht ein dicker Umschlag mit all den gesammelten/gespendeten Briefmarken an die Briefmarkenstelle Bethel.

Weitere Infos dazu unter www.briefmarken-bethel.de.

Schon jetzt ein herzliches Dankeschön für Ihre Unterstützung!

Hinweis: Kleidersammlung für Bethel vom 04.10. bis 08.10.2021!

Termine:

1. Treffen der Konfis nach den Sommerferien:

Freitag, 03.09., 16:00 Uhr, Theobald-Hock-Haus (THH)

(Zum besseren Verständnis: Unsere bisherigen Präpiss sind seit der Konfirmation im Sommer nun Konfirmandinnen und Konfirmanden!)

Anmeldeabend der neuen Präpiss: Dienstag, 07.09., 18:00 Uhr, THH

Nächste Presbyteriumssitzung: Donnerstag, 09.09., 19:30 Uhr, THH

Ansprechpartner - Gemeindebezirk Limbach

Pfarramt 1: 06841 / 80286 - Pfarrerin Härtel

Kirchendienst: Dieter Hock, Tel. 06841 / 89377

Theobald-Hock-Haus Limbach: Tel. 06841 / 81131

Vermietung THH: Elke Neu-Schuler, Tel. 0157 / 39679214, Mo - Fr, jeweils 9:00 - 17:00 Uhr

Hausmeister THH: Dieter Hock, Tel. 06841 / 89377

Prot. KiTa „Pustebelume“ Limbach: Tel. 06841 / 80788

Ev. Frauenbund: Ursula Schmidt, Beethovenstr. 18, Tel. 06841 / 80125

Kirchenchor: Marianne Hoffeld, Tel. 06841 / 89444

Ökum. Sozialstation Homburg - Kirkel gGmbH: Tel. 06841 / 61660, Rufbereitschaft: 0163 / 6166060

Ansprechpartner - Gemeindebezirk Altstadt

Pfarramt 2: 06826 / 2784 - Pfarrerin Ganster-Johnson

Kirchendienst: Volker Hennchen, Tel. 0152 / 07848091

Prot. Gemeindezentrum Altstadt: Tel. 06841 / 89266

Vermietung GZ: Frau Gartenhof-Vogl, Tel. 06841 / 80232

Prot. KiTa „Himmelsgarten“ Altstadt: Tel. 06841 / 80099

Ev. Frauenbund: Thea Bentz, Ortsstr., Tel. 06841 / 8393

Prot. Kirchengemeinde Kirkel-Neuhäusel

Protestantisches Pfarramt: Falk Hilsenbek, Goethestr. 7b, Tel. 06849 / 264 www.protkirchekirkel.de/ email: pfarramt.kirkel@evkirchepfalz.de

Ev. Frauenbund: Helga Neuschwander, Im Ginkental 3, Tel. 06849 / 6621

Ev. Kirchenchor: Toni Kobel, Neuhäuseler Str. 9, Tel. 06849 / 6869

Ev. Jugend: Wolfram Wagner, Friedhofstr. 13, Tel. 0176 / 22752548

Ev. Posaunenchor: Matthias Schwarz, Eisenbahnstr. 14, Tel. 06849 / 5569837

Kirchendienerin: Nathalie Hermann, Akazienweg 14, Tel. 06849 / 600971, Vertretung: Iris Peitz, Tel. 06849 / 6373

Protestantische Kindertagesstätte, Triftstr. 8, Leiterin Frau Schmidt, Tel. 06849 / 6116

Jochen-Klepper-Haus, Triftstraße 8, Tel: 06849 / 6099278

Hausmeister Jochen-Klepper-Haus und Belegung Gemeindehaus: Helmut Ulrich, Kaiserstr. 9, Tel: 06849 / 9709714

Kinderkirche: Tanja Klaus, Tel: 06849 / 181547

Gottesdienst

Der Gottesdienst **Sonntag, dem 22. August**, beginnt um 10 Uhr in der Friedenskirche und wird von Pfarrer Falk Hilsenbek gehalten. Es gelten die bekannten Vorsichts- und Hygienemaßnahmen. Das bedeutet im Einzelnen: Die Höchstzahl der Gottesdienstbesucher ist auf 45 festgelegt. Das Singen mit Maske ist erlaubt. Abstandsregeln müssen eingehalten werden. Die Hände müssen desinfiziert werden. Es müssen medizinische (OP- oder FFP2-) Masken getragen werden.

Gottesdienst und Homepage

Die Gemeindeglieder, die die Gottesdienste in der Friedenskirche nicht besuchen wollen, können auf der Homepage der Kirchengemeinde (www.protkirchekirkel.de) die entsprechenden Texte, Gebete, Lieder und Predigten eingesehen. Die Gemeinde ist zum Nachlesen herzlich eingeladen.

Für die, die keinen Internetzugang zur Verfügung haben, besteht die Möglichkeit, sich aus einer grauen Plastikkiste auf den Kirchenstufen die Kopie der Gottesdienst-Texte mitzunehmen.

Weiterhin möchte die Kirchengemeinde noch einmal daran erinnern, dass jede/r, der/die das Bedürfnis zu einem Gespräch hat, im Pfarramt unter der Nummer 264 einen Gesprächstermin ausmachen kann.

Pfarrrei Heilige Familie Blieskastel

www.pfarrei-blk-heilige-familie.de

21.08. Samstag

1 5 : 0 0 Kirkel-Neuhäusel Trauung des Brautpaares Amélie Schuler und Maximilian Ernstberger

1 8 : 0 0 Niederwürzbach Eucharistiefeier, Amt für Josef Henrich

22.08. Sonntag

0 9 : 0 0 Aalschbach Eucharistiefeier, Amt für Udo Dawo

1 0 : 3 0 Kirkel-Neuhäusel Eucharistiefeier

1 1 : 3 0 Kirkel-Neuhäusel Taufe der Kinder Jonathan und Leonard Moser

1 8 : 0 0 Limbach Eucharistiefeier (bei schönem Wetter im Freien), im Anschluss Verkauf von fair gehandelten Waren

25.08. Mittwoch

0 9 : 0 0 Kirkel-Neuhäusel Eucharistiefeier

27.08. Freitag

1 5 : 0 0 Limbach Trauung des Brautpaares Philip Delarber und Sarah geb. Mues

28.08. Samstag

1 8 : 0 0 Niederwürzbach Eucharistiefeier (bei schönem Wetter im Freien)

29.08. Sonntag

0 9 : 0 0 Bierbach Eucharistiefeier

1 0 : 3 0 Kirkel-Neuhäusel Eucharistiefeier, im Anschluss Verkauf von fair gehandelten Waren

10 : 30 Lautzkirchen
Uhr

Eucharistiefeier, Stiftsmesse für Pfr. Anton Weber, seine Eltern und Geschwister der Mutter; Stiftsmesse für Eheleute Hurth und verstorbene Tochter Gerlinde Hurth; Amt für Egon Ballas, für Otto und Maria Badt geb. Wack und für Theodor Graf; Amt für Klaus Brabänder, Eltern und Bruder, für Wilhelmine und Hans Schisler und Sohn Peter und für Hermann Meyer; Amt für Herbert Dönges (Jgd), für Liesel und Alois Kiefer und für Maria und Friedrich Severin; Amt für Gerhard Babel, für Annemarie und Oswald Post und verstorbene Eltern; Amt für Elisabeth Preßmann (Jgd); im Anschluss Verkauf von fair gehandelten Waren

01.09. Mittwoch

09 : 00 Kirkel-Neuhäusel Eucharistiefeier
Uhr

Hinweise in Zusammenhang mit der Corona-Pandemie:

Es besteht Maskenpflicht, bis man seinen Platz eingenommen hat.

Kommen Sie **frühzeitig zu den Gottesdiensten**, damit es keinen Besucherstau am Eingang gibt.

Bereits bestehende Vorgaben wie Händedesinfektion, Abstand von 2 m halten, Begrenzung der Anzahl der Gottesdienstbesucher gelten weiterhin.

Pater Marek Kolodziejczyk OFMConv verlässt die Pfarrei Heilige Familie

Auf eigenen Wunsch hin hat Pater Marek um seine Versetzung aus der Pfarrei gebeten.

Nach nur einem Jahr im Dienst der Pfarrei Heilige Familie verlässt uns Pater Marek schon wieder und das bereits zum 1. September. „Ich muss für mich schauen, wie es mit mir und meiner Berufung weitergeht und hier für mich eine Klärung hinbekommen.“ erklärte Pater Marek seine Entscheidung mit der Bitte um Versetzung aus der Pfarrei Heilige Familie. Dieser Bitte kam der Ordensobere entgegen. Trotzdem wurde sein Ausscheiden aus dem Dienst in der Pfarrei mit großem Bedauern zur Kenntnis genommen. Wir bedanken uns bei Pater Marek für sein Jahr in unserer Pfarrei und wünschen ihm für seinen weiteren Lebensweg alles Gute und Gottes Segen!

Aufgrund von Corona und auch auf ausdrücklichen Wunsch von Pater Marek wird es keinen großen Abschiedsgottesdienst geben.

In den Gottesdiensten am letzten August-Wochenende kann man sich von ihm verabschieden. Er feiert am 29. August um 9 Uhr in Bierbach und um 10:30 Uhr in Kirkel eine heilige Messe.

Zugleich können wir uns darauf freuen, in Pater Ferdinand Ezekwona kurzfristig und zunächst für ein Jahr ab dem 01. September eine Verstärkung für das Seelsorgeteam zu erhalten. Pater Ferdinand gehört dem Orden der Spiritaner an. Wir heißen ihn herzlich willkommen!

Vorankündigung

Am Sonntag, dem **19. September**, findet die diesjährige Wanderung der Pfarrei statt. Wir starten in Niederwürzbach um 09:00 Uhr mit einem Gottesdienst und laufen über Alsbach und Lautzkirchen nach Bierbach, wo die Abschlussandacht stattfindet. Im Gut Lindenfels machen wir einen Stopp zum Mittagessen. Bitte merken Sie sich den Termin schon vor, Einzelheiten dazu folgen. Gerne können Sie sich bereits jetzt für die Gottesdienste und das Mittagessen im Pfarrbüro anmelden.

Christ König, Limbach - Offene Kirche

Immer samstags und sonntags ist unsere Kirche von 10 bis 18 Uhr geöffnet.

Wir laden Sie ein, in unserer Kirche Christ König in Limbach zur Ruhe, zu sich selbst und zu Gott zu kommen.

Ihr Gemeindeausschuss Kirkel Limbach

Gottesdienste im ASB-Seniorenheim

Seit Juli finden wieder Gottesdienste im ASB-Seniorenheim in Limbach statt. Es werden immer am 1. und am 3. Donnerstag im Monat, jeweils um 10 Uhr, Gottesdienste und zwar im Wechsel mit der protestantischen Kirchengemeinde gefeiert.

Seelsorgegespräche

können jederzeit per Telefon geführt werden. Sie erreichen das Pastoralteam über die Nummer des Pfarrbüros oder unter der Nummer des Notfallhandys, Tel. 0151 / 14879654.

Pastoralteam:

Pfarrer Eric Klein, Pater Marek Kolodziejczyk, Pastoralreferent Steffen Glombitza, Pastoralreferentin Isabelle Blumberg, **Kontakt über Pfarrbüro Lautzkirchen**

Kontakt:

Pfarrer-Peter-Straße 1, 66440 Blieskastel, Telefon: 06842 / 4628,

Fax: 06842 / 52090, E-Mail: pfarramt.blk.heilige-familie@bistum-speyer.de

Homepage: www.pfarrei-blk-heilige-familie.de

Öffnungszeiten: Mo bis Fr: 09:00 - 12:00 Uhr und Do 15:00 - 17:00 Uhr

Aus der Gemeinde



Beantragung der Briefwahlunterlagen

Für die Beantragung der Briefwahlunterlagen ist kein Termin erforderlich!

Melden Sie sich hierfür bitte in Zimmer 20 (2. OG) an.

Für Rückfragen steht Ihnen das Wahlamt unter 06841 / 8098-21 zur Verfügung.

Überprüfung der Grabdenkmäler auf den Friedhöfen der Gemeinde Kirkel

Die Gemeinde Kirkel ist verpflichtet, jährlich mindestens einmal alle Grabsteine auf den Friedhöfen bezüglich ihrer Standsicherheit zu überprüfen. Die diesjährige Prüfung, an der auch alle interessierten Nutzungsberechtigten teilnehmen können, findet am Mittwoch, dem 25. August 2021, wie folgt statt:

Ortsteil Altstadt:	8:30 Uhr
Ortsteil Limbach:	ca. 9:30 Uhr
Ortsteil Kirkel-Neuhäusel:	ca. 10:30 Uhr

Sollte die Witterung die Überprüfung an diesem Tag nicht zulassen, wird anschließend ein Ersatztermin in den Kirkeler Nachrichten bekanntgegeben.

i. A.

Die Werkleitung

Testzentren in der Gemeinde Kirkel

Das Schnelltestzentrum in Altstadt ist geschlossen.

Das Schnelltestzentrum in Kirkel-Neuhäusel befindet sich auf dem **Parkplatz der Burghalle**.

Das Schnelltestzentrum in Limbach befindet sich auf dem **Gelände der Firma Grunder Gourmet** - hinter dem BMW Zentrum Saarpfalz.

Alle Schnelltestzentren sind mit dem Auto als Drive-In Zentrum und zu Fuß als Walk-In für Kunden nach vorheriger Anmeldung erreichbar!

So funktioniert die Testung: Auf dem Online-Portal www.schnelltest-saarpfalz.de wählt man zunächst seinen Termin und bucht diesen verbindlich - anschließend erhält man eine Bestätigung per E-Mail mit integriertem QR Code, welcher als Authentifizierung innerhalb von 1 Sekunde alle Formalien vor Ort erledigt, sodass der reine Test in wenigen Sekunden vor Ort abläuft. Das Ergebnis wird im Anschluss nach ca. 15 - 20 Minuten ebenfalls per E-Mail übersandt (im Vergleich zu vielen anderen Testzentren muss man nicht selbstständig das Portal zur Ergebnis-Einsicht aufrufen).

Nähere Informationen zu den Öffnungszeiten der Schnelltestzentren sowie zu sonstigen Fragen rund um Testverfahren etc. erhalten Sie telefonisch unter der Telefonnummer **06849 / 7779012** oder per E-Mail über die Adresse **info@schnelltest-saarpfalz.de!**

Geführte Wanderung zur Edelweisshütte am 5. September

Am Sonntag, dem 5. September 2021, findet die nächste geführte Wanderung statt. Diese führt uns zur Edelweisshütte nach Rohrbach.

Die Tour ist ca. 10 km lang und für Jung und Alt geeignet. Start ist um 11 Uhr am Parkplatz an der Arbeitskammer in Kirkel-Neuhäusel.

Die Wanderung ist so konzipiert, dass die aktuell gültigen Hygienemaßnahmen berücksichtigt werden.

Aktuell gelten folgende Regeln:

- Name, Telefonnummer und Adresse aller Teilnehmer müssen zur Kontaktnachverfolgung hinterlegt werden. Geben Sie diese möglichst schon bei der Anmeldung mit an.
- Beim Veranstaltungstermin muss ein tagesaktueller (nicht älter als 24 Stunden) negativer SARS-CoV-2 Test oder ein Nachweis einer vollständigen Impfung oder Genesung vorgelegt werden.
- So lange der Sicherheitsabstand eingehalten werden kann, muss während der Wanderung kein Mund-Nasenschutz getragen werden. Sobald der Abstand nicht eingehalten werden kann oder sich die Gruppe sammelt, müssen alle Teilnehmer medizinische Gesichtsmasken (OP-Masken) oder auch Masken der Standards KN95/N95 oder FFP2 oder höherer Standards anziehen, sofern gesundheitliche Gründe nicht entgegenstehen.
- Bei einer Einkehr sind die Hygiene- und Sicherheitsvorschriften der Gastronomie zu befolgen.

Die Teilnahme ist kostenlos. Die Teilnehmerplätze sind begrenzt. Eine Voranmeldung ist zwingend erforderlich.

Bitte wenden Sie sich dazu während der Öffnungszeiten (Mo. - Fr., 8 - 12 Uhr; Mo., Di. + Do., 13:30 - 16 Uhr) an die Gemeinde Kirkel - Amt für Kultur, Sport und Tourismus, Tel.: 06841 / 8098-38 oder -40, E-Mail: kultur@kirkel.de.

Anmeldeschluss ist am 27. August, 12 Uhr.

Wir freuen uns auf Sie!

Führung über die Kirkeler Burg am 12. September

Besichtigen Sie Burg Kirkel und erfahren Sie Wissenswertes über ihre Geschichte.

Am **Sonntag, dem 12. September, um 11 Uhr**, erwartet Sie unser Gästeführer Peter Steffen vor dem Burg- und Heimatmuseum, Schlossbergstraße 4 (am Fuße der Burg) in 66459 Kirkel - Neuhäusel. Von dort aus geht es auf das Burgplateau. An Ort und Stelle wird Ihnen Herr Steffen die Entstehungsgeschichte der Burg, das Leben ihrer Bewohner sowie Verfall und Restaurierung der Anlage erläutern, einschließlich der aktuellen Ausgrabungsarbeiten.

Die familienfreundliche Führung ist nicht nur etwas für Erwachsene, sondern macht auch Kindern Spaß. Sie dauert ca. 1-2 Stunden.

Die Führung ist so konzipiert, dass die aktuell gültigen Hygienemaßnahmen berücksichtigt werden. Folgende Regeln sind einzuhalten:

- Name, Telefonnummer und Adresse aller Teilnehmer müssen zur Kontaktnachverfolgung hinterlegt werden. Geben Sie diese möglichst schon bei der Anmeldung mit an.
- Beim Veranstaltungstermin muss ein tagesaktueller (nicht älter als 24 Stunden) negativer SARS-CoV-2 Test oder ein Nachweis einer vollständigen Impfung oder Genesung vorgelegt werden.
- Alle Teilnehmer müssen durchgehend während der Dauer der Burgführung medizinische Gesichtsmasken (OP-Masken) oder auch Masken der Standards KN95/N95 oder FFP2 oder höherer Standards tragen, sofern gesundheitliche Gründe nicht entgegenstehen - mit Ausnahme des Gästeführers. Dieser wird den Mund-Nasenschutz auch nur dann abnehmen, wenn ein Sicherheitsabstand eingehalten werden kann.

Die Teilnahme ist kostenlos. Die Teilnehmerplätze sind begrenzt. Eine Voranmeldung ist zwingend erforderlich. Bitte wenden Sie sich dazu während der Öffnungszeiten (Mo. - Fr., 8 - 12 Uhr; Mo., Di. + Do., 13:30 - 16 Uhr) an die Gemeinde Kirkel - Amt für Kultur, Sport und Tourismus, Tel.: 06841 / 8098-38 oder -40, E-Mail: kultur@kirkel.de.

Anmeldeschluss ist am 9. September, 12 Uhr.

Wir freuen uns auf Sie!

ABSAGE - Kunsthandwerkermarkt in der Limbacher Mühle

Der Förderverein Limbacher Mühle e. V. hat in seiner letzten Vorstandssitzung entschieden, dass auch der diesjährige Kunsthandwerkermarkt am 25./26. September 2021 leider nicht stattfinden kann. Die zahlreichen Auflagen und Maßnahmen, die nach wie vor im Bezug auf eine Veranstaltung zu erfüllen sind, lassen sich in den engen Räumlichkeiten der Limbacher Mühle nicht umsetzen und machen es dem Förderverein damit nicht möglich, den Markt durchzuführen. Der Verein bedauert diese Maßnahme sehr. Es ist nun das zweite Mal in Folge, dass der Kunsthandwerkermarkt nicht stattfinden kann. Man hofft jedoch weiterhin, im nächsten Jahr wieder zu den Märkten und kulturellen Veranstaltungen einladen zu können.

Ihre Feuerwehr informiert

Einsatz „Verkehrsunfall mit Personenschaden“:

Autobahn A8, Richtungsfahrbahn Pirmasens, zwischen AS Kohlhof und AK Neunkirchen: 09.08.2021, 18:45 Uhr

Am Montagabend, dem 09. August 2021, wurde der Löschbezirk Limbach gegen 18:45 Uhr aufgrund eines Verkehrsunfalles mit eingeklemmter Person auf der Autobahn A8, Richtungsfahrbahn Pirmasens, alarmiert. Das Unfallfahrzeug war kurz vor dem Autobahnkreuz Neunkirchen mit einem Lkw zusammengestoßen.

Nach Eintreffen an der Einsatzörtlichkeit stellten die Einsatzkräfte fest, dass der Fahrer des Pkw in Folge des Unfallgeschehens verletzt und in seinem Fahrzeug eingeklemmt wurde. Zur Rettung der Person wurde in Absprache mit dem verantwortlichen Notarzt das Dach des Fahrzeuges mithilfe von hydraulischem Rettungsgerät entfernt. Der Fahrer wurde im Anschluss aus dem Fahrzeug gerettet und an den Rettungsdienst zur weiteren medizinischen Versorgung übergeben. Die Feuerwehr Kirkel war bis zur Wiederherstellung der Einsatzbereitschaft etwa zwei Stunden im Einsatz. (kd)

Einsatz „Tier in Not - Katze auf Baum“: Kirkel-Neuhäusel, Eckgasse: 13.08.2021, 00:15 Uhr

In der Nacht von Donnerstag auf Freitag, den 13. August 2021, wurde der Löschbezirk Kirkel-Neuhäusel kurz nach Mitternacht mit dem Stichwort „Tier in Notlage - Katze auf Baum“ alarmiert.

Vor Ort wurde festgestellt, dass die Katze sich in einer Höhe von ca. 10 Metern auf einem Laubbaum befand und diesen laut Besitzerin nicht selbstständig verlassen konnte.

Aufgrund der Geländebeschaffenheit und der Dunkelheit mussten die Einsatzmaßnahmen in der Nacht nach ca. 30 Minuten aus Sicherheitsgründen abgebrochen werden.

Nach Rückmeldung der Tierhalterin am folgenden Morgen befand sich das Tier unverändert in der Baumkrone des betroffenen Baumes. Der erneute Versuch, sich der Katze unter Einsatz einer Leiter zu nähern, führte lediglich dazu, dass diese weiter den Baum hinaufkletterte, so dass auch diese Maßnahme erfolglos abgebrochen werden musste. Die Feuerwehr Kirkel war am Morgen erneut etwa 75 Minuten im Einsatz.

Nachdem die Einsatzmöglichkeiten der Feuerwehr ausgeschöpft waren, musste das Tier letztlich von einem durch die Tierhalterin beauftragten „Baumkletterer“ aus seiner Notlage gerettet werden. (kd)

Einsatz „ausgelöste Brandmeldeanlage“: Limbach, Julius-Probst-Straße: 16.08.2021, 00:15 Uhr

Am frühen Montagmorgen, dem 16. August 2021, wurde der Löschbezirk Limbach kurz nach 00:00 Uhr aufgrund einer ausgelösten Brandmeldeanlage eines Betriebes in der Limbacher Julius-Probst-Straße alarmiert.

Durch die ersten Kräfte vor Ort wurde im Rahmen der Erkundung festgestellt, dass es sich um einen Fehlalarm handelte. Im Bereich des ausgelösten Melders konnten weder Rauch noch Feuer festgestellt werden.

Weitere Maßnahmen der Feuerwehr Kirkel waren daher nicht erforderlich. Die Feuerwehr Kirkel war etwa 30 Minuten im Einsatz. (kd)

Nachbarschaftshilfe Kirkel

Wir bieten allen Bürgern von Kirkel, die sich in besonderen Lebenslagen befinden, Einkaufshilfen und Unterstützung für Besorgungen sowie die unverbindliche Vermittlung von Gesprächspartnern für medizinische, psychotherapeutische und seelsorgerische Orientierungen. Rufnummer: 0151 / 515 264 70 (werktags zwischen 9 und 16 Uhr) oder **E-Mail: nachbarschaftshilfe.kirkel@web.de.**

ASB Ortsverband Saarpfalz-Leibs Heisje

Wir geben Ihnen hier einen Überblick über mögliche Unterstützung für Sie im Alltag:

Wir liefern weiterhin an unsere Kunden an allen Tagen Essen auf Rädern. Für unsere Kunden ist diese Dienstleistung ein wichtiger Beitrag, um in ihrem gewohnten Umfeld verbleiben zu können.

Leibs Heisje hat den **betreuten Mittagstisch** wieder geöffnet. Mit Begeisterung haben die Gäste Sommerblumen ausgesät, die in ein paar Tagen in den Garten umziehen.

Bei Bedarf wird auch die Betreuungsgruppe "cafe sellemols" wieder durchgeführt.

Wir entlasten pflegende Angehörige von Menschen mit beginnender Demenz mit dem betreuten Mittagstisch und sozialer Betreuung in ihrem Zuhause. Wir bieten ihnen Beratung zu ihren Fragen an und informieren sie über Entlastungsangebote hier in Kirkel-Limbach und Kirkel-Neuhäusel sowie über Einrichtungen in ihrer Nähe. Bitte vereinbaren Sie einen Termin!

Als Alternative zur „Sozialen Betreuungsgruppe“ bieten wir auf **Anfrage eine soziale Betreuung in Ihrem Zuhause** an. Die Kosten sind über die Pflegekasse abzurechnen. Bei Interesse können Sie sich gerne unter Tel. 06841 / 981413 an uns wenden.

Boulen am Seniorenparcours am ASB Seniorenzentrum bei gutem Wetter immer mittwochs von 9:30-10:30 Uhr. Bitte bringen Sie sich einen Sonnenschutz mit und eine Maske, Kugeln sind vorhanden. Beim Mittagstisch genießen die Besucher eine gesellige Zeit im Garten.

Bürgerbusverein Kirkel e. V. informiert

Fahrgastzahlen Bürgerbus wieder auf vor Corona-Niveau



Sehr Erfreuliches hat der Bürgerbusverein Kirkel zu vermelden: im Monat Juli 2021 sind die Fahrgastzahlen erstmals wieder seit Beginn der Corona-Pandemie auf sehr hohem Niveau von mehr als 200 Mitfahrenden im Monat.

2019 zählten wir im ersten Jahr insgesamt **1.426 Fahrgäste**, wobei die erste Fahrt ja erst am 18. Februar 2019 erfolgte und sich das Angebot erst einspielen musste.

Hatten wir 2019 im Oktober (269), November (235) und Dezember (235) schon beständig Zahlen von über 200 Fahrgästen, sanken die Zahlen pandemiebedingt 2020.

Vom 16. März bis 11. Mai stellten wir den Fahrbetrieb komplett ein und nach dem Neustart mussten die Mitbürger erst wieder Mut und Vertrauen fassen. Abstand halten, Kontakte reduzieren, das war für viele der älteren Mitbürger das Gebot der Stunde.

Die 200er Marke konnte in **2020** nicht mehr erreicht werden, trotzdem hatten wir bei Wegfall von zwei Fahrmonaten rund **1.680 Fahrgäste**, also bereits 260 mehr als 2019!

Im Juli 2021 haben wir erstmals seit Dezember 2019 mit jetzt 219 Fahrgästen die 200er Schwelle gepackt und wir sind sehr optimistisch, dass die Zahlen sich weiter positiv entwickeln. Hoffen wir, dass die vielzitierte 4. Welle ausbleibt oder zumindest gut beherrschbar bleibt. Insgesamt hatten wir **bis 31. Juli 1.163 Fahrgäste**, so dass wir **2021 auf 2.100 bis 2.400 Fahrgäste** hoffen können.

Wir bewegen etwas in Kirkel – machen Sie mit! Nutzen Sie unser Angebot als Fahrgast oder bewegen Sie etwas mit als Fahrer/Fahrerin! Wir brauchen Verstärkung, damit wir auch zukünftig unser ehrenamtliches Angebot für unsere Mitbürgerinnen/Mitbürger aufrecht erhalten können.

Weitere Informationen online auf www.buergerbus-kirkel.de oder bei unserem Vorsitzenden Hans-Peter Schmitt : Telefon Nr. 06849 / 714.

VdK-Ortsverband Altstadt/Limbach

Liebe VdK-Familie und liebe treue Freunde des VdK-Ortsverbandes Altstadt/Limbach, seid alle recht herzlich begrüßt!

In den letzten Wochen hat sich ja einiges verändert, was die Möglichkeiten, Veranstaltungen und Treffen abzuhalten angeht. Leider gibt es noch Beschränkungen und eine Anmeldepflicht; aber wir wollen versuchen, wieder eine Veranstaltung zu ermöglichen. Dazu wird sich der Vorstand in Kürze treffen, um exakte Kriterien auszuarbeiten.

Wir bitten nur noch um etwas Geduld und möchten Euch bitten, Euch auch weiterhin zu schützen.

Seid versichert, dass wir uns die größte Mühe geben werden, damit niemand bei einer unserer Veranstaltungen durch einen Virus Schaden nimmt - lieber warten wir noch etwas ab.

Der Vorstand

BUND Regionalgruppe Bliesgau

BUND Regionalgruppe Bliesgau

Wir fordern Tempo 30, jetzt

Tempo 30 für die Menschen

Tempo 30 innerorts:

- bewahrt Menschen vor Tod und Verletzungen durch Unfälle
- reduziert enorme Kosten für Behandlung, medizinische Rehabilitation und vorzeitige Berentung von Unfallverletzten
- schützt Menschen vor Lärmschäden
- bessert das körperliche und psychische Wohlbefinden der Menschen
- schützt Lebens- und Wohngebiete
- verbessert den Verkehrsfluss in Dörfern und Städten
- gibt den Fußgängern "ihre Gehwege" zurück, weil die (Schnell-) Radfahrer wieder auf der Straße fahren können und werden

Tempo 30 in der Biosphäre Bliesgau

Viele Gemeinden im Saar-Pfalz-Kreis fordern Tempo 30 innerorts.

Wir haben ein Recht auf Tempo 30 innerorts in der Biosphäre Bliesgau und im Saarpfalz Kreis.

Die Regionalgruppe Bliesgau des BUND fordert seit langem Tempo 30 in Dörfern und Städten.

Fangen wir an mit einem Pilotprojekt Tempo 30 in der Gemeinde Kirkel:

Die Durchgangsstraßen in der Gemeinde sind schwerpunktmäßig **Wohngebiete** mit einem garantierten Recht auf Schutz der Menschen. In Altstadt z.B. ist die Gefährdung der nicht motorisierten Verkehrsteilnehmer in der Ortsstraße unerträglich.

Tempo 30 in Europa

In Spanien gilt Tempo 30 innerorts.

In Paris gilt Tempo 30 innerorts.

In Baden-Württemberg gilt Tempo 30 innerorts in vielen Städten und Gemeinden.

Viele Großstädte in Deutschland fordern Tempo 30 innerorts, auch Saarbrücken.

Tempo 30 für die Umwelt

Die Klimakatastrophe und die Umweltzerstörung schreiten ungebremst fort. Die klimabedingten Katastrophen kommen immer näher, zuletzt in NRW und Rheinland-Pfalz, gleichsam in unserer Nachbarschaft. Tempo 30 innerorts ist **eine** Möglichkeit zur Besserung der ökologischen Situation.

Die Weltgesundheitsorganisation (WHO) fordert Tempo 30 in allen Dörfern und Städten weltweit.

Am 15. Juli 2021 haben wir bei Herrn Landrat Dr. Gallo die Einführung von Tempo 30 als Pilotprojekt beantragt. Er hat sich innerhalb von 4 Wochen **nicht** dazu geäußert.

Deshalb wollen wir ihm unsere Forderung laut und unüberhörbar persönlich vortragen.

Termin: 23.08.2021 11:00 Uhr

Ort: Vor dem Landratsamt Homburg, großer Platz vor dem Haupteingang.

Alle, die unsere Forderung nach Tempo 30 unterstützen wollen, sind eingeladen, zu kommen, dabei zu sein.

Kommt, kommt, kommt!

TTZ Altstadt-Kirkel e.V.

Einladung zur ordentlichen Mitgliederversammlung

Donnerstag, 02. September 2021 - 19:00 Uhr, Hugo-Strobel-Halle
Tagesordnung

1. Begrüßung durch den geschäftsführenden Vorstand
2. Feststellung der ordnungsgemäßen Einladung und der Beschlussfähigkeit
3. Annahme der Tagesordnung

4. Entgegennahme der Berichte für das abgelaufene Geschäftsjahr 2020:

- geschäftsführender Vorstand
- Kassenwart
- Kassenprüfer
- Spielausschussvorsitzender
- Jugendleiter

5. Aussprache zu den Berichten

6. Wahl eines Versammlungsleiters

7. Entlastung des Vorstandes

8. Turnusgemäße Neuwahlen:

- geschäftsführender Vorstand 2 bis max. 5 Mitglieder
- Jugendleiter
- Spielausschussvorsitzender
- Kassenwart
- Schriftführer/Pressewart
- Beisitzer (maximal 3)
- Zwei Kassenprüfer

9. Anträge

10. Verschiedenes

Anträge zur Aufnahme in die Tagesordnung sind bis spätestens 8 Tage vor dem Sitzungstermin in Textform einem Vorstandsmitglied einzureichen. - info@ttz-altstadt-kirkel.de

TTZ Altstadt-Kirkel e. V.

www.ttz-altstadt-kirkel.de

Armin Jung-Ertz

Mitglied „Geschäftsführender Vorstand“

Mail: info@ttz-altstadt-kirkel.de

Blühpflanzen



Blühpflanzen werden von ortsansässigen Landwirten mit großem Aufwand für den Aufbau einer gesunden Insektenwelt gesät. Zur Vermehrung und Stärkung der einheimischen Insekten tragen diese Pflanzen jedoch nur blühend auf den Feldern bei.

Leider ist immer wieder festzustellen, dass viele Blühpflanzen gepflückt und wahrscheinlich zu Hause in Vasen gestellt werden. Man wird aber schnell feststellen, dass diese Blühpflanzen nach spätestens drei, vier Tagen verwelken. Das nutzt keinem Insekt etwas und ist Diebstahl.



Deshalb unser Appell: Erfreuen Sie sich an der Natur und diesen schönen Pflanzen. Bitte lassen Sie die Pflanzen auf dem Feld weiterblühen! Es ist Gottes Schöpfung! Die Insekten und die Natur werden es Ihnen danken!

Bitte zögern Sie nicht, dieses Thema anzusprechen, hauptsächlich bei entsprechenden Beobachtungen.

Vielen Dank!

Ihre Limbacher Landwirte

Oldtimerfreunde Kirkel-Limbach

Unser Fest:

Hallo, liebe Leserinnen und Leser, hallo liebe Oldtimerfreunde

Der Sonntag, dem 19. September, haben wir voll im Blick und im Kalender. An diesem Tag findet nämlich das coronabedingt etwas abgespeckte Oldtimertreffen mit der Gourmetrallye statt. Ja, wir haben uns viele Gedanken gemacht und wie letzte Woche berichtet, steht unser Programm.

Pünktlich um 10:00 Uhr werden ca. 100 Oldtimerfahrzeuge auf die rund 100 km lange Gourmetstrecke geschickt, mit Kontrollstellen in Limbach, in Webenheim, in Waldmohr und in Krähenberg. Auf jeder Stelle bekommen Fahrer und Beifahrer einen kleinen Imbiss. So z.B. Weißwürste oder Wiener mit Brezel, Gefüllte mit Sauerkraut und Specksoße, ein Salatbuffet, Käse und Honig (auch vegetarische Varianten).

Wer möchte, kann kleine Aufgaben erfüllen und damit ein paar schöne Preise gewinnen. Aufgaben sind Torwandschießen, Dart werfen, Aufgabe mit Auto, usw. Wer dies nicht möchte, fährt einfach nur die Strecke nach Roadbook und genießt das Essen. Siegerehrung wird gegen 16:00 Uhr auf dem Turnplatz sein. Dort stellen tagsüber wieder viele Oldtimerfreunde ihre Oldtimerfahrzeuge aus, so dass ganztags Einiges zu sehen und zu bestaunen sein wird.

Unser Essensangebot auf dem Festplatz wird sich leider in diesem Jahr auf Rostwurst beschränken. Und Getränke in reichlicher Auswahl wird es geben, aber nur in Flaschen. Wir freuen uns auf Euch alle!!!

Helfer:

Danke an all diejenigen, die vor 2 Wochen dem Aufruf gefolgt sind, und geholfen haben, um unsere Halle herum Ordnung zu machen. Aber die Arbeiten sind noch nicht abgeschlossen, und so werden noch ein paar fleißige Hände gebraucht. Keine schwere Arbeit steht an; wir müssen die neue Halle aussaugen, den Boden grundieren und dann beschichten. Dies hilft gegen Abrieb, gegen Öle und ist schön anzusehen. Am Planwagen sind noch einige Bretter anzubringen und die Pläne aufzuziehen. Bitte meldet Euch beim Vorsitzenden, Helmut Serr (Tel.: 06841 / 3991), oder beim Hallenwart, Norbert Towae (Tel. 06849 / 8112).

Natürlich werden auch am Oldtimerfest am 19. September ein paar Helfer benötigt: Einweiser, Getränkeverkauf und Rostwurst braten. Auch hier freuen wir uns auf Eure Bereitschaft.

Mitgliederversammlung:

Ich erinnere nochmals an unsere Mitgliederversammlung am Freitag, dem 10. September, um 18:00 Uhr in der Dorfhalle Limbach. Corona-bedingt dieses Jahr kein Imbiss, aber interessante Themen.

Mit freundlichem Schrauberguß

Jörg Erbeling

Aus den Ortsteilen



Ortsteil Altstadt



Schulbuchausleihe Grundschule

Sehr geehrte Eltern,

die Schulbuchausleihe für das Schuljahr 2021/22 findet am **24.08.2021** von 9-12 Uhr und von 14:30-17:30 Uhr für die **ersten** und **zweiten** Klassen statt.

Für die **dritten** und **vierten** Klassen findet sie am **26.08.2021** von 9-12 Uhr und von 14:30-17:30 Uhr in der Grundschule Limbach statt.

L. Avarello Schulbuchkoordinator

Schulbeginn zum Schuljahr 2021/2022

Grundschule Limbach

Der Unterricht für die Schülerinnen und Schüler der Klassen 2a bis 4b beginnt am **Montag, dem 30.08.2021**, zur ersten Stunde, d.h. um 7:45 Uhr.

Die Einschulung der Erstklässler beginnt mit einer zentralen Einschulungsfeier, die je nach Klasse zeitlich versetzt in der Dorfhalle in Limbach abgehalten wird. Die zulässige Anzahl der Gäste kann nach Rücksprache mit dem Ordnungsamt erst kurz vor Feriende bekannt gegeben werden. Die Familien erhalten eine erneute Einladung zur Feier unter Angabe der Anzahl der Gäste kurz vor Ablauf der Sommerferien per E-Mail.

Nach der Einschulungszeremonie erleben die Kinder ihre 1. Unterrichtsstunde im Schulhaus. Die Eltern warten so lange, bis die Kinder von ihren Lehrpersonen zu ihnen in die Dorfhalle zurückgebracht werden und werden in der Zwischenzeit vom Förderverein bewirtet. Eine Besichtigung des Klassensaaes am zweiten Unterrichtstag richtet sich nach den dann gültigen Hygienevorschriften.

Der Unterricht für die übrigen Klassen endet nach der 5. Stunde um 12:20 Uhr.

Daniela Schlicker, Schulleiterin

Feuerwehr Kirkel - Löschbezirk Altstadt

Der Löschbezirk Altstadt führt derzeit die praktischen und theoretischen Übungen – basierend auf den Empfehlungen des Ministeriums für Inneres, Bauen und Sport – im Rahmen eines Sonderdienstplans durch.

Vor dem Hintergrund der aktuell niedrigen Inzidenzwerte ist – unter Beachtung der Hygieneregulungen – ab sofort weitestgehend eine Normalisierung des Dienst- und Übungsbetriebes möglich.

Auch der Übungsbetrieb der Jugendfeuerwehr findet unter Beachtung der entsprechenden Hygieneauflagen statt.

Am Sonntag, dem 5. September 2021, führt der Löschbezirk Altstadt seine diesjährige Jahreshauptversammlung durch.

Nachbarschaftshilfe Kirkel

Wir bieten allen Bürgern von Kirkel, die sich in besonderen Lebenslagen befinden, Einkaufshilfen und Unterstützung für Besorgungen sowie die unverbindliche Vermittlung von Gesprächspartnern für medizinische, psychotherapeutische und seelsorge-orientierungen. Rufnummer: **0151 / 515 264 70** (werktags zwischen 9 und 16 Uhr) oder **E-Mail: nachbarschaftshilfe.kirkel@web.de**.

Pensionärverein Altstadt

Am nächsten Wochenende ist Altstadter Kerb. Leider wird auch dieses Jahr kein Fahrgeschäft auf dem Kirmesplatz Station machen und leider kann auch die Feuerwehr nicht ihren bekannten und beliebten Biergarten öffnen.

Damit aber die Altstadter Kerb nicht ganz in Vergessenheit gerät, lädt das Sportheim in Altstadt zum „Kerbwochenende“ ein.

So findet ab Sonntag Vormittag, 11:00 Uhr ein Frühschoppen statt. Ab 12:00 ist dann das offene Kerwedorfturnier. Am Nachmittag gibt es Kaffee und Kuchen. Der Kerwemontag startet dann wieder um 11:00 Uhr mit einem zünftigen Frühschoppen mit Musikbegleitung. Der Sportverein würde sich über einen Besuch freuen.

Willi Harig

Turnverein Altstadt

Am 4. August sind 8 mutige Radler (5 Frauen und 3 Männer) der Fahrradgruppe 2 im Turnverein Altstadt zu einer mehrtägigen Rad-tour gestartet, obwohl die Wetterprognosen alles andere als gut waren.

Um 10:00 morgens haben wir uns an der Schule getroffen, um die „Tour in die Palz“ zu starten. Auf fast flachen Radwegen ging es entlang der Blies und des Schwarzbachs weiter nach Rodalben. Hier haben wir eine längere Rast eingelegt und den mitgebrachten Sekt geleert, damit die Fahrradtaschen leichter wurden. So gestärkt ging es dann über den einzigen nennenswerten Anstieg an diesem Tag in Merzalben hoch zur Ruine Gräfenstein. Danach wurden die Radler dann mit einer 10 Kilometer langen Abfahrt nach Hinterweidenthal für die Strapazen beim Anstieg entschädigt. Weiter ging es über den Wieslauterweg nach Dahn und schließlich zum Ziel unserer Reise, dem Hotel Germanshof im gleichnamigen Örtchen direkt an der französischen Grenze. Hier konnten wir uns abends bei gutem Essen und einiger flüssigen Nahrung stärken.

Am nächsten Tag ging es dann von hier aus über Weissenburg (Frankreich), Scheibenhardt, Büchelberg nach Kandel, wo wir im Adamshof eine wohlverdiente Rast einlegten. Über Steinfeld, wo wir uns im Kakteenland den Schwiegermutterstanz anschauten, ging es wieder über Weissenburg zurück zum St. Germanshof.

Von hier machten wir uns dann am nächsten Morgen um 10:00 Uhr auf, um die Rückfahrt nach Altstadt anzutreten. Hier wurden wir zum ersten Mal von dem angekündigten Regen erwischt und wir mussten 5 Minuten Nieselregen über uns ergehen lassen. Über Dahn fuhren wir dann wieder nach Hinterweidenthal. Den langen Anstieg durch den Wald haben wir uns gespart und sind auf anderem Weg nach Münchweiler an der Rodalb gefahren. In Rodalben selbst haben wir wieder eine ausgiebige Rast eingelegt, bevor wir uns gut gestärkt endgültig auf den Rückweg machten.

Als wir gegen 18:00 Uhr nach insgesamt 260 Kilometern pro Mitfahrer ankamen, hatten wir nicht nur den Wetterprognosen getrotzt, sondern auch die Fahrt ohne Panne oder Sturz hinter uns gebracht.

Allen Mitfahrern hat die Tour gut gefallen und wir haben uns entschlossen, eine ähnliche Tour im nächsten Jahr wieder durchzuführen.

Willi Harig

SV Altstadt

Ergebnisdienst

Beide Mannschaften waren heute in Ommersheim Gast.

Die Zweite Mannschaft verlor mit 5:3 gegen die Zweite Mannschaft aus Ommersheim. Nach starkem Beginn, der durch das Führungstor von Ahmad Ayran gekrönt wurde, wurden zahlreiche Torchancen nicht genutzt. Die Gastgeber kamen immer besser ins Spiel und erzielten folgerichtig das 1:1. Kurz nach Beginn der zweiten Halbzeit war es Henry Miassa, welcher nach einer lautstarken Diskussion mit dem Schiedsrichter völlig unnötig des Platzes verwiesen wurde. Die Altstadter Mannschaft zeigte daraufhin aber Moral und konnte in Unterzahl auf 3:1 stellen. Es begann ein wilder Schlussabschnitt, in dem Spielertrainer Marco Bentz noch einen Elfmeter an den Pfosten setzte. Schlussendlich hatten zehn tapfere Altstadter Jungs durch die Temperaturen keine Kraft mehr, den Gegnern ordentlich Paroli zu bieten, wodurch das Spiel gedreht und letztendlich verloren wurde.

Die Erste Mannschaft begann sehr druckvoll und belohnte sich für eine starke Anfangsphase durch Jannik Hebel mit dem 1:0. Fünf Minuten später konnten die Hausherren nach einem abgewehrten Schuss den Ausgleich erzielen. Altstadt war davon nicht beeindruckt und so war es Peter Bauer, der sich aus 20 Metern ein Herz nahm und den Ball sehenswert in den Winkel feuerte. Auch hier hielt die Führung nicht lange stand. Nach einem Ball hinter die Abwehrkette hatten Innenverteidiger Jan Weber und Torhüter Johannes Bauer ein starkes Kommunikationsproblem, bei der Frage, wer denn nun den Ball klären sollte. Der gegnerische Stürmer nutzte diese Unaufmerksamkeit und bugsierte den Ball mit einem gefühlvollen Heber ins Tor. Mit dem Spielstand von 2:2 ging es auch in die Halbzeit. Nach Wiederanpfiff begannen die Altstadter stark und setzten immer wieder Akzente im Spiel nach vorne. So war es Jannik Hebel, der auf 3:2 stellen konnte. Jetzt wollten es die Hausherren nochmal wissen. Mehrere Großchancen der Ommersheimer wurden entweder von der Abwehr oder vom Torwart geklärt. Durch die entstehenden Räume konnten die Altstadter durch Jannik Hebel und Peter Bauer auf 5:2 erhöhen, was auch letztlich der Endstand war.

#auswärtssieg#3punkte#stepbystep

Vorschau

Am Samstag ist es soweit und die Altstadt Kerb beginnt auf dem Sportgelände. Der Samstag steht im Zeichen des Sports. Hier misst sich um 14:30 Uhr zuerst die 2. Mannschaft mit ASV Kleinottweiler 2. Danach um 16:30 Uhr will die 1. Mannschaft ihre Spitzenposition festigen und mit einem Derbysieg den 4. Sieg im 4. Pflichtspiel holen. Zu guter Letzt sind um 18:30 Uhr die Alten Herren gegen die SG Erbach gefordert. Sonntags beginnt um 11 Uhr der Fröhshoppen und um 12 Uhr startet das 1. Kerwedartturnier. An diesem Tag wird auch Kaffee und Kuchen gereicht. Den Abschluss bildet der Montag, an dem es wieder ab 11 Uhr einen Fröhshoppen mit Spießbraten und Kartoffelsalat gibt und der begleitet wird von dem Musikanten „12Saiter“. Wir weisen darauf hin, dass zum gesamten Gelände nur Zutritt gewährt werden kann, wenn ein tagesaktueller Negativtest, ein Genesungsschreiben oder ein Impfnachweis vorliegt (Auch für die Terrasse!). Bereits kommenden Mittwoch spielt die 1. Mannschaft im Pokal zuhause um 18:30 Uhr gegen die SG Bebelshaus-Wittersheim.

ALTSTADTER KERB

SAMSTAG - 21.08.21

14:30 UHR EVA vs. SG 2. Mannschaft

16:30 UHR EVA vs. SG 1. Mannschaft

18:30 UHR EVA vs. SG Alte Herren

SONNTAG - 22.08.21

ab 11:00 Uhr Fröhshoppen

ab 12:00 Uhr offenes Kerwe Dartturnier
Single Tennis 501 Single Out, Best of 3 Legs

Hinweis: Die 3G-Regelung ist bis 2022, via Facebook, in Sportorten oder bei Voranmeldung beim 11er - Fußball allerdings einmündig & Personalausweis!

MONTAG - 23.08.21

ab 11:00 Uhr Fröhshoppen mit Musikant

12Saiter

Für das leibliche Wohl ist an allen Tagen gesorgt!

3G

ES GELTEN DIE ALLGEMEINEN CORONARICHTLINIEN MIT DEN 3 GOLDENEN G's

Ortsteil Kirkel-Neuhäusel



Schulbuchausleihe Grundschule

Sehr geehrte Eltern, die Schulbuchausleihe für das Schuljahr 2021/22 findet am **23.08.2021** von 9-12 Uhr und von 14:30-17:30 Uhr für die **ersten** und **zweiten** Klassen statt.

Für die **dritten** und **vierten** Klassen findet sie am **25.08.2021** von 9-12 Uhr und von 14:30-17:30 Uhr in der Grundschule Kirkel Saal N.2 statt.

L. Avarello Schulbuchkoordinator

Schulbeginn zum Schuljahr 2021/2022

Grundschule Kirkel-Neuhäusel

Zum Schulanfang am Montag, dem 30. August 2021, sind die Schulanfänger zusammen mit ihren Eltern (max. 2 Begleitpersonen) in die Grundschule Kirkel-Neuhäusel eingeladen. Die Begrüßung findet bei schönem Wetter draußen statt, ansonsten müssen wir in unsere Halle ausweichen.

Die Kinder der Klasse 1a werden um 8:30 Uhr, die der Klasse 1b um 9:00 Uhr eingeschult. Nach der Begrüßung haben die Erstklässler in ihrem neuen Klassenverband Unterricht bis 10:00 Uhr (Klasse 1a) bzw. bis 10:30 Uhr (Klasse 1b).

Die mit Namen versehenen Schulbücher und -materialien können am 27.08.2021 zwischen 13 und 14 Uhr im Klassensaal des Kindes (Klasse 1a: Saal-Nr. 6, Klasse 1b: Saal-Nr. 4) bei den Klassenlehrerinnen abgegeben werden.

PRAXIS KARIN CONCEMIUS

Heilpraktikerin © Physiotherapeutin

Sanfte Osteopathie © Phytotherapie © Schmerztherapie © Faszientherapie

Telefon 06849 / 901 951

66459 Kirkel © Ahornweg 32 © www.praxis-concemius.de

Für die 2. bis 4. Klassen beginnt der Unterricht um 8:00 Uhr und endet nach der 5. Stunde um 12:35 Uhr.

Erika Brakemeier, Schulleiterin

Feuerwehr Kirkel - Löschbezirk Kirkel-Neuhäusel

Der Löschbezirk Kirkel-Neuhäusel führt derzeit die praktischen und theoretischen Übungen - basierend auf den Empfehlungen des Ministeriums für Inneres, Bauen und Sport - im Rahmen eines Sonderdienstplans durch.

Vor dem Hintergrund der aktuell niedrigen Inzidenzwerte ist - unter Beachtung der Hygieneregeln - ab sofort weitestgehend eine Normalisierung des Dienst- und Übungsbetriebes möglich.

Auch der Übungsbetrieb der Jugendfeuerwehr findet unter Beachtung der entsprechenden Hygieneauflagen statt.

Einkaufshilfe Kirkel-Neuhäusel

Besonders unsere Seniorinnen und Senioren sind durch die Pandemie gefährdet. Daher bieten wir vor Ort für alle älteren Mitbürgerinnen und Mitbürger und auch für Bürger, die aus anderen Gründen nicht selbst dazu in der Lage sind, für sich zu sorgen, einen telefonischen Hilfsdienst an.

Gerne können Einkäufe, Abholungen, Besorgungen etc. von unseren freiwilligen Helfern getätigt werden. Hierzu rufen Sie einfach unsere Hilfetelnummern an. Wir melden uns umgehend bei Ihnen.

Ich würde Sie bitten, sobald Sie Hilfe für einen Einkaufsgang benötigen, sich zwischen 9 Uhr und 16 Uhr an unsere Kontakte zu wenden:

H-D Sambach, Ortsvorsteher: hdsambach@gmail.com, 0160 / 97939798

Karl-Heinz Woitelle, stellv. Ortsvorsteher: kh.woitelle@t-online.de, 0177 / 2353358

Sozialbüro Gemeinde Kirkel: 06841 / 8098-15.

Alles Weitere wird dann direkt mit Ihnen geklärt werden.

VdK Ortsverband Kirkel-Neuhäusel

Sehr verehrte VdK Mitglieder des Ortsverbandes Kirkel-Neuhäusel, unser Vorstand hat sich entschieden, dass Verbands- bzw. Vereinsleben langsam wieder aufleben zu lassen und einen Neuanfang zu starten.

Wir alle brauchen jetzt ein wenig Abwechslung nach einer schwierigen Zeit mit all den Einschränkungen und Auflagen, mit denen wir zu leben hatten.

Da die Corona-Fallzahlen mit schwerwiegenden Folgen sinken und die Zahl der vollständig Geimpften steigt, denken wir, die nächsten Schritte nun wagen zu können.

Unser Stammtischtreffen an jedem 1. Donnerstag jeden Monats in der Fischerhütte Kirkel-Neuhäusel, haben wir bereits wieder aufgenommen und der August-Stammtisch war schon sehr gut besucht.

Nun folgt der nächste Schritt, in dem wir eine Tagestour planen und anbieten wollen.

Wir bieten an: **am Samstag dem 25.09.2021: Bustour zur Wassermühle Birgel mit anschließendem Besuch der Stadt Trier.**

Abfahrt vom Kirkeler Marktplatz um 07:30 Uhr.

In Birgel wird dann eine tolle Mühlen-Führung angeboten.

Weiterfahrt um ca. 12:30 Uhr nach Trier mit Zeit zur eigenen Verfügung.

Rückfahrt nach Kirkel mit Zwischenstopp im Restaurant Leinenhof in Schweich.

Der Preis für diesen Tagesausflug wird bei 35,00 € pro Teilnehmer liegen.

Teilnehmen können alle VdK-Mitglieder inklusive ihrer Familienangehörigen und Freunde.

Voraussetzung zur Teilnahme sind natürlich die 3 G's (Geimpft, Genesen, Getestet - Testnachweis (PCR) nicht älter als 48 Stunden) sowie alle noch geltenden Corona-Regeln und -Auflagen, wie Maske tragen, Abstand einhalten usw.

Teilnahmeinteressente können sich bis **spätestens Sonntag, den 12. September 2021**, bei unserer **Vorsitzenden, Frau Mathilde Schäfer**, anmelden unter: **Mobiltelefon 0162 / 6270511**. Hier gibt es dann auch nähere Informationen zum Ausflug.

Wir hoffen auf rege Teilnahme und freuen uns auf Euch.

Weiterhin wollen wir nicht vergessen, unseren Geburtstagskindern im August und September alles Gute und uneingeschränkte Gesundheit zu wünschen.

Bitte bleiben Sie gesund!

Eure Vorstandschaft des VdK Ortsverbandes Kirkel-Neuhäusel

MGV 1848 Kirkel e.V.

Der gemischte Chor 1klang probt in den Sommerferien.
Wir treffen uns mittwochs ab 19:30 Uhr im Sangerheim, Hirschbergstrae.

Weiterhin gilt die Coronamaanahme geimpft, genesen oder aktuell getestet.

Der Mannerchor ist momentan in der Sommerpause! Das bedeutet: es finden montags zur Zeit keine Singstunden statt. Der Termin der ersten Singstunde wird rechtzeitig im Blattchen bekanntgegeben.

okumenische Chorgemeinschaft Kirkel/ Lautzkirchen

Chorprobe-Wiederbeginn. Vorausgesetzt, der Verlauf der Inzidenzen und in Abhangigkeit davon die Rechtsverordnungen des Saarlandes und der Kirchenmusikamter der Pfalzischen Landeskirche und der Diozese Speyer lassen es zu (momentan ist das der Fall), wollen wir nach der langen Corona-Zwangspause nach den Sommerferien wieder mit unseren Chorproben beginnen.

Wir treffen uns am **Donnerstag, dem 2. September**, wie gewohnt um 20 Uhr, trotz ungerader Woche diesmal aber im Jochen-Klepper-Haus in Kirkel. Alle Sanger/innen werden gebeten, sich einzufinden, damit wir festlegen, wie die kommenden Proben gestaltet werden.

Selbstverstandlich werden die Chorproben gewissen Hygienebestimmungen unterliegen, uber die in der ersten Probe informiert wird. Wichtig aber schon jetzt im Vorfeld ist, dass Teilnehmende mit Symptomen einer COVID-19-Erkrankung sowie Teilnehmende mit jeglichen Erkaltungssymptomen von dem/den Treffen ausgeschlossen sind. Die Teilnehmenden sind vor und nach der Probe sowie in Pausen zum Tragen einer medizinischen Gesichtsmaske (OP-Masken) oder auch Masken der Standards KN95/N95 oder FFP2 oder hoherer Standards verpflichtet. Bitte bringt auch einen Nachweis nach der sog. 3G-Regel (geimpft oder genesen oder negativ getestet) mit.

Sanger/innen, die an der ersten Probe nicht teilnehmen konnen, sollten sich bis spatestens 1. September mit Toni Kobel telefonisch in Verbindung setzen, da einige Grundsatzfragen geklart werden mussen. Naturlich wurden wir uns auch freuen, Singinteressierte, die sich erstmals oder wieder einem Kirchenchor anschlieen wollen, begruen zu konnen.

(Toni Kobel, Tel.: 06849 / 6869)

TV 03 Kirkel

Einladung

an alle Mitglieder der **Abteilung Turnen** des TV 03 Kirkel e. V. zur Abteilungssitzung

Mittwoch, 08. September 2021, 19:00 Uhr

Restaurant Caravanplatz im Nebenzimmer, Kirkel

Tagesordnung

1. Eroffnung, Feststellung der Beschlussfahigkeit und Begruung
2. Ruckblick und Ausblick
3. Stellungnahme dazu
4. Wahl Versammlungsleiter/in
5. Neuwahlen: Abteilungsleiter/in, Schatzmeister/in, Jugendwart/in, Schriftfuhrer/in
6. Erledigung von Antragen
7. Verschiedenes

Antrage sind bis 01. September 2021 einzureichen.

Ute Faltilhauser, Abteilung Turnen

Tel. 06849 / 224317 oder ute.faltilhauser@online.de

Kirkel, 17. August 2021

Zur Abteilung Turnen gehoren folgende Gruppen:

- Eltern-Kind-Turnen
- Miniturnen
- Kinderturnen
- Madchenturnen
- Gymnastik 1
- Step-Aerobic
- Fit ins Wochenende
- Fit in die Woche
- Jedermanner
- Kurse

SV Kirkel aktuell

SV Kirkel 1 - SV Rohrbach 2

5:1

Am 2. Spieltag hatte der SV Kirkel die zweite Mannschaft des SV Rohrbach zu Gast im heimischen Muhlenweiherstadion und fuhr einen uberzeugenden 5:1-Sieg ein. Florian Waidner brachte den SVK bereits in der funften Spielminute auf die Siegerstrae. Mit einer sehenswerten Direktabnahme erhohte Milos Jankovic nach 20 Minuten auf 2:0. Matthias Spuhler besorgte noch vor dem Halbzeitpfeiff die 3:0 Fuhrung. Direkt nach Wiederanpfeiff war es wiederum Florian Waidner mit dem 4:0 der Vorentscheidung. Nach 57 Spielminuten erzielte Milos Jankovic seinen zweiten Treffer des Tages zum 5:0. Durch einen direkt verwandelten Freisto sorgten die Gaste aus Rohrbach rund zehn Minuten vor Schluss fur das 5:1 Endergebnis.

Aufstellung: Rainer Schmidt - Philip Schwartz - Christian Planz (70. Mirza Karabegovic) - Mark Schweitzer - Florian Waidner (80. Patrick Wachter) - Marko Nikolic (80. Yannick Bast) - Mujo Hasanovic (80. Niklas Britz) - Matthias Spuhler - Milos Jankovic (80. Alexander Kleinschmidt) - Till Remmlinger - Julian Gunther.



Foto: Steven Mohr

SV Kirkel 2 - SV Rohrbach 3

6:3

Auch die zweite Mannschaft fuhr im ersten Saisonspiel einen Heim-sieg gegen die Dritte der Rohrbacher ein. Nach einer durchwachsenen ersten Halbzeit steigerte sich die SVK-Reserve im zweiten Durchgang und siegte mit 6:3. Yannick Bast sorgte nach 10 Spielminuten fur die Fuhrung, die die Gaste nach einer viertel Stunde ausgleichen konnten. Quasi mit dem Pausenpfeiff war es wieder Yannick Bast, der den SVK wieder in Front brachte. Zehn Minuten nach der Halbzeit baute Yannick Bast die Kirkeler Fuhrung mit seinem dritten Treffer aus. Durch einen Elfmeter stellten die Gaste kurz darauf den Anschluss wieder her. Wiederum drei Minuten spater zeigte der Schiedsrichter auf der Gegenseite auf den Punkt. Den folgenden Strafsto verwandelte Berathiben Logeswaran souveran zum 4:2. Alexander Kleinschmidt sorgte in der 80. Spielminute mit dem Treffer zum 5:2 fur die Vorentscheidung, auch wenn die Gaste funf Minuten spater wieder auf zwei Tore herankamen. Den Schlusspunkt setzte Berathiben Logeswaran mit einem direkt verwandelten Freisto in der Schlussminute.

Aufstellung: Elias Guckert - Andreas Welsch (Janos Funk) - Jeremias Guckert - Martin Thomas (Steven Mohr) - Patrick Wachter - Alexander Kleinschmidt - Niklas Britz - Berathiben Logeswaran - Andreas Schwarz - Yannick Bast.

Vorschau:

Am Sonntag hat der SV Kirkel das erste Heimspiel der Saison 2021/2022. SV Kirkel 1 zu Gast bei SC Blieskastel-Lautzkirchen 2, Ansto: 13:15
Unsere Zweite hat spielfrei

Jugend

Wir suchen fur unseren Jugendbereich noch weitere Jugendtrainer. Wenn Du Spa und Freude an der „Arbeit“ mit Kindern hast, Dein Wissen gerne teilst, aber auch das ein oder andere Neue dazu lernen mochtest, dann bist Du bei uns richtig.

Weitere Informationen gibt es bei Jugendleiter Andreas Schwarz unter 0172 / 5756659 oder unter andreas.schwarz91@gmx.de.
Sprich uns einfach an, wir stehen gerne Rede und Antwort.

CDU Kirkel-Neuhusel

Unsere Unterstutzung bei der Briefwahl fur den 26. September

Die CDU Kirkel-Neuhusel unterstutzt gerne die Burgerinnen und Burger bei der Bundestagswahl, die Hilfe bei der Briefwahl in Anspruch nehmen wollen. Andreas Kondziela (Am Romerhaus 16, Tel. 06849 / 224651) und Sandra Bast (Goethestrae 13a, Tel. 06849 / 991886) stehen den Wahlerinnen und Wahlern mit Rat und Tat zur Seite.



www.wittich.de

Reparatur & Wartung für alle Pkw-Marken.

/ Reifenservice / Klimaservice / Fahrzeugdiagnose
/ Zahnriemen / Achsvermessung / Getriebespülung

0 68 41 / 75 50 81
service@atw-homburg.de
In den Rohrwiesen 15
66424 HOMBURG-ERBACH

ATW
Auto-Technik Weber



**Einfach ein
sicheres Gefühl.
Rund um die Uhr.**

**Die DAITEM-Funk-Alarmanlage ist
geeignet für alle Gebäude. (KfW gefördert)**

Unsere Techniker installieren Ihre neue Funk-Alarmanlage
in wenigen Stunden, schnell und sauber.



COMLINE

- Kommunikationstechnik
- Sicherheitstechnik
- Telematik

Große Heide 3a
66399 MANDELBACHTEL
Tel. 0 68 03 / 99 59 99-0
info@comline-tech.de
www.comline-tech.de

Ortsteil **Limbach**



Schulbuchausleihe Grundschule
Sehr geehrte Eltern,
die Schulbuchausleihe für das Schuljahr 2021/22 findet am **24.08.2021** von 9-12 Uhr und von 14:30-17:30 Uhr für die **ersten und zweiten** Klassen statt.
Für die **dritten und vierten** Klassen findet sie am **26.08.2021** von 9-12 Uhr und von 14:30-17:30 Uhr in der Grundschule Limbach statt.
L. Avarello, Schulbuchkoordinator

Schulbeginn zum Schuljahr 2021/2022
Grundschule Limbach
Der Unterricht für die Schülerinnen und Schüler der Klassen 2a bis 4b beginnt am **Montag, dem 30.08.2021**, zur ersten Stunde, d.h. um 7:45 Uhr.
Die Einschulung der Erstklässler beginnt mit einer zentralen Einschulungsfeier, die je nach Klasse zeitlich versetzt in der Dorfhalle in Limbach abgehalten wird. Die zulässige Anzahl der Gäste kann nach Rücksprache mit dem Ordnungsamt erst kurz vor Feriende bekannt gegeben werden. Die Familien erhalten eine erneute Einladung zur Feier unter Angabe der Anzahl der Gäste kurz vor Ablauf der Sommerferien per E-Mail.
Nach der Einschulungszeremonie erleben die Kinder ihre 1. Unterrichtsstunde im Schulhaus. Die Eltern warten so lange, bis die Kinder von ihren Lehrpersonen zu ihnen in die Dorfhalle zurückgebracht werden und werden in der Zwischenzeit vom Förderverein bewirtet. Eine Besichtigung des Klassensaaes am zweiten Unterrichtstag richtet sich nach den dann gültigen Hygienevorschriften.
Der Unterricht für die übrigen Klassen endet nach der 5. Stunde um 12:20 Uhr.
Daniela Schlicker, Schulleiterin

Der Ortsvorsteher informiert
Die Vandalen distanzieren sich
Im fünften nachchristlichen Jahrhundert plünderten germanische Krieger das spätantike Rom. Sie wurden von der Geschichtsschreibung als dem Stammesverband der Vandalen zugeordnet. Allerdings scheint das mit Bedacht und mit örtlicher Unterstützung und ohne jegliche Verheerung geschehen zu sein. Anders also, wie es später behauptet wurde, in dessen Folge dann mutwillige Zerstörungen in Berufung auf jenes Ereignis als „Vandalismus“ tituliert wurden. Tatsächlich haben solche willkürlichen Verwüstungen insbesondere öffentlichen Eigentums eher etwas mit der seltsamen individuellen Gemütsverfassung ihrer Verursacher zu tun, aber jedenfalls nichts mit den germanischen Scharen jener Zeit, die auch wegen ihres speziellen christlichen Glaubens (Arianer) seinerzeit auch bei der offiziellen katholischen Kirche leidlich unbeliebt waren. Wie auch immer - die Vandalen von damals würden sich von den sinnlosen Verwüstungen, Zerstörungen und Beschädigungen distanzieren, die jüngst in Limbach und seinen benachbarten Orten festzustellen ist. Wo es über illegale Müllablagerungen längst hinaus geht: Unterführungen werden selbst für experimentelle Geschmäcker wie im Suff großflächig beschmiert, öffentliche oder vermeintlich öffentliche Flächen sind immer wieder mit Glasscherben und Hinterlassenschaften nächtlicher Saufgelage übersät, Bänke oder andere hölzernen Gegenstände wurden in Brand gesetzt, Wahlplakate willkürlich abgerissen. Letzteres verführt dann mal vorschnell zu haltlosen Verdächtigungen, obwohl dieser Unsinn mit Konkurrenzwanndlungen der Parteien untereinander nichts zu tun hat. Nicht zuletzt führt es zu nichts, über die Motivlage oder über desorientierte Tätergruppen zu spekulieren. Entscheidend ist letztlich: Es handelt sich um Straftaten. Und wer sich vermeintlich in der Unbeschränktheit eines anarchischen Raums wähnt, wo alles nur Spaß machen soll, koste es, was es wolle, der wird bei Identifizierung spüren, dass diese Freiheit keineswegs rechtsfrei oder folgenlos ist. Allerdings, das sei hinzugefügt: wer sich mal wieder über (namenlose) Jugendliche aufregt, die diese Zerstörungen mutmaßlich verantworten, möge bitte auch darüber nicht aus dem Blick verlieren, welches Verhältnis er oder sie selbst zur Öffentlichkeit hat. Zu jenem Raum also, der für alle da ist, der keineswegs nur die Peripherie, den Rand privater Selbstverwirklichung darstellt oder schlicht selbstverständlich ist.

Sondern der das Zentrum sozialen Lebens ist, an dem wir alle teilhaben und ohne den es uns nicht gut gehen kann, ohne den wir nicht bestehen können.
Gebt das Euren Kindern und Enkeln weiter.
Dann gibt es vermutlich auch keinen sogenannten „Vandalismus“ in Limbach.
Ihr Ortsvorsteher Max Limbacher
E-Mail: ov.limbach@online.ms

Feuerwehr Kirkel - Löschbezirk Limbach
Der Löschbezirk Limbach führt derzeit die praktischen und theoretischen Übungen – basierend auf den Empfehlungen des Ministeriums für Inneres, Bauen und Sport – im Rahmen eines Sonderdienstplans durch.
Vor dem Hintergrund der aktuell niedrigen Inzidenzwerte ist – unter Beachtung der Hygieneregulungen – ab sofort weitestgehend eine Normalisierung des Dienst- und Übungsbetriebes möglich.
Auch der Übungsbetrieb der Jugendfeuerwehr findet unter Beachtung der entsprechenden Hygieneauflagen statt.

Nachbarschaftshilfe Kirkel
Wir bieten allen Bürgern von Kirkel, die sich in besonderen Lebenslagen befinden, Einkaufshilfen und Unterstützung für Besorgungen sowie die unverbindliche Vermittlung von Gesprächspartnern für medizinische, psychotherapeutische und seelsorgerische Orientierungen. Rufnummer: **0151 / 515 264 70** (werktags zwischen 9 und 16 Uhr) oder **E-Mail: nachbarschaftshilfe.kirkel@web.de**.

Rentner- und Pensionärsverein Limbach
Wir wollen wieder loslegen
Immer unter der Voraussetzung, dass bis dahin „der Himmel“ nicht wieder eingestürzt ist, also die steigenden Corona-Infektionen uns wieder zum Stillhalten zwingt, werden wir voraussichtlich - bitte schon mal notieren - am **14. September** unser Grillfest nachholen. Das wäre dann auch unser diesjähriges „Herbstfest“ sozusagen. Näheres dazu in Kürze.
Und am 5. Oktober veranstalten wir wieder einen regulären Monatstreff. Auch dazu demnächst mehr.
Ja, und wenn's wirklich möglich wäre, Oktober/November haben wir weitere Besonderheiten geplant, die wir jetzt noch nicht verraten. Soweit zu dem, was wir auf dem letzten Vorstandstreffen vereinbart haben.
Das nächste Treffen unsres Vorstandes wird übrigens am 21. September sein.
Das erste Etappenziel ist aber der 14.09., unser Grillfest.
Hoffen wir mal auf gutes Wetter und gute Laune. Und wenn es wider Erwarten das Wetter nicht gut mit uns meint, auch nicht schlimm: Dann treffen wir uns trotzdem und setzen uns eben nicht ins Freie und haben trotzdem - gute Laune.
So machen wir's!
Ach ja, nicht vergessen: Unsere Veranstaltungen sind grundsätzlich öffentlich und für alle bestimmt, die gerne kommen möchten. Also für Mitglieder und Nichtmitglieder gleichermaßen.

Musikverein Limbach e. V.
Mitgliederversammlung am 29.08.2021 um 15:00 Uhr im Theobald-Hock-Haus
Der Musikverein Limbach e. V. lädt alle seine Mitglieder zur diesjährigen Mitgliederversammlung am 29.08.2021 ab 15:00 Uhr im Theobald-Hock-Haus in Limbach ein.

- Tagesordnung**
- 1.) Genehmigung der Niederschrift über die letzte Mitgliederversammlung
 - 2.) Jahresbericht des Vorstandes
 - 3.) Jahresbericht des musikalischen Leiters
 - 4.) Kassen- und Finanzbericht
 - 5.) Bericht der Kassenprüfer
 - 6.) Erledigung von Anträgen
 - 7.) Eventuelle Satzungsänderungen
 - 8.) Eventuelle Änderung der Vereinsordnungen

Kleintierpraxis Christine Johann
Im Teich 1 - 66459 KirkelHimbach
Tel.: (06841) 89396
www.tierarztpraxis-johann.de



Liebe Zwei- und Vierbeiner!

Aufgrund unseres Sommerurlaubes ändern sich unsere Sprechzeiten vom **16. bis 27. August 2021**.
Wir bieten für Patienten unseres Kundenstammes mit dringenden Erkrankungen folgende Terminsprechstunden an:

Mo., Fr. 9 bis 11 Uhr Di., Do. 16 bis 18 Uhr
Mi. keine Sprechstunde



Bitte denken Sie rechtzeitig an dringende Medikamenten- oder Futterbestellungen und vereinbaren Sie unbedingt telefonisch einen Termin.

Wir wünschen all unseren Kunden einen schönen Sommer!
Ihr Praxisteam der Kleintierpraxis Johann



- 9.) Wahl des Wahlleiters
- 10.) Entlastung des Vorstandes
- 11.) Neuwahlen
- 12.) Verschiedenes

Anträge zur Tagesordnung müssen satzungsgemäß schriftlich und fristgerecht bis 4 Tage vor der Versammlung beim ersten Vorsitzenden (Martin Schönborn, Wilhelm-Busch-Straße 7, 66450 Bexbach; schoenborn.martin@web.de; Tel. 0162 / 4917575) eingereicht werden. Das Protokoll der Mitgliederversammlung 2020 kann vorab nach Absprache beim ersten Vorsitzenden sowie in den Proben des Hauptorchesters eingesehen werden.

In diesem Jahr wird das Amt des zweiten Vorsitzenden neu besetzt, da der aktuelle zweite Vorsitzende (Pascal Volkert) nicht mehr antritt. Entsprechend müssen wir eine/n Nachfolger/in wählen. Interessierte Mitglieder können sich gerne vorab mit dem Vorstand in Verbindung setzen, um bestehende Fragen zu klären.

Wir hoffen auf eine rege Teilnahme an der Versammlung und freuen uns auf viele engagierte Mitglieder!
Die jeweils aktuellen Corona-Vorschriften sind zu beachten und einzuhalten!

Tennisclub Limbach

Nicht nur auf dem Platz sind wir gerne gemeinsam unterwegs, sondern auch außerhalb. So starteten wir vergangene Woche Freitag zum Vereinsausflug nach Mannheim zum Bundesliga-Topspiel Grün Weiß Mannheim gegen Rochus Club Düsseldorf. Bei schweißtreibenden Temperaturen wurde erstklassiges Tennis geboten. Alle Teilnehmer waren sichtlich beeindruckt sowohl von den sportlichen Leistungen als auch von der Atmosphäre. Mit dem Sieg gegen Düsseldorf sicherten sich die Mannheimer gleichzeitig die Meisterschaft - zum dritten Mal infolge. Wir freuen uns schon auf das nächste Spiel.

Angespornt von den Eindrücken des Spiels in Mannheim traten die 40er Damen am Samstag zuhause im Entscheidungsspiel gegen Marpingen-Alsweiler an. An Spannung war wirklich alles geboten: Nach den Einzel stand es Unentschieden. Im ersten Doppel sicherten Kerstin Sacré und Melanie Hippler drei wertvolle Punkte auf dem Weg zur Meisterschaft. Im zweiten Doppel musste Katrin Lenz an der Seite von Verena Bartels-Piro beim Spielstand von 3:0 verletzungsbedingt aufgeben. Wir hoffen, Du bist wieder fit, Katrin! Danke für Deinen Einsatz und den Sieg im Einzel! Die Entscheidung musste also das dritte Doppel bringen. Und spannender konnte es wirklich kaum sein: Im Match Tie Break konnten Anne Neufang und Sabrina König die Partie letzten Endes für sich entscheiden und somit die Meisterschaft klar machen. Der 12:9 Sieg bedeutet allerdings nicht nur den Gewinn der Meisterschaft sondern gleichzeitig auch den Aufstieg der Damen 40/1 in die Verbandsliga, die höchste saarländische Liga. Herzlichen Glückwunsch an alle Meisterinnen!

Der nächste Meistertitel ist bereits in Sicht: Die Herren 40 stehen nach einem glatten 21:0 Durchmarsch in Marpingen/Alsweiler ebenfalls vorm nächsten Titel. Am Sonntag, dem 22. August, geht es auf heimischer Anlage gegen den TC Bruchhof-Sanddorf. Die Herren freuen sich über tatkräftige Unterstützung. Los geht es um 13 Uhr in Limbach.

Unsere aktiven Damen traten mit nur 3 Spielerinnen am Sonntag gegen den TZ DJK Sulzbachtal 3 an. Ein Einzel und ein Doppel mussten also leider geschenkt werden. Gegen die starken Gegnerinnen konnte unsere tapfere Truppe leider nichts ausrichten und musste den Spieltag mit 0:14 abgeben.

Die U 15 Junioren hatten mittwochs mit dem TC Viktoria St. Ingbert einen denkbar starken Gegner zu Gast. Hierbei mussten die Limbacher alle Spiele ab- und sich mit 0:14 geschlagen geben. Doch die Niederlage war schnell verkraftet, denn am Sonntag schickten die Jungs den TC Bruchhof-Sanddorf mit 12:2 nach Hause. Wahnsinnsleistung, Leute.

Für die U 18 Junioren ging es am Freitag nach Nunkirchen. Hier sicherte Moritz Bähr auf der 1 einen Einzelsieg. Moritz konnte ebenfalls gemeinsam mit Paul Emser 3 Punkte im Doppel einfahren. Am Ende siegten die Gäste mit 9:5. Schade, Jungs. Gut gekämpft!

Im Gemeinde-internen Derby beim TC Kirkel zeigte die erste Mannschaft Midfeld selbstbewusst, wo die Reise hingehet. Mit einem souveränen und verdienten 14:0 - Sieg ist das Team ebenfalls auf Meisterschaftskurs. Das schafft Ihr ganz sicher!

Bitte notiert Euch alle den 3. September, 19:00 Uhr, für die Mitgliederversammlung. Es stehen u.a. Neuwahlen des Vorstands an. Hier sind zwei Ämter neu zu besetzen.

Termine:

- 20. August 2021, 16:00 Uhr:** Midfeld 1 gegen SG Gersheim/Herbitzheim 2 (Heimspiel)
- 20. August 2021, 16:00 Uhr:** Midfeld 2 gegen SG Gersheim/Herbitzheim 1 (Heimspiel)
- 21. August 2021, 13:00 Uhr:** Mixed 40+ gegen Heiligenwald (Heimspiel)
- 22. August 2021, 09:00 Uhr:** Damen gegen SG Gersheim/Herbitzheim 1 (Auswärtsspiel)
- 22. August 2021, 13:00 Uhr:** Herren 40/1 gegen TC Bruchhof-Sanddorf (Heimspiel)
- 22. August 2021, 14:00 Uhr:** U15 Junioren gegen TC Blau-Weiss im ASC Dudweiler 1 (Auswärtsspiel)
- 22. August 2021, 14:00 Uhr:** U15 Juniorinnen gegen TC ,77 Bruchhof-Sanddorf 1 (Auswärtsspiel)
- 23.-27. August 2021, jeweils von 10 bis 16 Uhr:** Sommerferien Tennis Camp für Kinder und Jugendspieler
- 23.-27. August 2021, jeweils von 18 bis 20 Uhr:** Sommerferien Tennis Camp für Erwachsene
Der gemeinsame Grillabend für Kinder und Erwachsene findet am Donnerstag, dem 26. August, statt.
- 3. September 2021, 19:00 Uhr:** Mitgliederversammlung mit Vorstandswahlen
Mehr Infos zum Verein und alle Termine unter www.limbach.tennis.

FC Palatia Limbach

Eher durchwachsen war die Bilanz unserer drei aktiven Mannschaften am vergangenen Wochenende. Lediglich Limbach 3 gelang beim ersten Saisonauftakt ein Sieg, Limbach 2 musste im Heimspiel gegen Niederbexbach eine Niederlage hinnehmen und beim 2:2 unserer Ersten in Hangard war ebenfalls etwas Luft nach oben. An diesem Sonntag kommt mit Marpingen einer der Titelanwärter nach Limbach – also eine erste echte Standortbestimmung.

Spiele am Wochenende:

Verbandsliga: FC Palatia Limbach – SG Marpingen/Urexweiler (So 15:00 Uhr)

Bezirkliga: FV Biesingen - FC Palatia Limbach 2 (So 15:00 Uhr)

Kreisliga: SC Ludwigsthal 2 - FC Palatia Limbach 3 (So 13:15 Uhr)

Corona: Liebe Zuschauer, bitte beachtet, dass es sich bei allen Meisterschaftsspielen um „Veranstaltungen“ im Sinne der Corona-Verordnung handelt. D.h. Zuschauer, Spieler und Offizielle müssen die 3G – Regel befolgen (Geimpft, Genesen oder Getestet).

Boule-Start: Um eine weitere Attraktion reicher ist seit Kurzem unsere wunderschöne vereinseigene Sportanlage. In vielen Arbeitsstunden wurde eine wettkampfgerechte Boule-Bahn in unmittelbarer Nähe zum Sportheim angelegt. Zur offiziellen Einweihung der Anlage hatten sich zahlreiche Hobby-Bouler eingefunden, um das Ganze zu testen. Auch Ortsvorsteher Max Limbacher (Bildmitte) hatte es sich nicht nehmen lassen, eine erste Kugel zu werfen. Dabei lobte Limbacher das Engagement und die Eigeninitiative der Palatia, die nun eine weitere tolle Sportgelegenheit bietet. Die Anlage ist ab sofort zu den normalen Öffnungszeiten des Sportheims zu nutzen, Leihkugeln sollen zeitnah beschafft werden.



Die Teilnehmer des ersten Palatia-Boule-Turniers.

Allgemeine Nachrichten



Jagdgenossenschaft Neunkirchen

Öffentliche Bekanntmachung

Am **Donnerstag, dem 02. September 2021**, um 18:00 Uhr, findet in der Zooschule, Zoostraße 25, 66538 Neunkirchen, eine Versammlung der Jagdgenossenschaft für das Gebiet der Kreisstadt Neunkirchen mit Ausnahme der Stadtteile Wiebelskirchen, Hangard, Münchwies und Eschweilerhof statt.

Tagesordnung

1. Eröffnung und Begrüßung durch den Jagdvorsteher
2. Vorlage des Prüfberichtes für die Jagdjahre 2019/20
3. Wahl eines Versammlungsleiters
4. Entlastung des Vorstandes
5. Haushaltsplan für 2020
6. Verwendung der Jagdpachterlöse 2019/20
7. Wahl der Mitglieder des Jagdgenossenschaftsausschusses
8. Wahl des Jagdvorstehers
9. Haushaltsplan für 2021
10. Anfragen und Mitteilungen

Jagdgenossen sind alle Eigentümer der nicht befriedeten Grundstücke, die innerhalb des Gebietes der Kreisstadt Neunkirchen mit Ausnahme der Stadtteile Wiebelskirchen, Hangard, Münchwies und Eschweilerhof liegen (nach § 5 des Saarländischen Jagdgesetzes sind z. B. befriedete Bezirke alle Gebäude und die unmittelbar an eine Bebauung anstoßenden Hofräume und Hausgärten, soweit sie durch irgendeine Umfriedung begrenzt oder vollständig abgeschlossen sind). Die Teilnahme an der Versammlung erfordert die Vorlage eines aktuell negativen Corona-Tests oder den Nachweis der geimpften bzw. genesenen Person sowie das bedarfsgemäße Tragen einer FFP2-Gesichtsmaske.

Die Jagdgenossen haben den Nachweis über ihren bejagbaren Grundbesitz durch Vorlage von Grundbuch- oder Katasterausügen vor Beginn der Jagdgenossenschaftsversammlung zu führen. Jeder Jagdgenosse kann sein Stimmrecht durch eine mit schriftlicher Vollmacht versehene Person ausüben lassen.

Das zurzeit verfügbare Grundflächenverzeichnis der Jagdgenossenschaft liegt vom 18.08. - 01.09.2021 im Rathaus, Oberer Markt 16, Zimmer 613, während den Sprechstunden (montags bis donnerstags von 08:00 - 12:00 Uhr und von 13:30 - 16:00 Uhr, freitags von 08:00 - 12:00 Uhr) öffentlich aus. Einwendungen gegen dieses Verzeichnis bzw. Veränderungen in den Eigentumsverhältnissen sind dort unter Vorlage von notariellen Verträgen oder Grundbuchauszügen bis 01.09.2021 anzuzeigen.

Die Niederschrift dieser Versammlung liegt in der Zeit vom 06.09. - 20.09.2021 im Rathaus der Kreisstadt Neunkirchen, Zimmer 613, während den Dienststunden zur Einsichtnahme durch die Jagdgenossen aus.

Der Jagdvorsteher
Gez. Volker Fröhlich

DRK-Landesverband Saarland e.V.

Freiwilligendienst beim DRK

Für den Jahrgang 2021/2022 sind im DRK-Landesverband Saarland noch vereinzelt Plätze für junge Menschen zwischen 16 und 26 Jahren im Freiwilligendienst frei.

Während dem Freiwilligendienst können sich die Teilnehmenden in sozialen Einrichtungen engagieren, ihren Weg finden und gleichzeitig die Wartezeit auf einen Ausbildungsplatz oder einen Studienplatz sinnvoll nutzen.

Einsatzstellen stehen im Universitätsklinikum Homburg, in der Mediclin Rehaklinik Blieskastel, in der DRK Seniorenresidenz Gersheim, in der Pro Seniore Residenz Hohenburg, im Kreiskrankenhaus St. Ingbert und in der Integrativen Schülerbetreuung des DRK Kreisverbands Homburg zur Verfügung.

Auch im Rettungsdienst/Krankentransport gibt es noch einige freie Stellen.

Nach der Ausbildung zum/zur Rettungssanitäter/in unterstützen die Teilnehmenden das Fachpersonal bei täglichen Einsätzen. Für ein FSJ/BFD im Rettungsdienst und im Fahrdienst ist der Führerschein erforderlich.

Wichtig zu wissen: Die Teilnehmer/innen werden pädagogisch begleitet, sind sozialversichert und erhalten ein angemessenes Taschengeld sowie Jahresurlaub.

Gleichzeitig wird der Freiwilligendienst für viele Studien- und Ausbildungsgänge im sozialen Bereich als Vorpraktikum anerkannt. Ist ein FSJ/BFD im Lebenslauf erwähnt, wird dies als Zeichen für soziale Kompetenz gewertet.

In Zeiten der Covid-19-Pandemie bietet der DRK Landesverband in regelmäßigen Abständen digitale Infoveranstaltungen an.

Nähere Informationen finden sie unter:
www.freiwilligendienste.drk-lv-saarland.de

Kontakt:

DRK-Landesverband Saarland
Wilhelm-Heinrich-Str. 9
66117 Saarbrücken
E-Mail: freiwilligendienste@lv-saarland.drk.de
Tel. 0681 / 5004-235

JOBS

IN IHRER REGION



by LINUS WITTICH

Putzhilfe nach Kirkel gesucht



14-tägig, für 2-3 Std.

0171/ 875 751 7



WASGAU



Sie lieben den Duft von frischen Backwaren?
Der Kundenservice liegt Ihnen besonders am Herzen?
Dann verstärken Sie unser Team als

Bäckereiverkäufer m/w/x (Vollzeit, Teilzeit)
für unsere WASGAU Bäckerei in Niederwürzbach

Die WASGAU Produktions & Handels AG mit Sitz in Pirmasens arbeitet als regional führendes Unternehmen im Lebensmittelhandel und in der Lebensmittelproduktion. Mit unseren zwei Produktionsbetrieben im Bereich Metzgerei und Bäckerei bieten wir in unseren rund 80 WASGAU Super- und Verbrauchermärkten sowie sechs Cash-und-Carry-Betrieben ein qualitäts- und frischebetontes Lebensmittelvollsortiment an. Unsere fast 4.000 motivierten Mitarbeiter sind die Grundlage unseres Erfolges.

Ihre Aufgaben...

- Verkauf von Backwaren aus unserer eigenen Traditionsbäckerei
- Freundliche und kompetente Beratung
- Ansprechende Präsentation unseres umfangreichen Backwarensortiments
- Zubereitung von Snacks
- Sicherstellung einer angenehmen Wohlfühlatmosphäre in unserem Cafe

Ihr Profil...

- Erfahrung im Bereich Kundenservice wünschenswert
- Strukturierte, selbstständige und gewissenhafte Arbeitsweise
- Offener und sympathischer Umgang mit Kunden und Kollegen
- Team- und Kommunikationsfähigkeit

Unser Angebot...

- Sicherer Arbeitsplatz in einem erfolgreichen und wachsenden Unternehmen mit hoher regionaler Verbundenheit
- Moderner Führungsstil
- Ein attraktives Einstiegsgehalt, überdurchschnittliche Sozialleistungen
- Arbeitskleidung inkl. Reinigung
- Mitarbeit in einem Team in dem das „Wir“ zählt und die Zusammenarbeit „Groß“ geschrieben wird



Weil die Menschen von hier
uns wichtig sind

Bewerben Sie sich, bevorzugt per E-Mail: karrriere@wasgau-ag.de

WASGAU Produktions & Handels AG | Zentrales Bewerbermanagement
Blocksbergstraße 183 | 66955 Pirmasens | www.wasgau-ag.de



AUFGEPASST!

Jetzt auf meinwittich.de anmelden und
Bürgerreporter werden.

Finden Sie den
passenden Job!





Das Bestattungshaus

würdevoll - zeitgemäß - einfühlsam - bezahlbar

STEIMER & GRUB

www.bestattungen-steimer.de



Vor Ort, in der Bahnhofstr. 29,
oder wahlweise bei Ihnen Zuhause.

Uneingeschränkte Dienstleistung,
auch in der aktuellen Situation.

Formalitätenservice & Bestattungsvorsorge.

Wünsche und Kostenrahmen werden
respektiert.

Individuelle Bestattungsregelungen in
Ihrem Sinne.



Christof Heß (fachgeprüfter Bestatter)



06841 / 8552
0172 / 68 04 738



Danksagung

*Wenn die Sonne des Lebens untergeht,
leuchten die Sterne der Erinnerung.*

Die große Anteilnahme, die uns beim Abschied von

Renate Schäfer

auf vielfältige Weise entgegengebracht wurde,
hat uns tief bewegt.

Wir möchten uns auf diesem Wege bei allen bedanken.

Ein besonderer Dank gilt dem
Bestattungsunternehmen Backes für die einfühlsame
und umfassende Betreuung in der schweren Zeit.

Im Namen aller Angehörigen:
Werner Schäfer

Kirkel, im August 2021

Bestattungen Backes



Carsten Backes

Goethestraße 41a • 66459 Kirkel-Neuhäusel
(0 68 49) 9 91 85 50

Beethovenstraße 9 • 66459 Kirkel-Limbach
(0 68 41) 8 12 05

Zum Kirchberg 10 • 66459 Kirkel-Altstadt
(0 68 41) 7 59 85 77

www.bestattungen-backes.de



Ihr Partner im Trauerfall

Bestattermeister Rainer Gebhardt

vormals Bestattungen
Gerhard Pfeifer

Sehr gut in Preis und Leistung
von Ihnen bewertet.

www.beerdigungen-gebhardt.de
Kirkel · Kaiserstraße 116 · Tel. 271



Abschied nehmen

Gut informiert durch Ihr Amts- oder Mitteilungsblatt!

www.wittich.de

Herausgeber und verantwortlich für den Amtlichen Teil:

der Bürgermeister der Gemeinde Kirkel,
66459 Kirkel,
Telefon 06841/8098-0,
E-Mail: amtsblatt@kirkel.de

Druck: Druckhaus WITTICH KG
Verlag: LINUS WITTICH Medien KG
Anschrift: 54343 Föhren, Europa-Allee 2

Verantwortlich für den nichtamtlichen Teil:

Dietmar Kaupp, Verlagsleiter
Melina Franklin, Produktionsleiterin

Anzeigen:

Erscheinung: wöchentlich
Zustellung: Kostenlose Zustellung an alle Haushalte, Einzelbezug über den Verlag
Tel. 06502 9147-0,
E-Mail: service@wittich-foehren.de

Zentrale:

Impressum

Für Anzeigenveröffentlichungen und Fremdbeilagen gelten unsere Allgemeinen Geschäftsbedingungen und die zur Zeit gültige Anzeigenpreisliste. Für Textveröffentlichungen gelten unsere Allgemeinen Geschäftsbedingungen. Namentlich gekennzeichnete Artikel geben nicht unbedingt die Meinung der Redaktion wieder. Bei Nichtlieferung ohne Verschulden des Verlages oder infolge höherer Gewalt, Unruhen, Störung des Arbeitsfriedens, bestehen keine Ansprüche gegen den Verlag.





An
Briefwahl
denken.

CDU

ECHT. KLAR. STARK.

Markus Uhl

Ihre starke Stimme im Bundestag
für Kirkel.

Dafür setze ich mich ein:

- 1 Starke Wirtschaft und sichere Arbeit.
- 2 Stabilität, Sicherheit und Ordnung.
- 3 Verantwortungsvolle und solide Finanzpolitik.
- 4 Ein familienfreundliches Deutschland und Familien weiter finanziell entlasten.
- 5 Gleichwertige Lebensverhältnisse in der Stadt und auf dem Land.
- 6 Klimaschutz, nachhaltiges Wachstum und soziale Sicherheit miteinander verbinden.
- 7 Für einen starken Staat, der schneller, weniger bürokratisch und digitaler ist.



Mehr Info



Ergotherapeutische Praxis
Carsten Ringling

Mörikestraße 10 · 66459 Kirkel · Telefon (0 68 49) 60 98 94
- auch Hausbesuche -

Farbanzeigen fallen auf!

Jetzt online buchen und gestalten:
anzeigen.wittich.de



König
...Schöne Dächer

- Dächer & Fassaden
- Klempnerarbeiten
- Photovoltaik-Anlagen

Andreas König, Dachdeckermeister, 66459 Kirkel-Limbach
Telefon 0 68 41 / 98 27 37

BEILAGEN-SERVICE! beilagen@wittich-foehren.de

Kompetente Ausführung sämtlicher Malerarbeiten:

Michael Herrgen
Malermeister

Ihr Maler rund ums Haus!

Friedrichstr. 55 - 66459 Kirkel-Limbach
Tel. 0 68 41 / 8 07 81 oder 01 77 / 3 72 50 90



USCHI LOEW
FRISEURMEISTERIN

Ihr Friseur mit der persönlichen Note!

An der Sägemühle 11 · 66459 Limbach
Telefon 0 68 41 / 98 28 31

● Heimservice ● Termine nach Vereinbarung!



... über 50 Jahre

G. Jahnke & Söhne GmbH

Bauunternehmung ♦ Stuckateur

Turmstraße 30 • Altstadt
Tel. (0 68 41) 85 45 oder 9 59 68 72

Meisterbetrieb für sämtliche

- ✓ Maurer-, Beton-, Pflasterarbeiten
- ✓ Vollwärmeschutz
- ✓ Fließestrich
- ✓ Gipsstucktrockenausbau
- ✓ Malerarbeiten



KARWAT
Injektionstechnik

Seit 1962

A. KARWAT & S. GmbH
Rehgrabenstr. 1
66125 Saarbrücken

FEUCHTE NASSE Wände? RISSE im Haus?

- Rissverpressung
- Abdichtung von Kellern und Balkonen
- Verankern, Verfüllen, Verstärken
- Setzungs-Schadensbeseitigung
- Beton- und Mauerwerksanierung

☎ 0 68 97 - 95 28 30 www.rissverpressung.de

Erfahrungs-Schatz spart Lehrgeld

Wenn Sie unverschuldet in einen Verkehrsunfall verwickelt worden sind, brauchen Sie sofort fachlich qualifizierte Hilfe eines Profis, die es Ihnen ermöglicht, dass Ihre berechtigten Schadenersatz- oder Schmerzensgeldansprüche bei dem gegnerischen Haftpflichtversicherer vollständig und schnell reguliert werden, ohne dass Sie diese Hilfe im Regelfall auch nur einen einzigen Cent kostet. Bevor Sie teures Lehrgeld zahlen, vertrauen Sie auf Erfahrung, Kompetenz und Sachkenntnis unserer

RECHTSANWÄLTE

Dieter Grotjahn, Verkehrs- und Mietrecht
Wendelin Drescher, Verkehrs- und Familienrecht
Axel Hilpert, Verkehrs- und Arbeitsrecht
Daniela Stuppi, Miet- und Verkehrsrecht

Kanzlei Schatz & Kollegen
Rickertstraße 36
66386 St. Ingbert
Tel. 0 68 94 / 92 33 - 0
www.ra-schatz.de

Kostenlose Erstberatung!



WITTICH MEDIEN **LINUS WITTICH**
Lokal informiert. Druck. Internet. Mobil.



Ich berate Sie gerne

Dieter Wörz

Ihr Ansprechpartner vor Ort

Mobil: 0170 2337414

d.woerz@wittich-foehren.de
www.wittich.de

Anzeigenwerbung | Beilagenverteilung | Drucksachen