



Kirkeler Nachrichten

Amtliches Bekanntmachungsblatt der Gemeinde Kirkel mit ihren Ortsteilen

Altstadt



Erholungsort

Wo es Rittern einst gefiel

Kirkel-Neuhäusel



Limbach



Die „Kirkeler Nachrichten - Amtliches Bekanntmachungsblatt der Gemeinde Kirkel“ erscheinen jeden Freitag und werden allen Haushalten unentgeltlich zugestellt. Einzelbezug durch den Verlag gegen Berechnung der Selbstkosten. Herausgeber und verantwortlich für den amtlichen Teil: der Bürgermeister der Gemeinde Kirkel, 66459 Kirkel, Telefon 0 68 41 / 80 98-0, E-Mail: amtsblatt@kirkel.de.

37. JAHRGANG | 135

Freitag, 16. April 2021

NUMMER 15/2021

Aktuelle Informationen zur Corona-Pandemie:

§ Aufgrund des wöchentlichen Erscheinens der Kirkeler Nachrichten ist es – infolge der kurzfristig in Kraft tretenden Corona-Rechtsverordnungen und deren kurzer Geltungsdauer – nicht immer möglich, den aktuellen Rechtsstand hier zu veröffentlichen; bitte informieren Sie sich deshalb auf der Homepage der Gemeinde Kirkel!

Alle tagesaktuellen Informationen zum Thema „Corona“, insbesondere die Texte der aktuell geltenden Rechtsverordnungen, finden Sie unter www.kirkel.de !

Informationen zu den Corona-Schnelltestzentren in der Gemeinde Kirkel finden Sie unter <https://schnelltest-saarpfalz.de/> !



Weitere Informationen erhalten Sie auch über die Telefonnummer 06849 / 7779012 oder per E-Mail über die Adresse info@schnelltest-saarpfalz.de !

(Nähere Informationen unter „Die Verwaltung informiert“)



Gottesdienst

**zum Gedenken an
die Verstorbenen
der Corona-
Pandemie
am Sonntag,
18.04.2021
um 10:00 Uhr
in der
Martinskirche
Altstadt**

Rufbereitschaft

... der Gemeindefwerke Kirkel GmbH



Tel. 0 68 21/ 200-426 • Fax 0 68 21 / 200-300

Bitte nur bei Störungen der Strom-, Gas- und Trinkwasserversorgung anrufen

Wichtige Rufnummern



NOTRUF

Feuerwehr, Rettungsdienst, Notarzt 1 1 2
Polizei 1 1 0

POLIZEI

Polizeiinspektion Homburg.....06841/1060
Polizeiposten Kirkel, Hauptstr. 12, OT Limbach
(Mo., 10.00-12.00 Uhr, Do., 14.00-17.00 Uhr).....06841/81427

FEUERWEHR

Feuerwehr Kirkel - Wehrführer Gunther Klein06841/81510
Integrierte Leitstelle.....0681/3946130

NATURSCHUTZBEAUFTRAGTE

Altstadt Amt zurzeit nicht besetzt
Kirkel-Neuhäusel -
H. Schwartz, Tel. 0176/24686266 o. 06849/9929599
Limbach - Patric Heintz,
Dunzweilerstr. 77, Waldmohr0151/14371750

FORSTREVIER

Kirkel.....0175/2200839
Homburg/Altstadt.....0175/2200886

ÄRZTE

Hermann Forster, FA Allgemeinmedizin,
Kirkel-Neuhäusel, Goethestraße 4a06849/515
Dres. med. Kirch/Nicklaus (Internistin),
Kirkel-Neuhäusel, Wielandstr. 2706849/484
Dr. medic (R) Delia Pop, In den Stockgärten 10.....06841/80020
Dr. med. Zimmer, Altstadt, Lappentascher Str. 3.....06841/8274
Dr. med. M. Teja/T. Meißner u. E. Wenninger
FA für Allgemeinmedizin/Internist/ÄiW
Limbach, Ludwigsthaler Str. 5.....06841/81575
Nebenbetriebsstätte: Talstr. 206841/89242
Allgemeinärztinnen/Internist
Nebenbetriebsstätte, Talstraße 2.....06841/89242

ZAHNÄRZTE

Dr. Dimut Arens, Kirkel-Neuh., Kaiserstraße 93.....06849/270
Dr. H. Lehmann/O. Happel, Limbach,
Bahnhofstr. 806841/80222
ZÄ Claudia Lang, Limbach, Hauptstr. 6706841/8222
Dr. Georg Feld, Kirkel-Neuhäusel,
Goethestr. 2606849/91101

TIERÄRZTE

Christine Johann, Limbach, Im Teich 106841/89396
Nicole Walter, Am Tannenwald 4.....06849/991606

APOTHEKEN

Blies-Apotheke, Limbach, Bahnhofstraße 1706841/80635
Burg-Apotheke, Kirkel-Neuh.,
Goethestraße 4a.....06849/220

Krankenpflege und Mobile Soziale Dienste

Ökum. Sozialstation Homburg-Kirkel gGmbH,
Entenmühlstraße 3406841/61660

Arbeiter-Samariter-Bund

ASB Tagespflege „Im Burggarten“06849/9918693
.....0160/92080666
ASB Pflegedienst Saar06849/9918695
ASB OV Saarpfalz, Leibs Heisje06841/981413
ASB „Essen auf Rädern“0157/53191117
ASB Seniorenzentrum Limbach.....06841/984900

BEHINDERTENBEAUFTRAGTER

Georg Suchanek..... 0173/2993774

SENIORENBEAUFTRAGTER

Hans Peter Schmitt 06849/714

PFLEGESTÜTZPUNKT

im Saarpfalz-Kreis 06841/1048025

SCHULEN

Grundschule Kirkel-Neuhäusel06849/325
Grundschule Limbach06841/80583
Gemeinschaftsschule Kirkel06841/980040

KINDERGÄRTEN/-TAGESSTÄTTEN

Prot. Kindertagesstätte „Himmelsgarten“
Altstadt.....06841/80099
Prot. Kindertagesstätte Kirkel-Neuhäusel.....06849/6116
Kath. Kindertagesstätte „St. Joseph“
Kirkel-Neuhäusel06849/1231
Prot. Kindertagesstätte Limbach.....06841/80788
Kath. Kindertagesstätte Limbach.....06841/982888

KIRCHLICHE EINRICHTUNGEN

Ev. Kirchengemeinde Limb.-Altstadt
- Pfarramt 106841/80286
- Pfarramt 206826/2784
Ev. Kirchengemeinde Kirkel-Neuhäusel06849/264
Pfarrrei Heilige Familie Blieskastel06842/4628
Telefonseelsorge.....0800/1110222

BEVOLLMÄCHTIGTE BEZIRKSSCHORNSTEINFEGER

Altstadt
Michael Kimmel, Schulstr. 15,
66894 Wiesbach.....06337/2099196

Kirkel-Neuhäusel

Mike Therre, Auf den Eichgärten 4,
66606 St. Wendel06854/908880
Horst Angel, Karlstr. 42,
66557 Illingen-Welschbach06825/2800
oder0177/7793396
(genaue Zuständigkeit bitte unter Tel. 06841/809812
oder 809813 erfragen)

Limbach

Horst Angel, Karlstr. 42,
66557 Illingen-Welschbach06825/2800

Fahrradbeauftragter der Gemeinde Kirkel

Armin Jung06841/809860

GEMEINDEVERWALTUNG KIRKEL

Rathaus Limbach, Hauptstraße 10 06841/8098 - 0
Telefax 06841/8098 - 10
Internet..... <http://www.kirkel.de>
E-Mail: gemeinde@kirkel.de

Öffnungszeiten: montags bis freitags, 8.00-12.00 Uhr, montags,
dienstags und donnerstags, 13.30-16.00 Uhr. Mittwoch- und
Freitagnachmittag geschlossen.

Bürgeramt: Mo. - Fr., 8.00 – 12.00 Uhr, Mo. u. Di., 13.00 – 16.00
Uhr, Do., 13.00 – 17.00 Uhr. Mittwoch- und Freitagnachmittag
geschlossen.

Außerhalb dieser Zeiten: Terminvereinbarung
unter06841/8098-16, -17, -18

Bitte beachten Sie die im Innenteil veröffentlichten, geänderten Öffnungszeiten während der Covid-19-Pandemie!

Standesamt: Rathaus, 66386 St. Ingbert,
Am Markt 12, EG, Zi. 1 u. 2..... Tel. 06894/13104
Fax 06894/13105

E-Mail: standesamt@st-ingbert.de

Öffnungszeiten:

Mo. u. Di., 8 – 16 Uhr, Mi. u. Fr., 8 – 12 Uhr, Do., 8 – 18 Uhr

Bürgermeister Frank John,

Limbach, Auf dem Zimmerplatz 23 -

Sprechstunden tägl. nach Vereinbarung.....06841/80980

1. Beigeordneter Günter Ostermayer.....01577/1824037

2. Beigeordneter Peter Voigt.....06841/89363

3. Beigeordneter Max Limbacher0175/7711447

ORTSVORSTEHER

Altstadt: Peter Voigt, Erbacher Str. 2306841/89363

Kirkel-Neuhäusel: Hans-Dieter Sambach0160/97939798

Limbach: Max V. Limbacher, Hauptstr. 1170175/7711447

SCHIEDSLEUTE für die Schiedsbezirke

Kirkel-Neuhäusel: Günter Bast,
Goethestr. 13a06849/991886

Altstadt u. Limbach: n.n.

Stellvertretung: Günter Bast,
Goethestraße 13a, 06849/991886

SAARLÄNDISCHER ANWALTVEREIN

24 Std. anwaltlicher Notdienst
in Strafsachen0172/6806275

GEMEINDEWERKE KIRKEL GmbH

Limbach, Hauptstr. 10 b
Fax 06841/981525 06841/9815-0
E-Mail: info@gwkirkel.de

Bereitschaftsdienst



Für Hör- und Sprachgeschädigte- saarländische Rettungsleitstelle
Fax: 110 oder 112

Ärztlicher Bereitschaftsdienst (inkl. Kinderärzte / Augenärzte / HNO-Ärzte)

Ab 01.01.2020 gilt die 116117 bundesweit einheitlich als Rufnummer für den **ärztlichen Bereitschaftsdienst**. Ab diesem Zeitpunkt sind unter der 116117 künftig an allen Tagen der Woche alle ärztlichen Bereitschaftsdienste (inkl. dem kinder-, augen- und HNO-ärztlichen Bereitschaftsdienst) sowie die Bereitschaftsdienstpraxen für die Patienten zu erreichen.

Am Wochenende: Samstag, 8:00 Uhr bis Montag, 8:00 Uhr

innerhalb der Woche: Montag, Dienstag u. Donnerstag von 18:00 Uhr bis 8:00 Uhr am Folgetag, Mittwoch u. Freitag von 13:00 Uhr bis 8:00 Uhr am Folgetag sowie an **Feiertagen:** von 8:00 bis 8:00 Uhr am Folgetag

ist für Kirkel-Neuhäusel dienstbereit:

die **Bereitschaftsdienstpraxis (BDP) am Kreiskrankenhaus St. Ingbert**, Klaus-Tussing-Straße 1 (oder für die Anfahrt mit Navigationsgeräten: Elversberger Straße 90, 66386 St. Ingbert), Tel.: 06894/4010 (telefonische Anmeldung erbeten) oder Tel.: 116117

für Limbach und Altstadt:

(von Samstag 8:00 Uhr bis Montag 8:00 Uhr)

die **Bereitschaftsdienstpraxis Homburg: Uniklinik Gebäude 57.2 (Chirurgie), Kirrberger Straße 100, Homburg, Tel. 06841/1633250 (Anmeldung erforderlich).**

Sa, So, Feiertag, Brückentag (falls Ihr Hausarzt nicht erreichbar), 8:00 - 8:00 Uhr (Praxis selbst von 8:00 bis 22:00 Uhr besetzt).

Zahnärztlicher Notfalldienst

Nur für dringende Fälle und nach vorheriger telefonischer Vereinbarung

17./18.04.:

Fariwar-Mohseni P., Neunmorgenstraße 6, Homburg/Einöd,
Tel.: 06848/30930

Auch im Internet unter www.zahnaerzte-saarland.de finden Sie den aktuellen zahnärztlichen Notfalldienst. Die Patienten-Informationenstelle der saarländischen Zahnärzte erreichen Sie jeden Mittwoch von 14 bis 16 Uhr telefonisch unter 0681/5860825.

Kinderärztlicher Notfallvertretungsdienst

Bereitschaftsdienstpraxis für Kinder und Jugendliche an der Marienhausklinik St. Josef Kohlhof, Klinikweg 1-5, Neunkirchen-Kohlhof, Tel.: 06821/3632002 sowie die bundesweit einheitliche Nummer 116117 (telefonische Anmeldung erforderlich)

Öffnungszeiten:

Von Samstag, 8:00 Uhr, bis Montag, 8:00 Uhr, sowie an allen Feiertagen, am 24. und 31.12., an Rosenmontag und an den sogenannten Brückentagen.

Krankenpflegestationen

Am Samstag/Sonntag, 17./18.04.: ist die dienstbereite Schwester der Ökumenischen Sozialstation Homburg-Kirkel gGmbH unter der Rufnummer 0163/6166060 erreichbar!

Apotheken-Bereitschaftsdienst

Dienstzeit jeweils von 8:00 bis 8:00 Uhr am anderen Tag.

Grundsätzlich kann immer die nächsterreichbare dienstbereite Apotheke aufgesucht werden.

Notdiensthotline: 0800/0022833

17.04.:

Bahnhof-Apotheke, Eisenbahnstraße 52,
Homburg, Tel.: 06841/4081

Hirsch-Apotheke, Kaiserstraße 22,
St. Ingbert, Tel.: 06894/2160

Mohren-Apotheke, Bürgermeister-Regitz-Straße 12,
Neunkirchen-Wellesweiler, Tel.: 06821/94150

18.04.:

Apotheke am Enklerplatz, Talstraße 9,
Homburg, Tel.: 06841/9825089

Apotheke Engel, Bliesgaustraße 6,
Blieskastel, Tel.: 06842/930516

AVIE Apotheke Bexbach, Poststraße 1,
Bexbach, Tel.: 06826/931990

Gambrinus-Apotheke Güttes OHG,
Poststraße 1, St. Ingbert, Tel.: 06894/3386

Tierärztlicher Notdienst

von Samstag, 12:00 Uhr bis Montag, 7:00 Uhr, falls der Haustierarzt nicht zu erreichen ist (nach telefonischer Terminvereinbarung)

17./18.04.:

Tierarzt Scholz, Oststraße 74, St. Ingbert, Tel.: 06894/895050-1

Müllabfuhrtermine

HAUSMÜLLABFUHRTAGE

gesamtes Gemeindegebiet:

Biotonne und Restmüllgefäß **montags** alle 14 Tage im Wechsel:
ungerade Woche Restmüll
gerade Woche Biomüll

Beschwerden und Reklamationen

unter Telefon 06849/9008-0 (Firma Remondis) oder

Telefon 0681/5000555 EVS-Kundenservice-Center: (www.evs.de)

WERTSTOFFABFUHR („Gelbe Tonne“):

gesamtes Gemeindegebiet:

montags, ungerade Kalenderwoche

Beschwerden und Reklamationen unter:

Tel.: 06849/9008-0 (Firma Remondis)

(Änderungen werden in den Kirkeler Nachrichten bekanntgegeben.)

Kompostieranlage in Limbach

Öffnungszeiten ab Zeitumstellung Sommerzeit: dienstags, mittwochs und freitags von 16.00 bis 19.00 Uhr und samstags von 9.00 bis 17.00 Uhr

Öffnungszeiten ab Zeitumstellung Winterzeit: dienstags, mittwochs und freitags von 14.00 bis 17.00 Uhr und samstags von 9.00 bis 16.00 Uhr

Wertstoffzentrum Homburg, Am Zunderbaum

Öffnungszeiten: Mo., Di., Mi., Fr., 11.00 – 17.00 Uhr, Do., 9.00 – 17.00 Uhr, Sa., 8.00 - 15.00 Uhr, Tel. 06841/101878

Bitte beachten Sie, dass der Annahmeschluss in der Regel 15 Minuten vor Ende der Öffnungszeiten liegt, um eine Abfertigung bis zur Schließzeit zu gewährleisten.

Amtliche Bekanntmachungen



Amtliche Informationen



Bekanntmachung der öffentlichen Auslegung der Änderung des Bebauungsplanes „Am Neunkircher Weg“ im Ortsteil Kirkel-Neuhäusel

Gemäß § 2 Abs. 1 Baugesetzbuch (BauGB) wird hiermit öffentlich bekannt gemacht, dass der Rat der Gemeinde Kirkel in seiner Sitzung am 18.03.2021 die Einleitung des Verfahrens zur Änderung des Bebauungsplanes „Neunkircher Weg“ beschlossen hat.

In der gleichen Sitzung hat der Rat der Gemeinde Kirkel den Entwurf der Änderung des Bebauungsplanes „Neunkircher Weg“, bestehend aus der Planzeichnung und dem Textteil, gebilligt und die öffentliche Auslegung gem. § 13 a Abs. 2 Nr. 1 i.V.m. § 13 Abs. 2 Nr. 2 BauGB und § 3 Abs. 2 BauGB in der derzeit gültigen Fassung beschlossen. Ziel der Änderung des Bebauungsplanes „Neunkircher Weg“ ist die Schaffung der planungsrechtlichen Voraussetzungen zur Entwicklung eines Mischgebietes und der Errichtung von Wohngebäuden und einer Praxis für Physiotherapie.

Der Geltungsbereich der Änderung des Bebauungsplans umfasst Teile des Flurstücks 1501/3 in Flur 7 der Gemarkung Kirkel-Neuhäusel. (siehe Plan)



Der Bebauungsplan soll im beschleunigten Verfahren gemäß § 13 a BauGB ohne Durchführung einer Umweltprüfung nach § 2 Abs. 4 BauGB sowie ohne Durchführung der frühzeitigen Beteiligung der Öffentlichkeit und der Behörden und Träger öffentlicher Belange gem. § 3 Abs. 1 und § 4 Abs. 1 BauGB aufgestellt werden. Im beschleunig-

ten Verfahren können Bebauungspläne aufgestellt werden, die der Wiedernutzbarmachung von Flächen, der Nachverdichtung oder anderen Maßnahmen der Innenentwicklung (Bebauungspläne der Innenentwicklung) dienen.

Gemäß § 3 Abs. 2 BauGB wird hiermit öffentlich bekannt gemacht, dass der Entwurf des Planes und die dazugehörige Begründung in der Zeit

vom 26.04.2021 bis einschließlich 11.06.2021

während der allgemeinen Dienststunden (montags – freitags: 8:00 – 12:00 Uhr; montags, dienstags und donnerstags: 13:30 – 16:00 Uhr) im Rathaus der Gemeinde Kirkel, Hauptstraße 10, Ortsteil Limbach, Fachbereich Bauen und Umwelt, Zimmer 27, zu jedermanns Einsicht öffentlich ausliegt.

Gleichzeitig wird der Bebauungsplan im Internet auf der Homepage der Gemeinde Kirkel <https://www.kirkel.de/aktuelles-termine/oeffentliche-bekanntmachungen/> zum Download bereitgestellt.

Es ist davon auszugehen, dass der Zeitraum der Auslegung der Komplexität der Planungsaufgabe angemessen ist.

Folgende Unterlagen liegen vor:

- diese öffentliche Bekanntmachung nach § 3 Abs. 2 BauGB
- Planzeichnung des Bebauungsplanes (Teil A)
- Textteil des Bebauungsplanes (Teil B)
- Begründung des Bebauungsplanes

Zusätzlich besteht die Möglichkeit zur Teilnahme am elektronischen Beteiligungsverfahren. Unter der Internetadresse

<https://argusconcept.planungsbeteiligung.de>

kann jedermann Einsicht in die vollständigen Unterlagen zum Verfahren nehmen. Dieser Dienst steht nur während der Beteiligungsfristen vom 26.04.2021 bis einschließlich 11.06.2021 zur Verfügung.

Während der Auslegungsfrist können gemäß § 3 Abs. 2 BauGB von jedermann Stellungnahmen schriftlich, zur Niederschrift oder elektronisch per E-Mail an die Adresse: gemeinde@kirkel.de vorgebracht werden. Über die Beteiligungsplattform des Planungsbüros können zudem Stellungnahmen direkt beim Planungsbüro eingereicht werden. Nicht fristgerecht abgegebene Stellungnahmen können bei der Beschlussfassung über die Ergänzungssatzung unberücksichtigt bleiben.

Hinweis aufgrund der Covid19-Pandemie

Zur Gewährleistung eines größtmöglichen Schutzes in der derzeit anhaltenden Coronavirus-Pandemie wird um eine telefonische Anmeldung unter 06841 / 8098-0 gebeten. Die im öffentlichen Raum derzeit übliche Abstandsregelung (mindestens 1,50 m zu anderen Personen) sowie das Tragen eines geeigneten Mund-Nasenschutzes ist auch innerhalb des Rathauses zu beachten.

Hinweis zum Datenschutz

Die Verarbeitung personenbezogener Daten erfolgt auf Grundlage des § 3 BauGB in Verbindung mit Art. 6 Abs. 1 Buchst. e DSGVO und dem Saarländischen Datenschutzgesetz. Sofern Sie Ihre Stellungnahme ohne Absenderangaben abgeben, erhalten Sie keine Mitteilung über das Ergebnis der Prüfung. Weitere Informationen entnehmen Sie bitte dem Formblatt; Informationspflichten bei der Erhebung von Daten im Rahmen der Öffentlichkeitsbeteiligung nach BauGB (Art. 13 DSGVO), welches mit ausliegt.

Kirkel, 12.04.2021

Frank John, Bürgermeister

Wir gratulieren



24.04.2021 92. Geburtstag von Frau Ingelore Benndorf, wohnhaft in Kirkel, Ortsteil Kirkel-Neuhäusel, Friedhofstraße 14.

Öffentliche Bekanntmachungen



Öffentliche Bekanntmachung

Gremium: Ausschuss für Umwelt, Tourismus und Biosphäre
Sitzungsnummer: Nichtöffentliche Sitzung - 3/2019-2024
Sitzungsdatum: Mittwoch, 21. April 2021
Sitzungsbeginn: 18:00 Uhr
Sitzungsort: Neuer Ratssaal, Hauptstraße 12

Tagesordnung

1. Beschlussfassung über evtl. Einwendungen gegen die Niederschrift der letzten Sitzung
 2. Ergebnisse des Fahrradklimatest ADFC mit besonderer Berücksichtigung von Kirkel
 3. Projekte des lokalen Radverkehrsplans Kirkel
 4. Einrichtung einer Radverkehrszone in Limbach
 5. Kampagne „Wasser kommt aus dem Hahn“
hier: Antrag der CDU-Gemeinderatsfraktion
 6. Schottermulch ist keine Schotterwüste
 7. Übertragung der Verkehrssicherungspflicht
 8. Verschiedenes nichtöffentlich
- gez. Max Victor Limbacher
Vorsitzender

Öffentliche Bekanntmachung

Gremium: Haupt-, Finanz- und Personalausschuss
Sitzungsnummer: Nichtöffentliche Sitzung - 11/2019-2024
Sitzungsdatum: Donnerstag, 22. April 2021
Sitzungsbeginn: 18:00 Uhr
Sitzungsort: Neuer Ratssaal, Hauptstraße 12

Tagesordnung

1. Beschlussfassung über evtl. Einwendungen gegen die Niederschrift der letzten Sitzung
 2. Glasfaserausbau Gemeinde Kirkel - Kooperationsvereinbarung mit Deutsche Glasfaser
 3. Stellenplan 2021
 4. Änderung der Geschäftsordnung
hier: Aufgabenübertragung an den Bürgermeister (Kündigung in der Probezeit)
 5. Digitalpakt Schule Tablets Grundschule Limbach
 6. Digitalpakt Schule Tablets Grundschule Kirkel-Neuhäusel
 7. Digitalpakt Schule Smartboards Grundschule Limbach
 8. Digitalpakt Schule Smartboards Grundschule Kirkel-Neuhäusel
 9. Digitalpakt Schule Schulserver Kirkel-Neuhäusel
 10. Verschiedenes nichtöffentlich
- gez. Frank John
Bürgermeister

Öffentliche Bekanntmachung

Gremium: Ortsrat Altstadt
Sitzungsnummer: Sitzung - 12/2019-2024
Sitzungsdatum: Montag, 19. April 2021
Sitzungsbeginn: 18:00 Uhr
Sitzungsort: Dorfhalle Limbach - Talstraße

Diese Sitzung findet gemeinsam mit den Ortsräten von Kirkel-Neuhäusel und Limbach statt.

Tagesordnung

Öffentlicher Teil

1. Beschlussfassung über evtl. Einwendungen gegen die Niederschrift der letzten Sitzung
2. Haushaltsplan 2021
3. Investitionsprogramm 2020 - 2024
4. Verschiedenes öffentlich

Nichtöffentlicher Teil

5. Verschiedenes nichtöffentlich
- gez. Frank John
Bürgermeister

Öffentliche Bekanntmachung

Gremium: Ortsrat Kirkel-Neuhäusel
Sitzungsnummer: Sitzung - 15/2019-2024
Sitzungsdatum: Montag, 19. April 2021
Sitzungsbeginn: 18:00 Uhr
Sitzungsort: Dorfhalle Limbach - Talstraße

Diese Sitzung findet gemeinsam mit den Ortsräten von Altstadt und Limbach statt.

Tagesordnung

Öffentlicher Teil

1. Beschlussfassung über evtl. Einwendungen gegen die Niederschrift der letzten Sitzung
2. Haushaltsplan 2021
3. Investitionsprogramm 2020 - 2024
4. Verschiedenes öffentlich

Nichtöffentlicher Teil

5. Verschiedenes nichtöffentlich
- gez. Frank John
Bürgermeister

Öffentliche Bekanntmachung

Gremium: Ortsrat Limbach
Sitzungsnummer: Sitzung - 15/2019-2024
Sitzungsdatum: Montag, 19. April 2021
Sitzungsbeginn: 18:00 Uhr
Sitzungsort: Dorfhalle Limbach - Talstraße

Diese Sitzung findet gemeinsam mit den Ortsräten von Altstadt und Kirkel-Neuhäusel statt.

Tagesordnung

Öffentlicher Teil

1. Beschlussfassung über evtl. Einwendungen gegen die Niederschrift der letzten Sitzung

2. Haushaltsplan 2021
3. Investitionsprogramm 2020 - 2024
4. Verschiedenes öffentlich

Nichtöffentlicher Teil

5. Verschiedenes nichtöffentlich
gez. Frank John, Bürgermeister

Die Verwaltung informiert



Stellenausschreibung

Die Gemeinde Kirkel stellt zum nächstmöglichen Zeitpunkt ein:

Einen Beschäftigten (m/w/v/d) für den Bauhof mit Facharbeiterausbildung als Gärtner, Fachrichtung Garten- und Landschaftsbau.

Voraussetzungen sind eine abgeschlossene Berufsausbildung in dem Handwerk sowie Führerschein Klasse B.

Der Aufgabenbereich umfasst alle im Bauhof der Gemeinde vorkommenden Arbeiten. Es handelt sich um eine Vollzeitstelle mit einer wöchentlichen Arbeitszeit von derzeit 39 Stunden.

Die Stelle ist unbefristet.

Die Gemeinde Kirkel verfügt über einen Frauenförderplan und verfolgt auf dieser Grundlage das Ziel des Landesgleichstellungsgesetzes, die Unterrepräsentanz von Frauen zu beseitigen. Frauen werden deshalb besonders aufgefördert, sich zu bewerben.

Schwerbehinderte Bewerber (m/w/d) werden bei gleicher Eignung bevorzugt berücksichtigt.

Bewerbungen mit den üblichen Unterlagen sind bis zum 09.05.2021 an die Gemeindeverwaltung -Zentrale Dienste-, Hauptstraße 10, 66459 Kirkel, zu richten. Da Bewerbungsunterlagen nicht zurück gesandt werden können, sollten keine Bewerbungsmappen verwendet und Unterlagen nur in Kopie eingereicht werden. Nähere Auskunft erteilt Herr Pfeifer, Tel. 06841 / 8098-20.

Mit Ihrer Bewerbung stimmen Sie der weiteren internen Verarbeitung Ihrer Daten zu dienstlichen Zwecken gemäß der Europäischen Datenschutz-Grundverordnung (DS-GVO) zu. Weitere Informationen zur Verarbeitung von personenbezogenen Daten durch die Gemeinde Kirkel finden Sie auf unserer Internetseite unter <https://www.kirkel.de/aktuelles-termine/stellenangebote>.

Kirkel, den 06.04.2021

gez.

Frank John

Bürgermeister

Arbeiten am Sonntag, dem 18.04.2021, bei der Fa.

Bahnlog

Im Rahmen der Erneuerung mehrerer regionaler Gleisabschnitte im Schienennetz der Deutschen Bahn AG kann es am Sonntag, dem 18.04.2021, auf dem Betriebsgelände der Fa. Bahnlog, Am Gleisbauhof 1, 66459 Kirkel, zu Arbeiten, eventuell auch nachts (Transport von Schienen) kommen.

Die Arbeiten finden im öffentlichen Interesse zur Sicherung der regionalen Infrastruktur und zur Vermeidung von Beeinträchtigungen im Bahnverkehr statt; das Bedürfnis für die entsprechende Ausnahmegenehmigung gemäß dem Saarländischen Sonn- und Feiertagsgesetz ist durch eine Mitteilung der DB Netz AG nachgewiesen.

Ich bitte alle Betroffenen um Verständnis.

Der Bürgermeister:

Im Auftrag

REIS, Fachbereichsleiter

Öffnungszeiten der Kirkeler Büchereien

Limbach: Gemeindebücherei Limbach und Altstadt

Hauptstraße 12, Tel.: 06841/8098-43

E-mail: gemeindebuecherei-kirkel@web.de /

web-Seite: www.bibkat.de/kirkel

Öffnungszeiten: **dienstags** von 14:30 Uhr - 18:00 Uhr

donnerstags von 14:30 Uhr - 17:00 Uhr

Neuhäusel: Gemeindebücherei/KÖB St. Joseph Kirkel-Neuhäusel

im Alten Rathaus (Goethestraße 9), Tel.: 06849/315

E-mail: gemeindebuecherei-kirkel@web.de und

koeb.kirkel@bistum-speyer.de

web-Seite: www.bibkat.de/kirkel-neuhaeusel

Öffnungszeiten: **mittwochs** von 16:00 Uhr - 18:00 Uhr

freitags von 15:00 Uhr - 17:00 Uhr

Auf Ihren Besuch in einer unserer Büchereien freuen wir uns.

Ihr Bücherei-Team

Anderer Behörden



Entsorgungsverband Saar

Entsorgung von Abfällen aus privaten Haushalten, in denen sich Corona-infizierte Personen aufhalten und Entsorgung von Corona-Schnelltests

Die Entsorgung aller im privaten Haushalt anfallenden Abfälle, die eventuell mit dem Coronavirus (SARS-CoV-2) kontaminiert sein könnten, soll ausschließlich über den Restabfall (Graue Tonne) erfolgen. Diese Abfälle sollen keinem anderen Sammelsystem (z. B. Bio-tonne, Papiercontainer/-tonne oder Gelbe Tonne) zugeführt werden. Die derzeit vermehrt zum Einsatz kommenden Corona-Schnelltests sollen ebenfalls ausschließlich über die Restabfalltonne entsorgt werden. Ob ein Test positiv oder negativ ausfällt, spielt für die Entsorgung keine Rolle.

Um aber eine Gefährdung von eventuell weiteren Nutzern derselben Restabfalltonne oder der Müllwerker sicher ausschließen zu können, dürfen die Abfälle nicht lose in die Restabfalltonne gegeben werden, sondern sind in möglichst stabilen, reiftesten, feuchtigkeitsbeständigen und dichten Behältnissen zu sammeln (z. B. in Folienbeuteln, Plastik- oder Mülltüten). Die Behältnisse sind sicher zu verschließen, z. B. durch Verknoten, ggf. sind mehrere Beutel ineinander zu verwenden. Spitze und scharfe Gegenstände müssen möglichst in bruch- und durchstichsichere Einwegbehältnisse verpackt werden. Säcke oder lose Abfälle dürfen nicht neben die Restabfallgefäße gestellt werden, um Gefahren für Dritte auszuschließen. Ausnahme sind die EVS-Säcke für überschüssigen Abfall, mit deren Erwerb die Abfuhr schon bezahlt wurde.

Abfälle, die nicht in die Restabfalltonne passen, müssen sicher verpackt und für andere Personen und auch Tiere unzugänglich bis zur nächsten Abfuhr aufbewahrt werden.

Zum Schutze der Müllwerker sollte das Griffrohr des Restabfallgefäßes vor der Bereitstellung gereinigt werden, um die Ansteckungsgefahr weitestgehend zu minimieren.

Durch die o. g. Maßnahmen helfen Sie mit, die Gesundheit der Müllwerker und des Anlagenpersonals zu schützen und damit die jederzeit gesicherte Abfallentsorgung aufrechtzuerhalten.

Mit der korrekten Entsorgung der Abfälle in einer Restabfalltonne und die anschließende thermische Behandlung des Restabfalls in der Müllverbrennungsanlage ist eine sichere Zerstörung der Erreger gewährleistet.

Fragen zur korrekten Entsorgung eventuell belasteten Abfalls beantworten gerne die Mitarbeiter*innen des EVS Kunden-Service-Centers (0681 / 5000-555, service-abfall@evs.de).

Ministerium für Umwelt und Verbraucherschutz

Bürgerinformation

Wildtierschutz und Anleinplicht

Nach den Bestimmungen des neuen saarländischen Jagdgesetzes dürfen Hunde und Katzen **im Rahmen des Jagdschutzes nicht mehr getötet werden**. Wildert ein Hund, ist es künftig so, dass die Ortspolizeibehörde polizeirechtliche Maßnahmen anordnen kann, um das weitere Wildern des Hundes zu verhindern.

Informationen zu Corona

Tagesaktuelle Informationen bezüglich der Corona-Pandemie und den damit einhergehenden Regeln und Verordnungen finden Sie unter www.kirkel.de und unter www.corona.saarland.de !

Gemeinde Kirkel „Zugang Rathaus“

Der Zugang zu den Diensträumen wird für den Publikumsverkehr nach jeweiliger individueller Terminsprache zugelassen. Diese sind unter folgender Nummer zu beantragen: **06841 / 8098-0**.

Ansonsten bleibt das Dienstgebäude verschlossen.

Die Servicezeiten bleiben weiterhin reduziert. Bis 15:30 Uhr können Kundentermine vereinbart werden. Die Verwaltung schließt für die Kundschaft weiterhin ab 16:00 Uhr, der „lange“ Donnerstag entfällt zurzeit. Generell ist das Rathaus am Mittwoch- sowie Freitagnachmittag geschlossen.

Vor dem weiteren Zugang in das Gebäude haben die Kunden sich die Hände zu desinfizieren. Im Eingangsbereich steht hierfür ein entsprechender Spender zur Verfügung. Zugang für Kunden wird nur unter Einhaltung des Tragens einer medizinischen Gesichtsmaske (= OP-Masken oder auch Masken der Standards KN95/N95 oder FFP2 oder höherer Standards) gewährt.

Nach Möglichkeit sind Einzeltermine zu vereinbaren.

Alle hygienerechtlichen Vorgaben und Abstandsmarkierungen sind einzuhalten!

Testzentren in der Gemeinde Kirkel

Das Schnelltestzentrum in Altstadt befindet sich auf dem **Parkplatz der Hugo - Strobel - Halle**.

Das Schnelltestzentrum in Kirkel-Neuhäusel befindet sich auf dem **Parkplatz der Burghalle**.

Das Schnelltestzentrum in Limbach befindet sich auf dem **Gelände der Firma Grunder Gourmet** - hinter dem BMW Zentrum Saarpfalz.

Alle Schnelltestzentren sind mit dem Auto als Drive-In Zentrum und zu Fuß als Walk-In für Kunden nach vorheriger Anmeldung erreichbar! So funktioniert die Testung: Auf dem Online-Portal www.schnelltest-saarpfalz.de wählt man zunächst seinen Termin und bucht diesen verbindlich - anschließend erhält man eine Bestätigung per E-Mail mit integriertem QR Code, welcher als Authentifizierung innerhalb von 1 Sekunde alle Formalien vor Ort erledigt, sodass der reine Test in wenigen Sekunden vor Ort abläuft. Das Ergebnis wird im Anschluss nach ca. 15 - 20 Minuten ebenfalls per E-Mail übersandt (im Vergleich zu vielen anderen Testzentren muss man nicht selbstständig das Portal zur Ergebnis-Einsicht aufrufen).

Nähere Informationen zu den Öffnungszeiten der Schnelltestzentren sowie zu sonstigen Fragen rund um Testverfahren etc. erhalten Sie telefonisch unter der Telefonnummer **06849 / 7779012** oder per E-Mail über die Adresse info@schnelltest-saarpfalz.de!

Allerdings konnte der Umstand, dass Wildtiere in ihrem Lebensraum in zunehmendem Maße durch freilaufende Hunde gestört und beunruhigt werden, nicht außer Acht gelassen werden.

Es waren also Vorkehrungen zum besseren Schutz der Wildtiere vor Hunden zu treffen. Daher hat der Gesetzgeber eine Anleinplicht für Hunde eingeführt.

Während der Brut- Setz- und Aufzuchtzeiten (1. März bis 30. Juni) müssen Hunde daher außerhalb eingefriedeter Flächen (die sie nicht verlassen können) angeleint werden. Ausgenommen hiervon sind nur Hirten-, Jagd-, Blinden-, Rettungs-, Suchhunde und Hunde von Diensthunde haltenden Behörden, die sich im Einsatz oder in Ausbildung befinden und entsprechend gekennzeichnet sind.

Befreit von der Anleinplicht sind auch diejenigen Hunde, die zuverlässig den Bereich der Wege nicht verlassen. Zu dem „Bereich von Wegen“ zählt auch der Bereich „ein paar Meter“ neben dem Weg. Entscheidend kommt es darauf an, dass ein Hund, der neben dem Weg läuft, sich jederzeit im Blickfeld der den Hund führenden Person befindet und von dieser zuverlässig abgerufen und bei Bedarf direkt an die Leine genommen werden kann. Somit werden Hunde, die gehorsam sind und Wildtiere nicht beunruhigen oder gefährden (und nur solche sollten überhaupt unangeleint laufen!), in ihrer Freiheit weiterhin nicht beschränkt.

Achtung: Wege im Sinne dieses Gesetzes sind nicht nur die dem öffentlichen Verkehr gewidmeten Wege, sondern auch die dauerhaft angelegten oder naturfeste forstliche Wirtschaftswege. Dagegen sind Maschinenwege, Rückeschneisen sowie Fußpfade keine Wege, so dass Hunde dort angeleint geführt werden müssen!

Hunde beispielsweise auf Wiesen, Feldern oder auf Fußpfaden und Waldflächen frei laufen zu lassen, ist daher verboten, denn gerade an diesen Orten stören freilaufende Hunde das Wild erheblich.

Weitere Neuerungen im Jagdgesetz, die die Allgemeinheit betreffen: Unbefugte dürfen **jagdliche Einrichtungen** wie beispielsweise Hochsitze, Anfütterungsstellen usw. **nicht betreten** und die **vorsätzliche Störung der Jagdausübung ist nun explizit verboten**.

Die Missachtung der Anleinplicht oder das unbefugte Betreten jagdlicher Einrichtungen oder die vorsätzliche Störung der Jagdausübung können nach § 49 SJG als Ordnungswidrigkeit geahndet werden und es können auch Bußgelder verhängt werden.

Der neue Text des Saarländischen Jagdgesetzes sowie auch der Text der Durchführungsverordnung zum Saarländischen Jagdgesetz (DV-SJG), die durch das Gesetz vom 19. März 2014 ebenfalls geändert wurde, sind im Internet unter www.landesrecht.saarland.de verfügbar.

Landesbetrieb für Straßenbau (LfS)

Straßenverkehrszählung startete am 15. April

Landesbetrieb für Straßenbau (LfS) zählt den Verkehr im Saarland Um die Verkehrsentwicklung auf Bundesautobahnen, Bundesfernstraßen sowie Landesstraßen (sogenanntes klassifiziertes Straßennetz) beurteilen zu können, erfolgt in diesem Jahr die turnusmäßige Zählung des Straßenverkehrs. Diese Verkehrserhebungen finden alle 5 Jahre nicht nur im Saarland sondern bundesweit statt. Aufgrund der COVID-19-Pandemie konnte die bundesweite Zählung des Straßenverkehrs jedoch nicht wie geplant in 2020 durchgeführt werden und wurde deshalb auf das Jahr 2021 verschoben. Gezählt wird von April bis Anfang Oktober 2021. Der erste sogenannte „Zähltag“ auf saarländischen Straßen war 15. April 2021.

Die Ergebnisse fließen bei der Bundesanstalt für Straßenwesen (BASt) zusammen und werden dort plausibilisiert sowie nach Abschluss des Erhebungsjahres mit entsprechenden Berechnungsverfahren zu einem Jahresdurchschnittswert hochgerechnet.

An etwa 840 Standorten wird im gesamten Saarland nach den Richtlinien des Bundesministeriums für Verkehr und digitale Infrastruktur gezählt. Ungefähr ein Viertel aller Zählstandorte befindet sich an Autobahnen oder Bundesstraßen. Daneben wird auch an den Landesstraßen des Saarlandes gezählt.

Der Verkehr wird dabei an rund 80 Zählstellen ganz klassisch durch Personal mit Strichlisten erfasst und an etwa 160 Standorten mithilfe von Videokameras. Die restlichen Zählungen erfolgen durch in Leitpfosten integrierte Seitenradartechnik sowie durch Dauerzählstellen.

Die Videoaufnahmen dienen ausschließlich der quantitativen Erfassung des Verkehrs und werden im Anschluss vernichtet. Die Datenschutzbestimmungen werden hierbei beachtet.

Die Zählungen, die sowohl manuell als auch kameragestützt stattfinden, werden an sechs bis acht ausgewählten Tagen jeweils innerhalb von drei Stunden nachmittags durchgeführt. Auf stark befahrenen Strecken wird zusätzlich an zwei Tagen morgens zwischen 7 Uhr und 9 Uhr gezählt.

Die Straßenverkehrszählung liefert Daten für jeden Zählabschnitt des klassifizierten Straßennetzes. Diese bilden wichtige Basisdaten für die Verkehrsplanung. Darüber hinaus werden sie beispielsweise auch von Forschungsinstitutionen, Verbänden oder Bürgerinitiativen für Lärm- und Emissionsberechnungen oder für Mobilitätsstudien genutzt. Für die Verkehrsstatistik werden zusätzlich aus den Einzelergebnissen die Jahresfahrleistungen und die mittleren Verkehrsstärken für Autobahnen, Bundesstraßen und Landesstraßen - getrennt nach Fahrzeugarten - ermittelt.

Verbraucherzentrale des Saarlandes e.V.

Eigenheim verschönern und Energie sparen

Im Frühjahr führen viele Eigenheimbesitzer Schönheitsreparaturen durch. Ein zusätzliches Ziel ist es, künftig Energie zu sparen. Manche Vorhaben wie die Fenstererneuerung oder das Dämmen der Fassade sind allerdings recht teuer. Da lohnt es sich doppelt, im Voraus mit einer unabhängigen, fachkundigen Beratungskraft zu sprechen.

Saarlandweit stehen mehrere Architekten, Ingenieure und Bauphysiker als Energieberater der Verbraucherzentrale zur Verfügung. Sie machen auch Gebäude-Checks beim Verbraucher zu Hause.

Profitieren sollen insbesondere Eigenheimbesitzer, die Rat brauchen, welche Sanierungsmaßnahmen sinnvoll sind oder wie Verbräuche reduziert werden können. Die Beraterinnen und Berater erfassen den energetischen Zustand des Gebäudes inklusive der Heizung. Bereits während des Besuchs machen sie Vorschläge, welche Sanierungsmaßnahmen sinnvoll sind oder was im Rahmen des Nutzerverhaltens geändert werden kann. Immer wieder finden die Expertinnen und Experten ungedämmte Heizkörpernischen vor. „Durch das besonders dünne Mauerwerk an der wärmsten Stelle im Raum geht unnötig viel Wärme verloren“, erklärt Cathrin Becker, Energieberaterin der Verbraucherzentrale. Nicht bei jedem Gebäude ist eine rundum Sanierung mit Fassadendämmung, Fenstererneuerung und Dachdämmung dringend empfohlen. Dazu sind die Fachleute der Verbraucherzentrale vor Ort, um zu erkennen, was im Einzelfall getan werden kann, was besonders wirtschaftlich ist und für welche Maßnahmen Fördermittel beantragt werden können. Nach dem Besuch erhalten die Ratsuchenden einen schriftlichen Bericht, in dem sie die Empfehlungen nachlesen können. Dank der Bundesförderung für Energieberatung der Verbraucherzentrale ist eine telefonische Beratung kostenfrei. Für einen Gebäude-Check am Objekt ist eine Eigenbeteiligung in Höhe von 30 Euro zu bezahlen.

Bei allen Fragen zur Energieeffizienz am Gebäude hilft die Energieberatung der Verbraucherzentrale. Die Beraterinnen und Berater informieren anbieterunabhängig und individuell. Mehr Informationen gibt es auf www.verbraucherzentrale-energieberatung.de oder auf www.verbraucherzentrale-saarland.de. Termine zur Rückruf-Beratung oder zu einem Energie-Check können unter 0681 / 50089-15 oder unter der bundesweiten Hotline 0800 / 809802400 (kostenfrei) vereinbart werden.

Anmeldung zur Beratung in:

- **Homburg**, Kreisverwaltung, Tel.: 06841 / 1048434

- **Kirkel**, Rathaus, Tel.: 06841 / 8098-22

- **Blieskastel**, Volkshochschule, Tel.: 06842 / 924310

- **St. Ingbert**, Rathaus, Tel.: 06894 / 130

Zurzeit findet die Beratung nicht in den Stützpunkten sondern als Rückruf- bzw. Online-Beratung statt.

Ende des amtlichen Teils

Nichtamtliche Mitteilungen



Jugend-Info



Ferienprogramm Sommer 2021

Das Programm der Jugendpflege Kirkel für Sommer 2021 ist erstellt. Wie bereits seit über 20 Jahren findet das Ferienprogramm für Kinder von 6-12 Jahren in den ersten beiden Ferienwochen statt. Ab Montag, dem 19. April, können die Programme in der Mailversion angefordert werden, oder sie sind als Heft in den beiden Wasgau-Märkten und in Apotheken erhältlich.

Die Anmeldung kann ab Mai im Jugendbüro erfolgen.

Bitte setzen Sie sich vorher mit uns in Kontakt

Sandra Hamann, 06841 / 8098-64 Mail: s.hamann@kirkel.de

Armin Jung, 06841 / 8098-60 Mail: a.jung@kirkel.de

Der Fahrradbeauftragte informiert



STADTRADELN: Die Gemeinde Kirkel ist auch 2021 am Start

Seit 2008 treten deutschlandweit Bürger*innen und Kommunalpolitiker*innen für mehr Klimaschutz und Radverkehr in die Pedale. Kirkel ist vom 06.06 bis 26.06.2021 mit von der Partie. In diesem Zeitraum können Mitglieder des Kommunalparlamentes sowie alle Bürger*innen und alle Personen, die in Kirkel arbeiten oder einem Verein angehören, bei der Kampagne STADTRADELN des Klima-Bündnis mitmachen und möglichst viele Radkilometer sammeln.

Anmelden können sich Interessierte schon jetzt unter www.stadtradeln.de/kirkel.

Beim Wettbewerb STADTRADELN geht es um Spaß am und beim Fahrradfahren sowie um tolle Preise, aber vor allem darum, möglichst viele Menschen für das Umsteigen auf das Fahrrad im Alltag zu gewinnen und dadurch einen Beitrag zum Klimaschutz zu leisten.

Etwa ein Fünftel der klimaschädlichen Kohlendioxid-Emissionen in Deutschland entstehen im Verkehr, sogar ein Viertel der CO₂-Emissionen des gesamten Verkehrs verursacht der Innerortsverkehr. Wenn circa 30 Prozent der Kurzstrecken bis sechs Kilometer in den Innenstädten mit dem Fahrrad statt mit dem Auto gefahren werden, ließen sich etwa 7,5 Millionen Tonnen CO₂ vermeiden.

Jede*r kann ein STADTRADELN-Team gründen bzw. einem beitreten, um beim Wettbewerb teilzunehmen. Dabei sollten die Radelnden so oft wie möglich das Fahrrad privat und beruflich nutzen.

Während des Kampagnenzeitraums bietet die Gemeinde Kirkel allen Bürger*innen die Meldeplattform RADar! an. Mit diesem Tool haben Radelnde die Möglichkeit, via Internet oder über die STADTRADELN-App die Kommunalverwaltung auf störende und gefährliche Stellen im Radwegeverlauf aufmerksam zu machen.

Bürgermeister Frank John hofft auf eine rege Teilnahme aller Bürger*innen, Parlamentarier*innen und Interessierten beim STADTRADELN, um dadurch aktiv ein Zeichen für mehr Klimaschutz und mehr Radverkehrsförderung zu setzen.

Bei Rückfragen wenden Sie sich bitte an

Armin Jung
06841-8098-60
a.jung@kirkel.de

Fahrradbeauftragter der Gemeinde Kirkel
STADTRADELN ist eine internationale Kampagne des Klima-Bündnis und wird von den Partnern Ortlieb, ABUS, Stevens Bikes, Busch + Müller, Paul Lange & Co., My Bike, WSM, sowie Schwalbe deutschlandweit unterstützt. Im Saarland wird die Kampagne durch das Ministerium für Wirtschaft, Arbeit, Energie und Verkehr (MWAEV) des Saarlandes gefördert.

Kirchliche Nachrichten



Prot. Kirchengemeinde Limbach-Altstadt

Worte der Bibel

Christus spricht:

Ich bin der gute Hirte.

Meine Schafe hören meine Stimme,
und ich kenne sie und sie folgen mir;
und ich gebe ihnen das ewige Leben
und sie werden nimmermehr umkommen,
und niemand wird sie aus meiner Hand reißen.

Johannes 10, 11.27.28

Worte des Lebens

Im April mit seinen Launen,
kann man über manches staunen;
Regenguss und Sonnenschein,
auch der Schnee gesellt sich drein.

Oskar Stock, dt. Schriftsteller und Aphoristiker

Pfarramtsteam:

Pfarramt 1:

Pfarrerin Christiane Härtel, Theobald-Hock-Platz 4, Tel. 06841 / 80286
E-Mail: Pfarramt.Limbach.Altstadt.1@evkirchepfalz.de
Homepage: www.ev-kirche-limbach-altstadt.de

Pfarramt 2:

Pfarrerin Bärbel Ganster-Johnson, Bliestalstr. 39, 66450 Bexbach, Tel. 06826 / 2784

E-Mail: Pfarramt.Limbach.Altstadt.2@evkirchepfalz.de

Bürozeiten im Pfarramt 1 - Sekretärin: Silke Steinfeltz

Die Öffnungszeiten des Pfarramtes sind:

dienstags von 15:30 Uhr - 17:30 Uhr

mittwochs von 9:00 Uhr - 12:00 Uhr

freitags von 9:00 Uhr - 12:00 Uhr

Das Büro des Pfarramtes bleibt weiterhin für den Publikumsverkehr geschlossen, ist jedoch zu den Bürozeiten besetzt, so dass Ihre Anliegen nach wie vor erledigt werden. Sie erreichen uns telefonisch (Anrufbeantworter ist Tag und Nacht geschaltet), per Mail oder postalisch.

Aktuelle Informationen finden Sie auch auf

- unserer Homepage unter www.ev-kirche-limbach-altstadt.de

- der Homepage des Dekanats unter www.prot-dekanat-homburg.de

- der Homepage unserer Landeskirche unter www.evkirchepfalz.de

Gottesdienste

Gottesdienst am 2. Sonntag nach Ostern, 18.04.2021

zum Gedenken an die Verstorbenen der Corona-Pandemie

10:00 Uhr, Martinskirche Altstadt, Pfarrerin Härtel

Die Kollekte ist bestimmt für die Arbeit der Kirchengemeinde.

Gottesdienst am 3. Sonntag nach Ostern, Jubiläe, 25.04.2021

10:00 Uhr, Elisabethkirche Limbach, Vikarin Christmann

Die Kollekte ist bestimmt für die Arbeit der Kirchengemeinde.

Wir bitten um Voranmeldung zu allen Gottesdiensten im Pfarramt

Tel. Nr. 06841 / 80286 - mit Angabe von Name, Anschrift, Telefonnummer.

Gottesdienstbesuch ist nur mit medizinischem Mundschutz möglich. Sitzplätze sind gekennzeichnet.

Ansprechpartner - Gemeindebezirk Limbach

Pfarramt 1: 06841 / 80286 - Pfarrerin Härtel

Kirchendienst: Dieter Hock Tel. 06841 / 89377

Theobald-Hock-Haus Limbach: Tel. 06841 / 81131

Vermietung THH: Dieter Hock, Tel. 06841 / 89377

Prot. KiTa „Pustelblume“ Limbach: Tel. 06841 / 80788

Ev. Frauenbund: Ursula Schmidt, Beethovenstr. 18, Tel. 06841 / 80125

Kirchenchor: Marianne Hoffeld, Tel. 06841 / 89444

Ökum. Sozialstation Homburg - Kirkel gGmbH: Tel. 06841 / 61660,
Rufbereitschaft: 0163 / 6166060

Ansprechpartner - Gemeindebezirk Altstadt

Pfarramt 2: 06826 / 2784 - Pfarrerin Ganster-Johnson

Kirchendienst: Volker Henningen, Tel. 0152 / 07848091

Prot. Gemeindezentrum Altstadt: Tel. 06841 / 89266

Vermietung GZ: Frau Gartenhof-Vogl, Tel. 06841 / 80232

Prot. KiTa „Himmelsgarten“ Altstadt: Tel. 06841 / 80099

Ev. Frauenbund: Thea Bentz, Ortsstr., Tel. 06841 / 8393

Prot. Kirchengemeinde Kirkel-Neuhäusel

Protestantisches Pfarramt: Falk Hilsenbek, Goethestr. 7b, Tel. 06849 / 264
www.protkirchekirkel.de/ email: pfarramt.kirkel@evkirchepfalz.de
Ev. Frauenbund: Helga Neuschwander, Im Ginkental 3, Tel. 06849 / 6621

Ev. Kirchenchor: Toni Kobel, Neuhäuseler Str. 9, Tel. 06849 / 6869

Ev. Jugend: Wolfram Wagner, Friedhofstr. 13, Tel. 0176 / 22752548

Ev. Posaunenchor: Matthias Schwarz, Eisenbahnstr. 14, Tel. 06849 / 5569837

Kirchendienerin: Nathalie Hermann, Akazienweg 14, Tel. 06849 / 600971, Vertretung: Iris Peitz, Tel. 06849 / 6373

Protestantische Kindertagesstätte, Triftstr. 8, Leiterin Frau Schmidt, Tel. 06849 / 6116

Jochen-Klepper-Haus, Triftstraße 8, Tel: 06849 / 6099278

Hausmeister Jochen-Klepper-Haus und Belegung Gemeindehaus:

Helmut Ulrich, Kaiserstr. 9, Tel: 06849 / 9709714

Kinderkirche: Tanja Klaus, Tel: 06849 / 181547

Gottesdienst

Der Gottesdienst am 18. April beginnt um 10 Uhr in der Friedenskirche und wird von Pfarrer Falk Hilsenbek gehalten. Es gelten die bekannten Vorsichts- und Hygienemaßnahmen. Das bedeutet im Einzelnen: Die Höchstzahl der Gottesdienstbesucher ist auf 45 festgelegt. Das Singen ist nicht erlaubt. Abstandsregeln müssen eingehalten werden. Die Hände müssen desinfiziert werden. Es müssen medizinische (OP oder FFP2) Masken getragen werden.

Corona und Gottesdienste

Obwohl die Corona-Infektionszahlen immer noch hoch sind, erkennen wir allerdings auch das Bedürfnis der Menschen nach dem Raum unserer Kirche, nach Nähe, Gemeinschaft und nach tröstenden Worten. Besonders in schwierigen Lebenslagen oder bei Trauerfällen. Auch dem wollen wir gerecht werden, wenn wir sonntags Gottesdienste feiern.

Weiterhin möchte die Kirchengemeinde noch einmal daran erinnern, dass jede/r, der/die das Bedürfnis zu einem Gespräch hat, im Pfarramt unter der Nummer 264 einen Gesprächstermin ausmachen kann.

Gottesdienst und Homepage

Die Gemeindeglieder, die während des Lockdowns die Gottesdienste in der Friedenskirche nicht besuchen wollen, können auf der Homepage der Kirchengemeinde (www.protkirchekirkel.de) die entsprechenden Texte, Gebete, Lieder und Predigten eingesehen. Die Gemeinde ist zum Nachlesen herzlich eingeladen.

Für die, die keinen Internetzugang zur Verfügung haben besteht die Möglichkeit, sich aus einer grauen Plastikkiste auf den Kirchenstufen die Kopie der Gottesdienst-Texte mitzunehmen.

Ökumenisches Läuten

Normalerweise rufen die Glocken die Gläubigen zum Gottesdienst, in der Corona-Krise rufen sie bis auf Weiteres jetzt jeden Abend zum gemeinsamen Gebet. Wie an vielen Orten in Deutschland werden auch bei uns in Kirkel jeden Abend um 19:30 Uhr die Kirchenglocken läuten.

Die Evangelische Kirche der Pfalz und das Bistum Speyer laden die Gläubigen dazu ein, einen Moment innezuhalten und sich im Gebet mit den Kranken und den Helfern der aktuellen Krise zu verbinden. Gläubige können beten oder einfach einen Moment in Stille verharren und an die Menschen denken, die ihnen lieb sind, die krank sind oder die in dieser schwierigen Zeit in Krankenhäusern arbeiten. Alle sind eingeladen, in dieser Zeit eine Kerze ins Fenster zu stellen. Mit dem Glockenläuten und dem gemeinsamen Gebet wollen wir während des Kontaktverbots ein hörbares Zeichen der christlichen Gemeinschaft, des gegenseitigen Trosts und der Ermutigung in der Öffentlichkeit setzen.

Jochen-Klepper-Haus

Das Jochen-Klepper-Haus ist bis auf Weiteres geschlossen.

Pfarrei Heilige Familie Blieskastel

www.pfarrei-blk-heilige-familie.de

Gottesdienste abgesagt

Die katholische Pfarrei Heilige Familie sagt bis auf weiteres alle Gottesdienste in Alsbach, Bierbach, Kirkel, Lautzkirchen, Limbach und Niederwürzbach ab. Auslöser für diese Entscheidung ist der inzwischen im Kreis deutlich über 100 angestiegene Inzidenzwert. Damit wird die Entscheidung des Pfarreirates vom 24. März umgesetzt. Dies ist ein freiwilliger Beitrag der Pfarrei, um mögliche Ansteckungen und damit ein Ausbreiten des Infektionsgeschehens zu vermeiden. Der Pfarreirat und das Seelsorgeamt werden jeweils zeitnah über die aktuelle Situation beraten. Sobald in der Pfarrei wieder öffentliche Gottesdienste angeboten werden, erfahren Sie dies im Pfarrbüro, auf der Internetseite und in den regionalen Medien.

Seelsorgegespräche

können jederzeit per Telefon geführt werden. Sie erreichen das Pastoralteam über die Nummer des Pfarrbüros und die Nummer des Notfallhandys, Tel. 0151 / 14879654.

Pastoralteam:

Pfarrer Eric Klein, Pater Marek Kolodziejczyk, Pastoralreferent Steffen Glombitza, Pastoralreferentin Isabelle Blumberg, **Kontakt über Pfarrbüro Lautzkirchen**

Kontakt:

Pfarrer-Peter-Straße 1, 66440 Blieskastel, Telefon: 06842 / 4628,
Fax: 06842 / 52090, E-Mail: pfarramt.blk.heilige-familie@bistum-speyer.de

Homepage: www.pfarrei-blk-heilige-familie.de

Öffnungszeiten: Mo bis Fr: 09:00 - 12:00 Uhr und Do 15:00 - 17:00 Uhr

Das Pfarrbüro ist momentan allerdings für den Publikumsverkehr geschlossen



Fotochallenge Frühling 2021

Liebe Bürgerinnen und Bürger der Gemeinde Kirkel!
Nun schließt sich langsam der Kreis. Im jahreszeitlichen Rhythmus unserer Fotochallenges fehlt nur noch ein Baustein: der Frühling! Deshalb lautet das Motto der nächsten Runde:

Frühlingshaftes Kirkel

Seien es Landschaftsbilder, Naturbilder, Sehenswürdigkeiten... egal wie das Frühlingserwachen in unserer Gemeinde aussieht. Frühlingsblumen? Erste milde Sonnenstrahlen? Zeigen Sie es uns!
Das Gewinnerfoto zielt eine Titelseite der Kirkeler Nachrichten im Mai/Juni – natürlich mit Angabe Ihres Namens. Alle Einsendungen sammeln wir in einer Bildergalerie auf unserer Homepage unter www.kirkel.de/kultur-tourismus/fotochallenge, die bis Ende Juli online zu sehen ist.

Bitte achten Sie darauf, dass auf dem Foto keine Personen zu erkennen sind. Und bitte nur ein Foto pro Teilnehmer.

Für die Teilnahme an der Challenge ist es zwingend notwendig, dass Sie zusammen mit Ihrem Foto die unterschriebene Einwilligung zum Datenschutz und zur Nutzung Ihres Fotos einreichen. Ansonsten dürfen wir Ihr Werk leider nicht berücksichtigen. Die Einwilligung können Sie auf unserer Homepage unter www.kirkel.de/kultur-tourismus/fotochallenge herunterladen oder über kultur@kirkel.de oder 06841 / 8098-40 anfordern.

Senden Sie Ihr Foto zusammen mit der Einwilligung an kultur@kirkel.de (das Bild bitte **nicht** in den E-Mail-Text einfügen, sondern als Bilddatei im Anhang verschicken) oder an **Gemeinde Kirkel, Amt für Kultur, Sport und Tourismus, Hauptstraße 10, 66459 Kirkel.**

Einsendeschluss ist der 09.05.2021.

Wir wünschen viel Spaß beim Fotografieren!

STADTRADELN: Die Gemeinde Kirkel ist auch 2021 am Start

Seit 2008 treten deutschlandweit Bürger*innen und Kommunalpolitiker*innen für mehr Klimaschutz und Radverkehr in die Pedale. Kirkel ist vom **06.06 bis 26.06.2021** mit von der Partie. In diesem Zeitraum können Mitglieder des Kommunalparlamentes sowie alle Bürger*innen und alle Personen, die in Kirkel arbeiten oder einem Verein angehören, bei der Kampagne STADTRADELN des Klima-Bündnis mitmachen und möglichst viele Radkilometer sammeln.

Anmelden können sich Interessierte schon jetzt unter www.stadtradeln.de/kirkel.

Beim Wettbewerb STADTRADELN geht es um Spaß am und beim Fahrradfahren sowie um tolle Preise, aber vor allem darum, möglichst viele Menschen für das Umsteigen auf das Fahrrad im Alltag zu gewinnen und dadurch einen Beitrag zum Klimaschutz zu leisten.

Etwas ein Fünftel der klimaschädlichen Kohlendioxid-Emissionen in Deutschland entstehen im Verkehr, sogar ein Viertel der CO₂-Emissionen des gesamten Verkehrs verursacht der Innerortsverkehr. Wenn circa 30 Prozent der Kurzstrecken bis sechs Kilometer in den Innenstädten mit dem Fahrrad statt mit dem Auto gefahren werden, ließen sich etwa 7,5 Millionen Tonnen CO₂ vermeiden.

Jede*r kann ein STADTRADELN-Team gründen bzw. einem beitreten, um beim Wettbewerb teilzunehmen. Dabei sollten die Radelnden so oft wie möglich das Fahrrad privat und beruflich nutzen.

Während des Kampagnenzeitraums bietet die Gemeinde Kirkel allen Bürger*innen die Meldeplattform RADar! an. Mit diesem Tool haben Radelnde die Möglichkeit, via Internet oder über die STADTRADELN-App die Kommunalverwaltung auf störende und gefährliche Stellen im Radwegeverlauf aufmerksam zu machen.

Bürgermeister Frank John hofft auf eine rege Teilnahme aller Bürger*innen, Parlamentarier*innen und Interessierten beim STADTRADELN, um dadurch aktiv ein Zeichen für mehr Klimaschutz und mehr Radverkehrsförderung zu setzen.

Bei Rückfragen wenden Sie sich bitte an

Armin Jung

06841-8098-60

a.jung@kirkel.de

Fahrradbeauftragter der Gemeinde Kirkel

STADTRADELN ist eine internationale Kampagne des Klima-Bündnis und wird von den Partnern Ortlieb, ABUS, Stevens Bikes, Busch + Müller, Paul Lange & Co., My Bike, WSM, sowie Schwalbe deutschlandweit unterstützt. Im Saarland wird die Kampagne durch das Ministerium für Wirtschaft, Arbeit, Energie und Verkehr (MWAEV) des Saarlandes gefördert.

Nachbarschaftshilfe Kirkel

Wir bieten allen Bürgern von Kirkel, die sich in besonderen Lebenslagen befinden, Einkaufshilfen und Unterstützung für Besorgungen sowie die unverbindliche Vermittlung von Gesprächspartnern für medizinische, psychotherapeutische und seelsorgeische Orientierungen. Rufnummer: **0151 / 515 264 70** (werktags zwischen 9 und 16 Uhr) oder **E-Mail: nachbarschaftshilfe.kirkel@web.de**

ASB Ortsverband Saarpfalz –Leibs Heisje

Wir geben Ihnen hier einen Überblick über mögliche Unterstützung für Sie im Alltag:

Wir liefern weiterhin an unsere Kunden an allen Tagen Essen auf Rädern. Dafür suchen wir Mitarbeiter/innen, die das Essen ausfahren. Für unsere Kunden ist diese Dienstleistung ein wichtiger Beitrag, um in ihrem gewohnten Umfeld verbleiben zu können. Wenn Sie sich gerne mit einem Zeitangebot in den Dienst dieser guten Sache stellen möchten, rufen Sie uns gerne an unter Tel.: 06841 / 981413. Wir beantworten Ihre Fragen und freuen uns auf Ihre Bewerbung.

Leibs Heisje hat den betreuten Mittagstisch wieder geöffnet. Bei Bedarf wird auch die Betreuungsgruppe „cafe sellemols“ wieder durchgeführt. Pflegende Angehörige von Menschen mit beginnender Demenz bieten wir gerne Beratung zu ihren Fragen an und informieren sie über Entlastungsangebote hier in Kirkel-Limbach und Kirkel-Neuhäusel, bitte vereinbaren Sie einen Termin!

Als Alternative zur „Sozialen Betreuungsgruppe“ bieten wir auf Anfrage eine soziale Betreuung in Ihrem Zuhause an. Die Kosten sind über die Pflegekasse abzurechnen. Bei Interesse können Sie sich gerne unter Tel. 06841 / 981413 an uns wenden.

Im Heisje ist eine neue Ausstellung von großformatigen Fotos gehängt. Hier handelt es sich um schöne Farbaufnahmen zum Themenkreis des Brauchtums in unserer Heimat. Thomas Marx hat diese Bilderauswahl aus seinem persönlichen Archiv zur Verfügung gestellt.

Die Besuchsmöglichkeiten im ASB-Seniorenzentrum sind weiterhin möglich.

Halten Sie weiterhin die Hygieneregeln ein und bleiben Sie gesund!

Bürgerbusverein Kirkel e.V.

Der Bürgerbusverein Kirkel e.V. informiert

Hohe Motivation bei Bürgerbusfahrer*innen

Wir sind auf dem richtigen Weg – so sieht man es beim Bürgerbusverein! Trotz Corona und immer wieder neuer Lockdown-Rückschlägen und Maßnahmen ist die Motivation bei unseren Fahrer*innen weiter hoch. Das liegt vor allem an den von Monat zu Monat weiter steigenden Fahrgastzahlen und den positiven Rückmeldungen. Die strikte Befolgung der geltenden Abstands- und Hygieneregeln, regelmäßige Desinfektion der mit unseren Fahrgästen in Kontakt kommenden Flächen im Bus, häufiges Lüften, Händedesinfektion im Bus und vernünftiges Verhalten unserer Fahrgäste führen dazu, dass man den Bürgerbus mit einem guten Gefühl nutzen kann.

Sie können sich auf uns verlassen – wir fahren weiter für Sie, so wie Sie es gewohnt sind.

Es gilt weiter:

- Abstand halten
- Hygiene beachten
- Maske (medizinische Maske) tragen.

Wir bewegen etwas in Kirkel – seien Sie dabei und **werden Sie Fahrer*in bei uns!**

Viele weitere Informationen finden Sie online auf unserer Webseite www.buergerbus-kirkel.de oder rufen Sie unseren Vorsitzenden Hans-Peter Schmitt an: Telefon Nr. 06849 / 714.



Der Bürgerbus im Einsatz.

Foto: Bürgerbusverein/Claus Keil

Mauléon-Chor

Mit Wehmut haben die Sängerinnen und Sänger des „Mauléon-Chores“ das Ableben ihres ehemaligen Chorleiters Manfred Gräber vernommen. Dieser Chor wurde 1991 spontan gegründet, als ein Besuch in Mauléon anstand. Ein Chor sollte mitfahren, keiner war bereit, also wurde einer gegründet. Manfred Gräber war sofort bereit, den Chor als Chorleiter zu übernehmen. Diese Gruppe, die als Provisorium gedacht war, existierte 14 Jahre lang. Es war eine verschworene Gemeinschaft, die ohne Vereinsatzung auskam. 30 bis 35 Sängerinnen und Sänger sangen deutsche und französische Chorliteratur. Wir hatten Auftritte in der Heimat und in Frankreich. Unvergesslich ist das Singen mit dem Chor „Alauda“ in Kirkel und in Mauléon.

Aber neben den Proben und dem Singen kam die Geselligkeit nicht zu kurz. Auf Initiative von Manfred unternahm die Chormitglieder Fahrten in die Umgebung, die Gartenfeste sind noch in guter Erinnerung. Zusammen mit dem französischen Partnerchor besuchten wir auf Einladung der französischen und deutschen Europa-Abgeordneten das europäische Parlament.

1999 titelte die Saarbrücker Zeitung „Frankreich liegt den Sängern am Herzen“. Mauléon und die Partnerschaft mit dieser Gemeinde lagen Manfred Gräber am Herzen. Er hat sich um die Partnerschaft verdient gemacht.

Josef Schmidt



Auszeichnung Manfred Gröller (Mitte) erhielt von Kirkelbürgermeister Armin Hochbauer (links) und von Bürgermeister Arno Hensung für seine Verdienste beim Aufbau des Musikchors einen Ehrenpreis. 20 Jahre Partnerschaft Kirkel-Neuhäusel - Malsdorf und ein Bild des Kirchenaltars Robert Rogus. Der Chor wurde am 18. Januar 1991 anlässlich einer Fahrt nach Malsdorf gegründet. Auch nach dem Besuch der Partnerstadt trat der Chor weiter auf. Gröller hat als Chorleiter stets auch die Freundschaft mit Frankreich in seine Arbeit eingebracht. Foto: HAGEN

Aus den Ortsteilen



Ortsteil Altstadt



Feuerwehr Kirkel - Löschbezirk Altstadt

Die Feuerwehr Kirkel hat - basierend auf den Empfehlungen des Ministeriums für Inneres, Bauen und Sport - den Übungsbetrieb unter Beachtung eines inzidenzabhängigen Hygiene- und Infektionsschutzkonzeptes wieder aufgenommen.

Auch die Jugendfeuerwehr hat unter Beachtung der entsprechenden Hygieneauflagen ihren „Präsenz-Übungsbetrieb“ ab der KW 15 wieder aufgenommen.

Bis auf Weiteres ist so zumindest ein eingeschränkter Übungsbetrieb möglich.

Nachbarschaftshilfe Kirkel

Wir bieten allen Bürgern von Kirkel, die sich in besonderen Lebenslagen befinden, Einkaufshilfen und Unterstützung für Besorgungen sowie die unverbindliche Vermittlung von Gesprächspartnern für medizinische, psychotherapeutische und seelsorgeorientierte Orientierungen. Rufnummer: **0151 / 515 264 70** (werktags zwischen 9 und 16 Uhr) oder **E-Mail: nachbarschaftshilfe.kirkel@web.de**.

Ortsteil Kirkel-Neuhäusel



Der Ortsvorsteher informiert

Liebe Kirkelerinnen, liebe Kirkeler,

in unserer letzten Ortsratssitzung wurden durch das zuständige Ingenieurbüro die aktuellen Planungen zum zweiten Rettungsweg an der Burg vorgestellt. Es freut mich, dass wir hier auf einem guten Weg sind, unsere Burg auch weiterhin für Veranstaltungen in gewohntem Rahmen nutzen zu können.

Weiterhin stand auch noch der Ausbau der FGTS in Kirkel auf der Tagesordnung. Auch hier sind die Planungen schon fortgeschritten und es ist schön, mit anzusehen, wie die Räumlichkeiten zumindest schon mal auf dem Reißbrett Gestalt annehmen und zur Umsetzung auf den Startschuss warten. Es konnten noch Anregungen unserer Ortsratsmitglieder mit auf den Weg gegeben werden, womit die FGTS als Null-Energie-Haus realisiert werden kann, was ein tolles Ergebnis wäre.

Wie es einigen schon aufgefallen ist, wird der Radweg Richtung Limbach parallel zur Bahntrasse gerade instand gesetzt, hier muss ich noch etwas um Geduld bitten, denn in Abstimmung mit den verantwortlichen Stellen wird dort dann noch ein Deckbelag aufgebracht werden, der den geltenden Bestimmungen entsprechen wird. Wie Sie sehen, bewegt sich zurzeit Einiges. Um unseren Ort weiterhin attraktiv zu gestalten, werden wir für Sie weiter am Ball bleiben. Ansonsten bleibt mir noch, Ihnen ein schönes Wochenende zu wünschen bei hoffentlich etwas wärmeren Temperaturen.

Blieben Sie weiterhin wohl auf!

Ihr Ortsvorsteher
Hans-Dieter Sambach



Ortsverband Limbach-Altstadt

c/o Carsten Baus
Erbacher Str. 14
66459 Kirkel-Altstadt
0173-2037999
carstenbaus@yahoo.de

Herrn Vorsitzenden der CDU Deutschlands,
Herrn Armin Laschet, MdL
Herrn Vorsitzenden der CDU Saar,
Herrn Tobias Hans, MdL
Herrn Vorsitzenden der CDU Saarpfalz,
Herrn Alexander Funk, MdL

Via E-Mail

14. April 2021

Spitzenkandidatur und Parteivorsitz, politische Ausrichtung der CDU

Sehr geehrter Herr Laschet,
lieber Tobias,
lieber Alex,

die aktuelle politische Lage zwingt den Vorstand des CDU-Ortsverbandes Limbach-Altstadt, zu drei Fragen Stellung zu nehmen.

1. Kanzlerkandidatur:

Eine Umfrage unter den Mitgliedern des Ortsverband-Vorstandes hat ergeben, dass diese sich für Markus Söder als Kandidaten aussprechen. Die Gründe sind vielfältig, das Ergebnis aber eindeutig.

2. Vorsitz der CDU Deutschlands

Die Frage, wer als Kanzlerkandidat antritt, hat nach unserer Ansicht rein gar nichts mit der Frage zu tun, wer der CDU Deutschlands vorsteht. Die CDU insgesamt befindet sich in einer Phase eines gewaltigen Umbruchs.

Daher werden Sie, sehr geehrter Herr Laschet, nach unserer Ansicht nur geringe Chancen haben, dieses Amt über einen langen Zeitraum auszuüben.

Jetzt geht es in erster Linie darum, die Mitglieder mitzunehmen und Einigkeit innerhalb der Union herzustellen. Das können Sie, da haben wir keinen Zweifel. Sie wurden vom Bundesparteitag berufen, diese Aufgabe zu erfüllen und wir erwarten, dass Sie das auch tun. Für Eitelkeiten ist jetzt keine Zeit. Wenn die politischen Wettbewerber oder tonangebenden Pressevertreter aus der Personalfrage „Kanzlerkandidat“ eine Führungsfrage in der CDU machen, dann sollte uns innerhalb der Union das nicht berühren. Das ist eine ausschließlich interne Angelegenheit.

3. Politische Ausrichtung der CDU:

Dies ist der zentrale Punkt. Bei allem Respekt, sehr geehrter Herr Laschet, Sie stehen nach allem, was bisher von Ihnen zu hören und zu lesen ist, für eine Fortsetzung des Kurses, der unter Angela Merkel eingeschlagen wurde. Daran ändert auch Ihre Politik in der Corona-Krise nichts.

Wenn der Kurs und der Stil von Angela Merkel weitergeführt werden, dann findet sich die CDU unmittelbar nach deren Ausscheiden außerhalb einiger verbliebener traditioneller Hochburgen in der Bedeutungslosigkeit wieder. Es hat ja einen Grund, warum wir innerhalb der CDU über Punkt 1 und 2 dieses Schreibens überhaupt diskutieren müssen.

Seit einigen Jahren hat eine offene Diskussion über die großen Linien nicht mehr stattgefunden oder sie wurde im Ansatz unterbunden. Als dies dann unter Annegret Kramp-Karrenbauer endlich in Gang kam, wurde diese in bösartiger Weise von der Bundeskanzlerin demontiert.

Die Hoffnung innerhalb des CDU-Präsidiums und des CDU-Vorstandes scheint nun dahin zu gehen, dass man die Wähler von Angela Merkel dauerhaft als CDU-Wähler gewinnen kann. Das ist nach unserer Auffassung ein Trugschluss. Hier geht es um die Person, nicht um den Inhalt. Das jedenfalls ist der Tenor, der in allen Gesprächen, die wir führen, vorherrscht.

Angela Merkel genießt nach wie vor hohe Anerkennung in der Bevölkerung. Aber ihr politischer Stil ist für eine Partei, die Volkspartei sein will und sein muss tödlich. Anderenfalls wäre es wohl kaum zu einer Situation gekommen, in der öffentlich über die Kanzlertauglichkeit und über die Erfolgsaussichten des CDU-Vorsitzenden bei der Bundestagswahl diskutiert werden muss.

Mit den besten Grüßen

Carsten Baus
Vorsitzender
CDU OV Limbach-Altstadt

Feuerwehr Kirkel - Löschbezirk Kirkel-Neuhäusel

Die Feuerwehr Kirkel hat - basierend auf den Empfehlungen des Ministeriums für Inneres, Bauen und Sport - den Übungsbetrieb unter Beachtung eines inzidenzabhängigen Hygiene- und Infektionsschutzkonzeptes wieder aufgenommen.

Auch die Jugendfeuerwehr hat unter Beachtung der entsprechenden Hygieneauflagen ihren „Präsenz-Übungsbetrieb“ ab der KW 15 wieder aufgenommen.

Bis auf Weiteres ist so zumindest ein eingeschränkter Übungsbetrieb möglich.

Bitte meldet Euch zum Spielen per E-Mail an die Adresse tc-kirkel@web.de oder wenn man keine E-Mailadresse hat, unter 0151 / 1720 4171, an.

Geht bei der Anmeldung das von Euch gewählte Zeitfenster an und, ob Ihr Doppel oder Einzel spielen möchtet. Für Doppel meldet Ihr Euch am besten direkt paarweise an. Bei Bedarf werden auch die Einzelspieler zu Doppeln zusammengefasst, wenn nicht genügend Plätze für alle zur Verfügung stehen.

Anmeldeschluss ist Sonntag, der 18.04.2021.

Für unsere Jugend ist der Saisonstart am Sonntag, dem 25.04., vorgesehen. Dazu ergeht von unserem Jugendwart eine gesonderte Einladung.

SPD Kirkel

Fahrtendienst zu den Impfzentren / Anmeldung zur Impfung / Anmeldung zum Corona-Test:

Die SPD Kirkel unterstützt Euch!

Seit Beginn der Corona-Impfungen hat die SPD Kirkel das Sozialbüro mit vielen Fahrten zu den Impfzentren unterstützt.

Dies wollen und werden wir beibehalten und der derzeitigen Lage entsprechend weiter ausweiten, sodass wir in hoffentlich naher Zukunft zu einer Normalität zurückkehren können, wie wir sie uns alle wünschen.

Das Angebot der SPD Kirkel richtet sich an Personen, die familiär keine entsprechende Unterstützung vor Ort haben und ist wie folgt:

- Wir regeln für Euch die **Online-Anmeldung/-Terminbuchung zur Corona-Impfung**.
- Wir unterstützen Sie bei der **Online-Anmeldung im Corona-Testzentrum**.
- Wir bieten Euch **Fahrten zum Impfzentrum** an.

Gemäß unserem Leitsatz „wir kümmern uns“, ist dies für die SPD Kirkel eine Herzensangelegenheit.

Wenden Sie sich einfach an einen der folgenden Kontakte:

Sozialbüro Gemeinde Kirkel, 06841 / 8098-15 und 06841 / 8098-14,

SPD Kirkel, Günter Ostermayer: 06849 / 1237,

SPD Kirkel, Hans-Peter Schmitt, 06849 / 714,

SPD Kirkel, Patrick Ulrich 06849 / 6799 oder 0176 / 20652678.

Melden Sie sich bei uns - wir unterstützen Sie gerne!

Patrick Ulrich, SPD Kirkel - wir tun was

Und es gibt Ihn wohl doch



Der Osterhase im Einsatz. Foto: Sarah Eschenbaum

Zumindest haben 150 Kinder und ihre Eltern nicht schlecht gestaunt, als am Ostersonntag der Osterhase vor ihrer Tür stand. Das hatte wohl niemand erwartet, als die Kinder bei der Osterhasenaktion der SPD Kirkel-Neuhäusel angemeldet wurden.

Umso größer war die Überraschung, als tatsächlich der Osterhase vor der Tür stand und ein Präsent überreichte. Da waren nicht nur die Kinder ganz aus dem Häuschen, auch die Eltern waren begeistert! So kann man diese Aktion als voll und ganz gelungen bezeichnen. Wenngleich wir hoffen, im nächsten Jahr den Osterhasen wieder zu engagieren um die Nester am Spielplatz auf der Siedlung verstecken zu können.

Besonderen Dank gilt unserem „Hasen“ und seiner Familie.

DRK Ortsverein Kirkel-Neuhäusel

Blutspendetermin, am Montag, dem 26. April 2021, in der Burghalle Kirkel-Neuhäusel

Der DRK Ortsverein Kirkel-Neuhäusel führt am Montag, dem 26. April 2021, in der Zeit von 17:00 bis 20:00 Uhr wieder einen Blutspendetermin durch. Blutspende ist und bleibt wichtig. Blut kann Leben retten - egal, ob im Frühling oder im Herbst, oder während einer Pandemie - immer.

Die Lage hat sich nicht geändert und erfordert weiterhin besondere Vorsichtsmaßnahmen zur Sicherheit des Infektionsschutzes auf unseren Blutspendeterminen. Auch der Ablauf, der sich gut bewährt hat, hat sich gegenüber der letzten Blutspende nicht wesentlich verändert. Es dient zu Ihrem und unserem Schutz.

Sie werden als erstes von freundlichen Blutspenderlotsen am Eingang über Ihr Wohlbefinden und den Kontakt mit an COVID-19 erkrankten Personen befragt.

Ebenfalls sind diese Lotsen eine wesentliche Stütze für den reibungslosen Ablauf der Terminreservierung und haben für alle Fragen ein offenes Ohr.

Es hat sich gezeigt, dass es von weniger Wartezeiten kommt und eine zeitlich gleichmäßige Blutentnahme stattfindet. Die Einführung der Terminreservierung für den Blutspendetermin ist also sehr gut aufgenommen worden und entspannt den gesamten Ablauf. Natürlich kann auch weiterhin ohne Reservierung gespendet werden.

Nach einer angemessenen Ruhezeit erhält jeder ein liebevoll abgepacktes Lunchpaket und sollte das Spendelokal zeitnahe wieder verlassen.

Wir bitten Sie, wie gewohnt, alle Sicherheitsabstände einzuhalten und freuen uns auf Ihre jetzige Teilnahme wieder ganz besonders. Euer Blutspendeteam des DRK OV Kirkel-Neuhäusel

neue Spendetermine 2021 bitte vormerken:

- 26. Juli

- 05. Oktober

MGV 1848 Kirkel e.V.

Die erste online Probe des Männerchores vergangenen Montag war aus Sicht aller Teilnehmer erfolgreich und ein großer Spaß. Der Chorleiter Benedikt Wesner sang die einzelnen Stimmen mit Klavierbegleitung vor und die Sänger versuchten dann mit jeweils stummgeschalteten Mikrofon mitzusingen.

Vielleicht kann man so nicht für ein Konzert üben, aber es hält die Stimme fit, man bleibt miteinander in Kontakt und man kann auf diese Weise auch neue Stücke kennenlernen und einüben.

Und so haben die Männer beschlossen, auf diese Weise immer montags per Videokonferenz weiterzusingen. Die Uhrzeiten und Einwahldaten bekommen die Sänger des Männerchores per E-Mail zugeschickt.

Tennisclub Kirkel

Saisonöffnung TCK am Samstag 24.04.2021

Am Samstag, dem 24.04.2021, wollen wir die Freiluftsaison auf unserer Anlage offiziell eröffnen. Nach den aktuellen Regeln des STB darf im Freien zurzeit auch wieder Doppel gespielt werden.

Allerdings gilt es, einige Vorgaben zu Abständen und Hygiene zu beachten, sodass wir uns zu folgendem Ablauf entschieden haben: Angeboten werden zwei Zeitfenster (von 10-14 Uhr oder von 14-18 Uhr), zu denen Ihr Euch zu den Einzelspielen (ca. 1 Stunde) oder Doppelspielen (ca. 1,5 Stunden) anmelden könnt. Die Spielpaarungen lösen wir unter Berücksichtigung der Spielstärke aus und teilen Euch den genauen Spieltermin per E-Mail mit.

Ortsteil Limbach



Der Ortsvorsteher informiert

Was gibt es Neues?

Naja, das alles beherrschende Thema, Corona, das ist auch bei uns unverändert aktuell. Nichts Neues, möchte man sagen: Zum einen das Regelungschaos, zum anderen die Neigung, überall da, wo Menschen zusammenkommen, die Vorsicht mal eben schlaffen zu lassen. Dabei ist die Ansteckungsgefahr nicht geringer geworden, im Gegenteil. Gerne würde man fragen, was eigentlich Entscheidungssträger bei all ihren Überlegungen und Experimenten bewegt, aber auch was unser Alltagsverhalten motiviert – der Einsatz, eine gefährliche Pandemie beherrschen zu wollen oder die Neigung, Hygienevorgaben wie eine Geschwindigkeitsregelung mal hier, mal da zu umgehen oder eben zu relativieren, wenn's geht? Maßgeblich beeinflussen können wir das Geschehen kaum durch noch ein Konzept, wohl aber durch unser eigenes Verhalten, im Bewusstsein, dass hier, und nur hier, die Pandemie in die Schranken verwiesen werden kann. Keine Altersgruppe ist davor gefeit, angesteckt zu werden. Keine Altersgruppe, inzwischen auch Kinder nicht, sind frei von der Gefahr eines schweren Krankheitsverlaufs; natürlich steigen die Risiken mit zu-

nehmendem Alter. Aber allein die Übertragung schert sich nicht darum, ob es sich um Vorschulkinder oder Ruheständler handelt, zumal bei der momentan verbreiteten Virusvariante. Also, es bleibt dabei: Wir besiegen die Pandemie im Umgang miteinander, ob mit oder ohne „Modellregion“! Es bleibt bei Abstand, Maske, Kontaktreduzierung und Hygiene. Trotzdem gibt es tatsächlich auch etwas Neues zu berichten: Nach Jahren des Einsatzes der Familie Erbelding und ihrer MitarbeiterInnen für den Betrieb einer Postagentur in Limbach kommt es jetzt zu einem Wechsel. Die Post zieht um, bleibt zwar in der Hauptstraße, aber öffnet neu am 3. Mai neben dem Wasgau-Markt. Die Öffnungszeiten werden unter der Woche von 14:30 bis 17:30 Uhr liegen, samstags von 10 bis 13 Uhr. Wir danken Familie Erbelding für ihr Engagement. Trotz manch einer Widrigkeit haben sie den Service einer erreichbaren Postagentur für unser Dorf aufrechterhalten. Der jetzige Betreiber ist die Deutsche Post selbst. Daher auch die veränderten Öffnungszeiten.

Ihr Ortsvorsteher Max Limbacher.

E-Mail: ov.limbach@online.ms

Feuerwehr Kirkel - Löschbezirk Limbach

Die Feuerwehr Kirkel hat - basierend auf den Empfehlungen des Ministeriums für Inneres, Bauen und Sport - den Übungsbetrieb unter Beachtung eines inzidenzabhängigen Hygiene- und Infektionsschutzkonzeptes wieder aufgenommen.

Bis auf Weiteres ist so zumindest ein eingeschränkter Übungsbetrieb möglich.

Nachbarschaftshilfe Kirkel

Wir bieten allen Bürgern von Kirkel, die sich in besonderen Lebenslagen befinden, Einkaufshilfen und Unterstützung für Besorgungen sowie die unverbindliche Vermittlung von Gesprächspartnern für medizinische, psychotherapeutische und seelsorgliche Orientierungen. Rufnummer: **0151 / 515 264 70** (werktags zwischen 9 und 16 Uhr) oder E-Mail: nachbarschaftshilfe.kirkel@web.de.

MGV 1875 Limbach

An Ostern verstarb unser langjähriges Mitglied Manfred Gräber im Alter von 89 Jahren. Nach Auflösung des MGV Altstadt (dort war er Dirigent), war er bei uns als Sänger im 2. Bass aktiv. Manfred Gräber leitete lange Zeit den Grabgesang des Männergesangsvereins 1875 Limbach, bis er aus Altersgründen den Dirigentenstab ablegte. Albert Wentz übernahm dankenswerter Weise die Nachfolge und leitete danach den Grabgesang. Leider sind beide nicht mehr unter uns und wir bedauern ihr Ableben. Wir trauern um unsere verdienten Mitglieder und werden ihrer in Ehren gedenken.

Weitere Infos unter der Email-Adresse verein@mgv1875limbach.de, info@familie-schwender.de oder auf unserer Homepage www.mgv1875-limbach.de

Tennisclub Limbach

Bald startet der Trainingsbetrieb beim Tennisclub Limbach und auch die erste Zeitschiene der Medenrunde kann laut aktueller Verordnung gespielt werden. Zwar ohne Zuschauer und mit einigen Beschränkungen, aber sowohl die Einzel- als auch Doppelbegegnungen sind erlaubt. Bitte haltet Euch alle sowohl beim Training als auch bei den Heim- und Auswärtsspielen unbedingt an die jeweils gültigen Abstands- und Hygieneregeln.

Die Sommersaison 2021 begehrt der Tennisclub Limbach mit einem neuen Trainerteam. Die erfreulicherweise ständig wachsenden Mitgliederzahlen und somit auch die Nachfrage nach mehr Trainerstunden haben diesen Wechsel nach über 30 Jahren Zusammenarbeit erforderlich gemacht. Die Vereinsmitglieder sind bereits informiert. Mehr zum neuen Trainerteam in den kommenden Wochen.

Wir bedanken uns ganz herzlich bei Sport TOTAL und Tina Kaufmann sowie dem gesamten Trainerteam für die tolle Partnerschaft über eine so lange Zeit. Oft haben mehrere Generationen einer Familie bei Sport TOTAL trainiert. Daher fällt es uns natürlich nicht leicht, zukünftig getrennte Wege zu gehen. Aber die Tenniswelt ist ja zum Glück sehr klein, v.a. hier im Saarland. Wir werden uns sicher öfter über den Weg laufen und freuen uns, Euch alle auch weiterhin noch zu sehen.

Der Vorstand hat sich entschlossen, aufgrund der derzeit weiterhin steigenden Infektionszahlen, die für den 29. April geplante Mitgliederversammlung ein weiteres Mal zu verschieben. Info zum neuen Termin folgt.

Termine:

- | | |
|-----------------------------|---|
| 25. April 2021: | Saisoneroöffnung – in welcher Form diese stattfinden kann, wird sich in den nächsten Tagen zeigen. Die Mitglieder werden hierzu noch einmal gesondert informiert. |
| 26. April 2021: | Trainingsstart |
| 07. - 09. Mai 2021: | Erster Spieltag Medenrunde |
| 08. Mai 2021,
10:00 Uhr: | Arbeitseinsatz auf der Tennisanlage an der Dorfhalle |

Mehr Infos zum Verein und alle Termine unter www.limbach.tennis

Wenn Sie kein Amtsblatt

bekommen haben

Reklamationen wegen Nichtzustellung des Amtsblattes nimmt der Verlag entgegen unter folgender Nummer:

06502/9147-800.

Die E-Mail Adresse für Reklamationen ist:

vertrieb@wittich-foehren.de

Allgemeine Nachrichten



Kassenärztliche Vereinigung Saarland

Erfolgreicher Impfstart in den saarländischen Arztpraxen

In der ersten Woche nach Impfstart haben 850 saarländische Ärztinnen und Ärzte bereits 12.140 Impfungen durchgeführt. Die Ärzt:innen berichten von einer hohen Akzeptanz in der Bevölkerung und erwarten, dass die zugesagten Impfstoffmengen in den kommenden Wochen verlässlich ihre Praxen erreichen, um der Nachfrage der Bevölkerung gerecht werden zu können.

Darüber hinaus haben die saarländischen Ärzt:innen festgestellt, dass ihre Patient:innen der Priorisierungsgruppen 1 und 2 weitgehend schon Impftermine erhalten haben. Deshalb bitten wir alle Bürger:innen der Priorisierungsstufe 1 und 2 (im Wesentlichen älter als 70 Jahre), sich aktiv mit ihrer Arztpraxis zwecks Terminvereinbarung in Verbindung zu setzen.

Sobald (wird in Kürze erwartet) die Priorisierungsstufe 3 geöffnet wird, gilt diese Einladung für alle Bürger:innen dieser Stufe; darunter fallen insbesondere alle BürgerInnen ab dem 60. Lebensjahr.

Landesarbeitsgemeinschaft PRO EHRENAMT e.V.

Die Digitalisierung in der Schule ist wichtig – aber bitte praxisnah Die Lernpaten Saar

Die Lernpaten Saar begleiten Kinder und Jugendliche aus bildungsfernen und benachteiligten Schichten sowie junge Menschen in schwierigen Lebenslagen auf ihrem Weg durch das Schul- und Bildungssystem. Vornehmliches Ziel ist, ihnen bessere Chancen auf einen erfolgreichen Lebensweg zu eröffnen. Anstöße zur positiven Persönlichkeitsentwicklung sind dabei ein zentrales Thema. Die Lernpaten und Lernpatinnen werden auf ihre betreuerische Arbeit in speziell dafür entwickelten Qualifizierungen vorbereitet. In Seminarräumen mit 40 Wochenstunden werden sie an die Ziele, Aufgaben und möglichen Problemstellungen ihrer Tätigkeit herangeführt. Die Qualifizierungen werden seit 2015 durchgeführt, derzeit ist die 16. Qualifizierungsmaßnahme in Vorbereitung. Die *Lernpaten Saar* sind als gemeinsames Projekt unter dem Dach der Stiftung Bürgerengagement Saar und der Landesarbeitsgemeinschaft PRO EHRENAMT e.V. organisiert. Schirmherr der *Lernpaten Saar* ist Ministerpräsident Tobias Hans.

Die Lernpaten Saar in Coronazeiten

Unsere Lernpatenschaften sind durch die Pandemie schwer in Mitleidenschaft gezogen worden.

Gründe dafür sind, dass die Mehrzahl der Lernpaten und Lernpatinnen aus Alters- und Gesundheitsgründen zur Risiko- bis Hochrisikogruppe gehören und persönliche Kontakte mit den Kindern und Jugendlichen nicht möglich sind. Die Kommunikation mit den betreuten Kindern und Jugendlichen ist ohne die sonst üblichen regelmäßigen Treffen an den Schulen schwierig und Kontakte finden deshalb nur noch unregelmäßig statt. In nicht wenigen Fällen sind die Kontakte infolge der wiederholten Lockdowns ganz abgebrochen.

Ausweg aus der Sackgasse: Digitale Medien

Die Lernpaten Saar haben eine Arbeitsgruppe „Digitaler Kontakt“ gebildet, die die Lernpaten und Lernpatinnen zur Nutzung von Videoplattformen (z.B. Zoom, Skype) ermuntert und sie sodann beim Einstieg in den digitalen Kontakt zu den Kindern und Jugendlichen anleitet. Videokontakte werden oftmals auch als zu unpersönlich und deshalb unattraktiv angesehen. Solche Vorbehalte können in aller Regel in persönlichen Telefongesprächen mit den Lernpaten und Lernpatinnen ausgeräumt werden. Sodann wird ihnen in moderierten Online-Einzelsitzungen das Vorgehen praktisch, d.h. am Bildschirm,

Tilo W., Rentner

Prof. Dr. med. Marylyn A., Infektiologin

Samira T., Gesundheits- und Krankenpflegerin



Jetzt informieren!
Tel. 0681 501 4422

SAARLAND KREMPELT DIE #ÄRMELHOCH FÜR DIE CORONA-SCHUTZIMPfung

Die Corona-Schutzimpfung ist da. Zunächst nicht für alle, sondern für die besonders gefährdeten Menschen. Informieren Sie sich schon jetzt, wer vorangehen kann und wann auch Sie sich impfen lassen können. Für unseren Weg ins normale Leben.
www.impfen.saarland.de

**Zusammen
gegen Corona**



Ministerium für
Soziales, Gesundheit,
Frauen und Familie
SAARLAND



KARIBIK-Traumreise 2022



mit FLY & HELP und Schlagerstars unter Palmen

* ALL-INCLUSIVE *



p.P. ab
1.099 €

vom 24.04.-02.05.2022,
9-tägig (7 Nächte) inkl. Flug,
im 5 Sterne Luxushotel
(Verlängerung möglich)

Buchungscode:
LW22

Erleben Sie die Karibik in all ihren Facetten!

Die weitläufige Anlage des **5-Sterne-Hotels Grand Bahia Principe Turquesa** lädt unweit des Traumstrandes zum Baden im türkisfarbenen Meer ein. Ob aktiv beim Wassersport oder ganz entspannt bei einem Spaziergang: Genießen Sie die traumhaft schöne Urlaubskulisse! Unsere **3 inkludierten Event-Highlights** werden diesen Karibik-Aufenthalt in der **Dominikanischen Republik** zu einem unvergesslichen Erlebnis machen!

Ihre inkludierten Reise-Highlights:



Deutsche Schlagnacht u.a. mit

Roberto Blanco, Stefanie & Eberhard Hertel und Ireen Sheer



Live-Show

Abenteuer

Weltumrundung

Inklusivleistungen:

- Flug mit CONDOR ab/bis Frankfurt nach Santo Domingo oder Punta Cana in der Economy Class
- Flughafensteuern & Sicherheitsgebühren
- Einreisekarte im Wert von 10 US\$
- Flughafen-Transfers im klimatisierten Bus
- 7 Nächte im 5* Hotel Grand Bahia Principe Turquesa (Landeskategorie), Juniorsuite Superior in Doppelbelegung,

All-inclusive

- Live-Show »Abenteuer Weltumrundung«
- Konzert »NACHT DES DEUTSCHEN SCHLAGERS«
- »Pool-Party« mit DJ Goofy Förster
- Deutschsprachige, lokale Reiseleitung
- FLY & HELP Ansprechpartner vor Ort
- Reisepreissicherungsschein (abgesichert durch tourVERS Touristik-Versicherungs-Service GmbH)
- Ausflugsangebote optional zubuchbar
- Rail & Fly der DB zubuchbar für 70 € p.P.

»Nacht des Deutschen Schlagers« am 30.4.2022

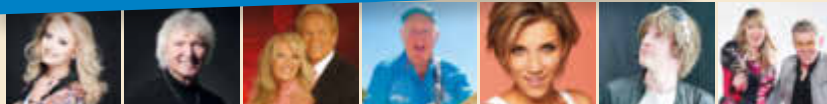

Nicole

Peter Orloff

Judith & Mel

Graham Bonney

Anna-Maria Zimmermann

Mickie Krause

Yvonne & Markus (Neue-Deutsche-Welle)

Feiern, tanzen & singen Sie mit Ihren Lieblingskünstlern!



www.schlagnacht-karibik.de

Jetzt buchen unter:

Tel.: 0214-7348 9548
(Mo.-Fr. 9-14 Uhr)



50 € pro Person

vom Reisepreis kommen der Reiner Meutsch Stiftung FLY & HELP zugute und werden für einen Schulbau auf Hispaniola verwendet.
www.fly-and-help.de

E-Mail:
reisen@prime-promotion.de

Veranstalter:
Prime Promotion GmbH

24.4.-2.5.	Frankfurt-Santo Domingo	9-täg.	ab 1.099 €
24.4.-9.5.	Frankfurt-Santo Domingo	16-täg.	ab 1.599 €
25.4.-3.5.	Frankfurt-Punta Cana	9-täg.	ab 1.149 €
25.4.-10.5.	Frankfurt-Punta Cana	16-täg.	ab 1.649 €

"Der Kopf weiß, Du bist jetzt an einem besseren Ort
ohne Schmerzen und in Frieden.
Das Herz aber versteht das nicht."

Hans-Werner Nikolaus

EHEMANN - VATER - OPA - SCHWIEGERVATER - UNTERNEHMER - FREUND

*16.10.1961

† 11.04.2021

WIR WERDEN DICH VERMISSEN!

Deine Ehefrau Elisabeth mit Kindern und Enkel:
Nathalie & Jérôme mit Marvin & Mateo
Katja & Christopher mit Anna

Deine Mutter Hildegard
Deine Schwester Gaby mit Klaus
Dein Schwager Dieter mit Ricarda

Alle Anverwandten, Freunde & geschätzten Mitarbeiter.

Die Urne wird im kleinen Kreis im Kolumbarium der Bestattungen
Steimer & Grub in Blieskastel-Lautzkirchen beigesetzt.



Bestattungen Backes



Carsten Backes

Goethestraße 41a • 66459 Kirkel-Neuhäusel
(0 68 49) 9 91 85 50

Beethovenstraße 9 • 66459 Kirkel-Limbach
(0 68 41) 8 12 05

Zum Kirchberg 10 • 66459 Kirkel-Altstadt
(0 68 41) 7 59 85 77

www.bestattungen-backes.de



Ihr Partner im Trauerfall

Das Bestattungshaus

würdevoll - zeitgemäß - einfühlsam - bezahlbar

STEIMER & GRUB
www.bestattungen-steimer.de GMBH

Vor Ort, in der Bahnhofstr. 29,
oder wahlweise bei Ihnen Zuhause.

Uneingeschränkte Dienstleistung,
auch in der aktuellen Situation.

Formalitätenservice & Bestattungsvorsorge.

Wünsche und Kostenrahmen werden
respektiert.

Individuelle Bestattungsregelungen in
Ihrem Sinne.



Christof Heß (fachgeprüfter Bestatter)



06841 / 8552
0172 / 68 04 738

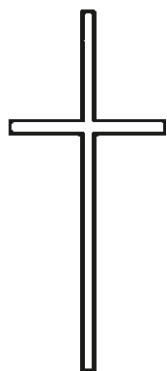

Herzlichen Dank

allen, die mit uns von

Otilie Schäfer

geb. Albus

Abschied genommen haben sowie für
die zahlreichen Beweise herzlicher
Anteilnahme.

Sheila und Frank Schäfer

Kirkel, im April 2021

Bestattermeister Rainer Gebhardt

vormals Bestattungen

Gerhard Pfeifer



Sehr gut in Preis und Leistung
von Ihnen bewertet.

www.beerdigungen-gebhardt.de
Kirkel · Kaiserstraße 116 · Tel. 271

KARWAT
Injektionstechnik

Seit 1962

A. KARWAT & S. GmbH
Rehgrabenstr. 1
66125 Saarbrücken

FEUCHTE NASSE Wände? RISSE im Haus?

- Rissverpressung
- Abdichtung von Kellern und Balkonen
- Verankern, Verfüllen, Verstärken
- Setzungs-Schadensbeseitigung
- Beton- und Mauerwerksanierung

☎ 0 68 97 - 95 28 30 www.rissverpressung.de

König
...Schöne Dächer

- Dächer & Fassaden
- Klempnerarbeiten
- Photovoltaik-Anlagen

Andreas König, Dachdeckermeister, 66459 Kirkel-Limbach
Telefon 0 68 41 / 98 27 37

Lesung mit Virtueller Weinprobe

04. Mai 19:30 Uhr - Vindumi & Buchhandlung Hahn

Mit Vindumi verkosten wir vier Weine und lassen uns von Jasmin und Markus von der Buchhandlung Hahn aus ihren Lieblingsbüchern vorlesen.
Ticketpreis: 50€ inkl. 4 Flaschen Wein

Tickets unter www.vindumi.de und bei Vindumi
Hauptstr. 39 Limbach - Di, Do, Fr 15:00 - 19:00 Sa 11:00 - 19:00

Ergotherapeutische Praxis
Carsten Ringling

Mörikestraße 10 · 66459 Kirkel · Telefon (0 68 49) 60 98 94
- auch Hausbesuche -

HEIMAT NEU ENTDECKEN

Treffpunkt Deutschland.de

Mit den kostenlosen Reisemagazinen der Treffpunkt Deutschland Reihe erhalten Sie den perfekten Begleiter für Ihren nächsten Ausflug oder Urlaub.

REISE-PORTAL

KIRKEL

RIEMANN'S ÖKOÄPFELVERKAUF

Äpfel & Birnen direkt vom Erzeuger aus dem Alten Land hergestellt nach Ökologischem Demeter-Landbau

Verkauf am Donnerstag, dem 22.04.2021

Bio-Apfelsaft 5 l = 10,- € / Elstar, Jonagold, Topaz, Braeburn, Boskoop, Gala, Fuji 10 kg = 20,- € und 6 kg = 13,- €
Birnen 2,5 kg = 6,- € / Kartoffeln (kein Bio) Belana 12,5 kg = 8,- €

Apfel des Monats „FIESTA“ 6 kg 13,- €

8.35 Uhr Kirkel - Festplatz 9.15 Uhr Altstadt - Feuerwehr
8.55 Uhr Limbach - Festplatz

Öko-Obstbau Riemann, 21635 Jork, ☎ 04162/5291
Nächster Verkauf am 21.10.2021 - www.oekoobstbau-riemann.de

Farbanzeigen fallen auf!

Jetzt online buchen und gestalten:
anzeigen.wittich.de

Wichtige Information für unsere Leser und Interessenten.

Sie erreichen den Verlag
Mo. - Do.: 7.00 - 17.00 Uhr und Fr.: 7.00 - 16.00 Uhr
Tel. 06502 9147-0. Annahme Klein- und Familienanzeigen:
→ service@wittich-foehren.de

Zustellung/Reklamation
Tel. 06502 9147-800 → vertrieb@wittich-foehren.de

Amtsblatt „Kirkeler Nachrichten“
Lesen Sie die aktuelle Ausgabe „Kirkeler Nachrichten“ unter <http://epaper.wittich.de/135>

Redaktions-Annahmeschluss
Mi., 14.00 Uhr VG
bei Feiertagsvorverlegung ein bis zwei Werktage früher
→ mein.wittich.de

Anzeigen-Annahmeschluss (für Privat- und Geschäftsanzeigen)
Mi., 12.00 Uhr
bei Feiertagsvorverlegung ein bis zwei Werktage früher

Ihre Ansprechpartner für Geschäftsanzeigen und Prospektwerbung

Dieter Wörz
Gebietsverkaufsleiter
Mobil: 0170 2337414
d.woerz@wittich-foehren.de

Claudia Straka
Verkaufsinendienst
Tel.: 06502 9147-274
c.straka@wittich-foehren.de

LINUS WITTICH Medien KG | Europa-Allee 2 | 54343 Föhren

Schatz & Kollegen
Rechtsanwaltskanzlei

Seit über 30 Jahren für Sie da!

Rickertstraße 36
Tel.: 06894 92 33 0
Fax.: 06894 92 33 13

Wolfgang Schatz
bis 12/2018

Dieter Grotjahn
Schwerpunkte
Verkehrsrecht
Mietrecht

Wendelin Drescher
Schwerpunkte
Verkehrsrecht
Familienrecht

Axel Hilpert
Fachanwalt für
Verkehrsrecht
Fachanwalt für
Arbeitsrecht

Neben unseren Schwerpunkten bearbeiten wir alle gängigen Rechtsgebiete

www.ra-schatz.de

Kostenlose Erstberatung!