



Kirkeler Nachrichten

Amtliches Bekanntmachungsblatt der Gemeinde Kirkel mit ihren Ortsteilen

Altstadt



Erholungsort

Wo es Rittern einst gefiel

Kirkel-Neuhäusel

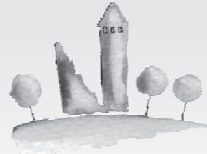

Limbach



Die „Kirkeler Nachrichten - Amtliches Bekanntmachungsblatt der Gemeinde Kirkel“ erscheinen jeden Freitag und werden allen Haushaltungen unentgeltlich zugestellt. Einzelbezug durch den Verlag gegen Berechnung der Selbstkosten. Herausgeber und verantwortlich für den amtlichen Teil: der Bürgermeister der Gemeinde Kirkel, 66459 Kirkel, Telefon (0 68 41) 80 98-0. Verantwortlich für den nichtamtlichen und Anzeigenteil: Nina Vollmar, Dipl.-Ing. (FH). Satz und Druck: Druck + Verlag Berthold Faber GmbH, Otto-Walle-Straße 10, 66399 Mandelbachtal, Telefon (0 68 03) 4 04, Telefax 34 25, Internet: www.verlag-faber.de.



verlag-faber.de

35. JAHRGANG

Freitag, 15. Februar 2019

NUMMER 07

TVL KUNTER BUNTER

Wann:
Sonntag, 17.2.2019
15.00-18.00 Uhr
Dorfhalle

Wir laden ein zum kunterbunten Sportnachmittag mit Vorführungen, Mitmachangeboten und gemütlichem Beisammensein

Eingeladen sind alle Mitglieder und Interessierte am TV Limbach.

Wir freuen uns auf viele bunte Leute und einen farbenfrohen Nachmittag.

Kuchenspenden nehmen wir gerne entgegen und wenn jeder sein Geschirr mitbringt, wäre das ganz toll!

WIR FREUEN UNS AUF EUCH!

aber nur mit Verkleidung sagt die Leitung!

Limbach lacht zur Fassenacht

DIENSTAG
26. Februar
15:11 Uhr
Spottheim der Palatia

die absolut angesagte Kappesitzung des Rentner- & Pensionärsverein Limbach „Unter Linden“

Stimmung ohne Eintritt aber mit viel Auftritt

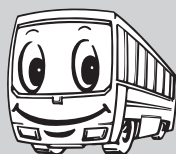

Bürgerbus Kirkel - Fahrpläne und weitere Informationen
Näheres unter „Aus der Gemeinde“

Termine und Veranstaltungen ASB „Leibs Heisje“
Siehe „Aus der Gemeinde“



Die Kreisvolkshochschule

VHS Kirkel:
Kanada - Diavortrag von Eberhard Kühler

Canada, British Columbia zwischen Pazifik und Rocky Mountains

Eindrücke quer durch diese Provinz vermittelt dieser Vortrag in Überblendtechnik.

Freitag, 15. Februar 2019, 19.00 Uhr

im Sängersheim des MGK Kirkel

Der Eintritt zur Veranstaltung ist frei!

Näheres siehe unter „Aus der Gemeinde“!

Rufbereitschaft



... der Gemeindewerke Kirkel GmbH

Telefon 0 68 21 / 200-426 • Fax 0 68 21 / 200-300

(bitte nur bei Störungen der Strom-, Gas- und Trinkwasserversorgung anrufen)

Wichtige Rufnummern



NOTRUF		
Feuerwehr, Rettungsdienst, Notarzt	1 1 2	
Polizei	1 1 0	
POLIZEI		
Polizeiinspektion Homburg	06841/1060	
Polizeiposten Kirkel, Hauptstr. 12, OT Limbach (Mo., 10.00-12.00 Uhr, Do., 14.00-17.00 Uhr)	06841/81427	
FEUERWEHR		
Feuerwehr Kirkel - Wehrlführer Gunther Klein	06841/81510	
Integrierte Leitstelle	0681/3946130	
NATURSCHUTZBEAUFTRAGTE		
Altstadt - Amt zurzeit nicht besetzt		
Kirkel-Neuhäusel - H. Schwartz, Tel. 0176/24686266 o.	06849/9929599	
Limbach - Patric Heintz, Dunzweilerstr. 77, Waldmohr	0151/14371750	
FORSTREVIER Kirkel	0175/2200839	
ÄRZTE		
Hermann Forster, FA Allgemeinmedizin, Kirkel-Neuhäusel, Goethestraße 4a	06849/515	
Dres. med. Kl. P., St. Kirch, Kirkel-Neuhäusel, Wielandstr. 27	06849/484	
Dr. medic (R) Delia Pop, In den Stockgärten 10	06841/80020	
Dr. med. Klink, Limbach, Talstraße 2	06841/89242	
Dr. med. Zimper, Altstadt, Lappentascher Str. 3	06841/8274	
Dr. med. Teja, Limbach, Ludwigsthaler Str. 5	06841/81575	
ZAHNÄRZTE		
ZA Magnus Blass, Kirkel-Neuh., Kaiserstraße 93	06849/270	
Dr. H. Lehmann/O. Happel, Limbach, Bahnhofstr. 8	06841/80222	
ZA Claudia Lang, Limbach, Hauptstr. 67	06841/8222	
Dr. Georg Feld, Kirkel-Neuhäusel, Goethestr. 26	06849/91101	
TIERÄRZTE		
Dr. Götz, Limbach, Im Teich 1	06841/89396	
Nicole Walter, Am Tannenwald 4	06849/991606	
APOTHEKEN		
Blies-Apotheke, Limbach, Bahnhofstraße 17	06841/80635	
Burg-Apotheke, Kirkel-Neuh., Goethestraße 4a	06849/220	
Krankenpflege und Mobile Soziale Dienste		
Ökum. Sozialstation Homburg-Kirkel gGmbH, Richard-Wagner-Str. 102	06841/61660	
ASB-TAGESPFLEGE , Wielandstraße 10	0160/92080666	
BEHINDERTENBEAUFTRAGTER Georg Suchanek	0173/2993774	
SENIORENBEAUFTRAGTER Hans Peter Schmitt	06849/714	
PFLEGESTÜTZPUNKT im Saarpfalz-Kreis	06841/1048025	
SCHULEN		
Grundschule Kirkel-Neuhäusel	06849/325	
Grundschule Limbach	06841/80583	
Gemeinschaftsschule Kirkel	06841/980040	
KINDERGÄRTEN/-TAGESSTÄTTEN		
Prot. Kindertagesstätte „Himmelsgarten“ Altstadt	06841/80099	
Prot. Kindertagesstätte Kirkel-Neuhäusel	06849/6116	
Kath. Kindertagesstätte „St. Joseph“ Kirkel-Neuhäusel	06849/1231	
Prot. Kindertagesstätte Limbach	06841/80788	
Kath. Kindertagesstätte Limbach	06841/982888	
KIRCHLICHE EINRICHTUNGEN		
Ev. Kirchengemeinde Limb.-Altstadt - Pfarramt 1	06841/80286	
- Pfarramt 2	06826/2784	
Ev. Kirchengemeinde Kirkel-Neuhäusel	06849/264	
Kath. Kirchengemeinde Kirkel-Neuhäusel	06842/4628	
Telefonseelsorge	0800/1110222	
BEVOLLMÄCHTIGTE BEZIRKSSCHORNSTEINFEGER		
Altstadt		
Tommy Speicher, Bierfelder Str. 8, 54413 Gusenburg	06503/3683	
..... oder	0177/6424115	
Kirkel-Neuhäusel		
Mike Therre	06854/908880	
Horst Angel, Karlstr. 42, 66557 Illingen-Welschbach	06825/2800	
..... oder	0177/7793396	
(genaue Zuständigkeit bitte unter Tel. 06841/809812 oder 809813 erfragen)		
Limbach		
Horst Angel, Karlstr. 42, 66557 Illingen-Welschbach	06825/2800	
GEMEINDEVERWALTUNG KIRKEL		
Rathaus Limbach, Hauptstraße 10	06841/8098 - 0	
Telefax	06841/8098 - 10	
Internet	http://www.kirkel.de	
E-Mail:	gemeinde@kirkel.de	
Öffnungszeiten: montags bis freitags, 8.00-12.00 Uhr, montags, dienstags und donnerstags, 13.30-16.00 Uhr. Mittwoch- und Freitagnachmittag geschlossen.		
Bürgeramt: Mo.-Fr., 8.00-12.00 Uhr, Mo. u. Di., 13.00-16.00 Uhr, Do., 13.00-17.00 Uhr. Mittwoch- und Freitagnachmittag geschlossen.		
Außerhalb dieser Zeiten: Terminvereinbarung unter		06841/8098-16, -17, -18
Standesamt: Rathaus, 66386 St. Ingbert, Am Markt 12, EG, Zi. 1 u. 2, Fax 06894/13105		06894/13104
E-Mail: standesamt@st-ingbert.de		
Öffnungszeiten: Mo. u. Di., 8-16 Uhr, Mi. u. Fr., 8-12 Uhr, Do., 8-18 Uhr		
Bürgermeister Frank John, Limbach, Fichtenweg 1 - Sprechstunden tägl. nach Vereinbarung		06841/80980
1. Beigeordneter: Bernd Weißmann, Altstadt, Fasanenweg 16		
2. Beigeordneter: Patrick Schwaab, Kirkel-Neuhäusel, Blieskasteler Str. 61		
ORTSVORSTEHER		
Altstadt: Peter Voigt, Erbacher Str. 23	06841/89363	
Kirkel-Neuhäusel: Patrick Ulrich, Zwischen d. Wegen 17	06849/6799	
Limbach: Max V. Limbacher, Hauptstr. 117	0175/7711447	
SCHIEDSLEUTE für die Schiedsbezirke		
Kirkel-Neuhäusel: Silke Herges, Goethestr. 13a	06849/1810504	
Altstadt u. Limbach: Karl-Heinz Ecker, Niederbexbacher Str. 15	06841/9940786	
SAARLÄNDISCHER ANWALTVEREIN		
24 Std. anwaltlicher Notdienst in Strafsachen	0172/6806275	
GEMEINDEWERKE KIRKEL GmbH		
Limbach, Hauptstr. 10 b, Fax 06841/981525	06841/9815-0	
E-Mail:	info@gwkirkel.de	

Bereitschaftsdienst



Für Hör- und Sprachgeschädigte -

saarländische Rettungsleitstelle Fax 110 oder 112

Notfallvertretungsdienst der Ärzte für Kirkel-Neuhäusel

Ab sofort an Wochenenden, also von **Samstag, 8.00 Uhr, bis Montag, 8.00 Uhr**, sowie an Feiertagen und Brückentagen immer von 8.00 bis 8.00 Uhr, übernimmt die **Bereitschaftsdienstpraxis (BDP) im Kreiskrankenhaus St. Ingbert**, Klaus-Tussing-Str. 1, St. Ingbert, die ärztliche Versorgung. **Die Bereitschaftsdienstpraxis ist unter Tel. 0 68 94 / 40 10 (alternativ 116117) erreichbar** (telefonische Anmeldung erbeten).

für **Limbach u. Altstadt** (von Samstag, 8.00 Uhr, bis Montag, 8.00 Uhr)

Bereitschaftsdienstpraxis Homburg

Uniklinik, Gebäude 57.2 (Chirurgie), Kirrberger Str. 100, Homburg
Tel. 0 68 41 / 1 63 32 50 (Anmeldung erforderlich)
Sa., So., Feiertag, Brückentag (falls Ihr Hausarzt nicht erreichbar), 8.00-8.00 Uhr (Praxis selbst von 8.00 bis 22.00 Uhr besetzt).

Notfallvertretungsdienst der Augenärzte

16./17.02. Jacob, Iveta, Rathausstr. 25, Bexbach, Tel. 0 68 26 / 21 33,
mobil: 01 76 / 21 98 39 93

Zahnärztlicher Notfalldienst

Nur für dringende Fälle und nach vorheriger telef. Vereinbarung.
16./17.02. Dr. Endres, A., Rembrandtstr. 25, Homburg/Erbach,
Tel. 0 68 41 / 7 10 28
Wolf, G., Marktplatz 12, St. Ingbert/Hassel,
Tel. 0 68 94 / 50 60

Auch im Internet unter www.zahnaerzte-saarland.de finden Sie den aktuellen zahnärztlichen Notfalldienst. Die Patienten-Informationen der saarländischen Zahnärzte erreichen Sie jeden Mittwoch von 14.00 bis 16.00 Uhr telefonisch unter 06 81 / 5 86 08 25.

Notfalldienst der Hals-, Nasen-, Ohren-Ärzte

Seit 01.01.2019 sind die saarländischen Hals-Nasen-Ohren-Ärzte in den sprechstundenfreien Zeiten nur über die Rufnummer **116117** erreichbar.

Kinderärztlicher Notfallvertretungsdienst

Seit dem 01.01.2016 wurde der kinderärztliche Bereitschaftsdienst im Saarpfalz-Kreis geändert!

Bereitschaftsdienstpraxis für Kinder und Jugendliche an der Marienhausklinik Kohlhof, Klinikweg 1-5, Neunkirchen-Kohlhof,
Tel. 0 68 21 / 3 63 20 02 (telefonische Anmeldung erforderlich)

Öffnungszeiten: von Samstag, 8.00 Uhr, bis Montag, 8.00 Uhr, sowie an allen Feiertagen, am 24. und 31.12., an Rosenmontag und an den sogenannten Brückentagen

Krankenpflegestation

Am Samstag/Sonntag, 16./17.02., ist die dienstbereite Schwester der Ökumenischen Sozialstation Homburg-Kirkel gGmbH unter der Rufnummer 01 63 - 6 16 60 60 erreichbar!

Apotheken-Bereitschaftsdienst

Dienstzeit jeweils von 8.00 bis 8.00 Uhr am anderen Tag. Grundsätzlich kann immer die nächstreichere dienstbereite Apotheke aufgesucht werden.

Notdienst-Hotline: 0800 / 0022833

- 16.02. Hohenburg-Apotheke, Kaiserstr. 16, Homburg,
Tel. 0 68 41 / 25 00
Johannis-Apotheke, Obere Kaiserstr. 113, St. Ingbert-Rohrbach, Tel. 0 68 94 / 5 35 00
Rats-Apotheke, Zweibrücker Str. 10, Blieskastel, Tel. 0 68 42 / 44 22
- 17.02. Blies-Apotheke, Bahnhofstr. 17, Kirkel-Limbach,
Tel. 0 68 41 / 8 06 35
Marien-Apotheke, Dürerstr. 81, Homburg-Erbach,
Tel. 0 68 41 / 7 32 73
Schlossberg-Apotheke, Kardinal-Wendel-Str. 26, Blieskastel, Tel. 0 68 42 / 9 61 00 08

Tierärztlicher Notfalldienst

von Samstag, 12.00 Uhr, bis Montag, 7.00 Uhr, falls der Haustierarzt nicht zu erreichen ist (nach telefonischer Terminvereinbarung)
16./17.02. Tierärzte Dres. Stöcker/Mattausch, Storchenplatz 6, Neunkirchen, Tel. 0 68 21 / 2 66 88

Notfalldienst bitte nur in Notfällen anrufen!

Müllabfuhrtermine

HAUSMÜLLABFUHRTAGE

Biotonne und Restmüllgefäß **montags** alle 14 Tage im Wechsel alle Ortsteile:
gerade Woche Restmüll
ungerade Woche Bio
Beschwerden und Reklamationen
unter Telefon 06849/9008-0 (Firma REMONDIS)
EVS-Kundenservice-Center: Telefon 0681/5000555 (www.evs.de)

WERTSTOFFSACK-ABFUHR (14-tägig):

Altstadt mittwochs, gerade Kalenderwochen
Kirkel-Neuhäusel und Limbach donnerstags, ungerade Kalenderwochen
Ausgabestellen für gelbe Säcke: Kirkel-Neuhäusel: Wasgau-Markt, Goethestr. 66c;
Limbach: Wasgau-Markt, Hauptstraße 55
Beschwerden und Reklamationen
unter Tel. 01803/856000 oder 06897/856000 (Fa. Paulus)
(*Änderungen werden in den Kirkeler Nachrichten bekannt gegeben.*)

Kompostieranlage in Limbach: dienstags, mittwochs und freitags von **14.00 bis 17.00 Uhr** und samstags von **9.00 bis 16.00 Uhr**

Wertstoffzentrum Homburg, Am Zunderbaum

Öffnungszeiten: Mo., Di., Mi., Fr., 11.00-17.00 Uhr, Do., 9.00-17.00 Uhr, Sa., 8.00-15.00 Uhr, Tel. 06841/101878

Bitte beachten Sie, dass der Annahmeschluss in der Regel 15 Minuten vor Ende der Öffnungszeiten liegt, um eine Abfertigung bis zur Schließzeit zu gewährleisten.

E-Mail: gemeindebuecherei-kirkel@web.de

Web-Seite: www.bibkat.de/kirkel

Öffnungszeiten: donnerstags von 14.30 bis 17.00 Uhr

Auf Ihren Besuch in einer unserer Büchereien freuen wir uns.
Ihr Bücherei-Team

Andere Behörden



Herzlich willkommen auf www.saarpfalz-kreis.de Neue Internetpräsenz besticht durch eine klare Themenführung

- War es 1848 die erste Eisenbahn, die den heutigen Saarpfalz-Kreis durchaus vor Herausforderungen stellte, sind es heute die Datenbahnen, die intelligent bedient werden müssen. Diesem Anspruch ist der Saarpfalz-Kreis nun nachgekommen und hat seinen durchaus veralteteten Internetauftritt durch einen modernen und dienstleistungsorientierten ersetzt. Für die bisherige Website aus dem Jahr 2002 war der Pflegeaufwand enorm gestiegen, vereinfachte Lösungen waren gefragt. Zudem wird das bisherige Produkt nicht mehr von dem Anbieter unterstützt. Seit dem 1. Februar ist die neue Website www.saarpfalz-kreis.de, die nichts mehr mit ihrer Vorgängerin gemein hat, online. Landrat Dr. Gallo und Dr. Thomas Burmeister, Projektleiter und IT-Experte in der Kreisverwaltung, haben am 4. Februar den neuen Internetauftritt des Saarpfalz-Kreises präsentiert. „Da steckt viel Arbeit im Detail, denn wir haben uns nicht mit einer Baukastenlösung zufrieden gegeben. Das ganze Projekt wurde vorausschauend auch mit Blick auf das neue E-Government-Gesetz konzipiert“, erklärte Landrat Dr. Theophil Gallo vor Pressevertretern und zeigte sich in Anbetracht des Ergebnisses sehr zufrieden.

Die Seite ist thematisch aufgebaut, ungeachtet der internen Verwaltungsorganisation. Menü- und Themenführung sind klar strukturiert, sie bringen die Nutzerinnen und Nutzer in wenigen Klicks zu den insgesamt 450 Leistungsangeboten des Saarpfalz-Kreises. Die Orientierung vereinfacht sich allein dadurch, dass der neue Auftritt deutlich verschlankt wurde. Das Resultat hieraus ist, dass sich die Inhalte auf nur noch 1.000 Einzelseiten befinden, früher waren es 38.000. Ein weiteres Plus in der Optimierung: Die Inhalts- und Navigationselemente passen sich der Bildschirmauflösung von mobilen Endgeräten wie Smartphones, Tablets oder Laptops an.

„Die neue Website ist in erster Linie für die Menschen in unserer Region gedacht, nicht für die Kreisverwaltung. Schnelle Zugriffe auf die gesuchten Informationen und eine möglichst einfache Sprache in den Texten sollen die Bürgerinnen und Bürger auch animieren, die vielfältigen Angebote des Saarpfalz-Kreises kennenzulernen und zu nutzen. Wir haben im Vorfeld eine Bürgerbefragung durchgeführt und die entsprechenden Ansprüche an eine neue Internetpräsenz mit in dieses Projekt einfließen lassen. Dazu zählen unter anderem eine einfache Orientierung, eine Terminübersicht sowie ein prominenter Zugang zu Kfz-Zulassungs-Informationen“, sagte Dr. Thomas Burmeister. Er verwies in diesem Zusammenhang auch auf die Online-Terminvergabe, die die Kfz-Zulassungsstelle in etwa drei bis sechs Monaten anbieten könne. „Wir haben es hier von Beginn an mit einem agilen Projekt zu tun, das permanent weiterentwickelt wird. Wir sind mit unserem neuen Internetauftritt für die Zukunft gewappnet. Die Grundfunktionen für effizientere elektronische Verwaltungsdienste, für mehrsprachige Seiten oder für ein erweitertes Formularwesen sind vorhanden, sie bedürfen nun der sukzessiven Umsetzung“, ergänzte Dr. Burmeister. An der bisherigen Umsetzung waren neben Mitarbeiterinnen und Mitarbeitern der Kreisverwaltung maßgeblich das Institut für Betriebswirtschaft und Wirtschaftsinformatik GmbH und Studierende an der Hochschule Kaiserslautern beteiligt. Die Begleitung durch einen externen Dienstleister ist auch für die kommenden Jahre gesichert.

Das Ministerium für Umwelt und Verbraucherschutz informiert

Erläuterungen zur Anwendung der allgemeinen artenschutzrechtlichen Bestimmungen des § 39 Abs. 5 Nr. 2 BNatSchG

- „Gehölzschnitt im Sommerhalbjahr“ -

I. Regelungen des § 39 Abs. 5 Nr. 2 BNatSchG:

(5) Es ist verboten,

1. Bäume, die außerhalb des Waldes, von Kurzumtriebsplantagen oder gärtnerisch genutzten Grundflächen stehen, Hecken, lebende Zäune, Gebüsche und andere Gehölze **in der Zeit vom 1. März bis zum 30. September** abzuschneiden oder auf den Stock zu setzen; zulässig sind schonende Form- und Pflegeschnitte zur Beseitigung des Zuwachses der Pflanzen oder zur Gesunderhaltung von Bäumen.

Diese Verbote gelten nicht für

1. behördlich angeordnete Maßnahmen,
2. Maßnahmen, die im öffentlichen Interesse nicht auf andere Weise oder zu anderer Zeit durchgeführt werden können, wenn sie
 - a) behördlich durchgeführt werden,
 - b) behördlich zugelassen sind oder
 - c) der Gewährleistung der Verkehrssicherheit dienen,
3. nach § 15 zulässige Eingriffe in Natur und Landschaft,
4. zulässige Bauvorhaben, wenn nur geringfügiger Gehölzbewuchs zur Verwirklichung der Baumaßnahmen beseitigt werden muss.

Amtliche Bekanntmachungen



Wir gratulieren!



- 18.02. 80. Geburtstag von Frau Erna Ferrang, wohnhaft in Kirkel, Ortsteil Limbach, Zweibrücker Straße 1
- 23.02. 90. Geburtstag von Frau Ingeborg Günther, wohnhaft in Kirkel, Ortsteil Limbach, Friedrichstraße 41
- 23.02. 91. Geburtstag von Frau Annemarie Neuschwander, wohnhaft in Kirkel, Ortsteil Kirkel-Neuhäusel, Am Mühlenweiher 17

Öffentliche Bekanntmachungen



Öffentliche Bekanntmachung

Gremium: Sozialausschuss

Sitzungsnummer: Nichtöffentliche Sitzung - 14/2014-2019

Sitzungsdatum: Donnerstag, 21. Februar 2019

Sitzungsbeginn: 18.00 Uhr

Sitzungsort: Neuer Ratssaal, Hauptstr. 12

Tagesordnung

1. Beschlussfassung über evtl. Einwendungen gegen die Niederschrift der letzten Sitzung
 2. Antrag auf Förderung eines niederschweligen Hilfs- und Betreuungsangebotes für Senioren des ASB
 3. Programm zur Förderung junger Familien
 4. Verschiedenes nichtöffentlich
- Patrick Schwaab, Ausschussvorsitzender

Die Verwaltung informiert



Hallenschließungen an Fasching

Wegen verschiedener Faschingsveranstaltungen sind die einzelnen Mehrzweckhallen der Gemeinde wie folgt für den Spiel- und Trainingsbetrieb **geschlossen**:

die **Hugo-Strobel-Halle** in Altstadt vom **25. Februar bis einschl. 07. März**,

die **Burghalle** in Kirkel-Neuhäusel vom **10. Februar bis einschl. 26. Februar und 04. März (Rosenmontag)**,

die **Dorfhalle** in Limbach vom **20. Februar bis einschl. 26. Februar und 04. März (Rosenmontag)**.

Frank John, Bürgermeister

Öffnungszeiten der Kirkeler Büchereien

Limbach: Gemeindebücherei, Hauptstraße 12, Tel. (06841) 8098-43

E-Mail: gemeindebuecherei-kirkel@web.de

Web-Seite: www.bibkat.de/kirkel

Öffnungszeiten: dienstags von 14.30 bis 18.00 Uhr.

Neuhäusel: Gemeindebücherei/KÖB St. Joseph Kirkel-Neuhäusel, im Alten Rathaus (Goethestraße 9), Tel. (06849) 315

E-Mail: gemeindebuecherei-kirkel@web.de und koeb.kirkel@bis-tum-speyer.de

Öffnungszeiten: mittwochs von 16.00 bis 18.00 Uhr, freitags von 15.00 bis 17.00 Uhr

Altstadt: Gemeindebücherei, neben Feuerwehrschießraum am Dorfplatz

II. Erläuterungen:

II.1 Anwendung bei Bäumen

Die Regelungen gelten grundsätzlich für alle Bäume sowohl im Innenbereich wie im Außenbereich (besiedelter Bereich und freie Landschaft)

Sie sind **nicht anzuwenden** auf Bäume

- im Wald
- in Kurzumtriebsplantagen
- auf gärtnerisch genutzten Grundflächen

Definition: Als gärtnerisch genutzte Flächen gelten in diesem Zusammenhang solche Flächen, die durch eine gärtnerische Gestaltung, Herrichtung und Pflege geprägt sind, wie z. B. Haus- und Kleingärten, Grünanlagen sowie Friedhöfe. Eine Nutzung in diesem Sinne liegt vor, wenn die Erscheinungsform der Fläche durch regelmäßiges und systematisches Eingreifen in die natürliche Vegetationsentwicklung entscheidend gekennzeichnet ist.

II.2 Anwendung bei allen anderen Gehölzen

Die Regelungen sind anzuwenden auf alle Hecken, lebenden Zäune, Gebüsche und anderen Gehölze sowohl im Innenbereich wie im Außenbereich unbeachtlich der Artenzusammensetzung.

III. Intention der Regelung

Das in der Vorschrift geregelte zeitlich beschränkte Schneideverbot dient dem allgemeinen Schutz aller Arten, die auf entsprechende Gehölze und ihr Blüten- und/oder Nistplatz- bzw. Habitatangebot angewiesen sind.

Das Verbot erfasst nicht Bäume im Wald, auf Kurzumtriebsplantagen oder gärtnerisch genutzten Grundflächen. Der Waldbegriff ist in den Waldgesetzen des Bundes und der Länder näher bestimmt. Unter Kurzumtriebsplantagen versteht man Flächen, die bei einer Umtriebszeit von bis zu 20 Jahren ausschließlich mit schnellwachsenden Baumarten zur Biomassegewinnung bestockt sind.

Weiter gehende Schutzvorschriften, insbesondere des besonderen Artenschutzrechts (§§ 44 ff BNatSchG) und des Gebietsschutzes (§§ 20-36 BNatSchG; z. B. Naturschutzgebiets-, Landschaftsschutzverordnungen, Baumschutzsatzungen) bleiben durch die vorgenannten Regelungen unberührt.

Befreiungen (§ 67 BNatSchG)

Von den oben genannten Geboten und Verboten kann auf Antrag Befreiung gewährt werden, wenn

1. dies aus Gründen des überwiegenden öffentlichen Interesses, einschließlich solcher sozialer und wirtschaftlicher Art, notwendig ist oder
2. die Durchführung der Vorschriften im Einzelfall zu einer unzumutbaren Belastung führen würde und die Abweichung mit den Belangen von Naturschutz und Landschaftspflege vereinbar ist.

Für Rückfragen und die Erteilung von Befreiungen wenden Sie sich bitte an Herrn Tim OTTO, Tel. (0681) 5014750, E-Mail: t.otto@umwelt.saarland.de.

Das PolenMobil macht Halt am BBZ

St. Ingberter Schülerinnen und Schüler zieht es in den Osten Europas - Welche Flüsse trennen Deutschland von Polen? Wie hieß die frühere polnische Hauptstadt? Wie heißt der jetzige Präsident von Polen? In welchen Städten Polens ist jetzt viel los? Welches Bild haben die Polen eigentlich von uns Deutschen? Alles Fragen, welche die Schüler der 11. Klasse der Fachoberschule für Gesundheit und Soziales am BBZ St. Ingbert jetzt mit Leichtigkeit beantwortet werden können. Denn auf unterhaltsame Weise haben Weronika Solarek und Barbara Kaczocha vom Deutschen Polen-Institut in Darmstadt die Schüler in das unbekannte Land östlich von Deutschland mitgenommen. „Wir treffen in sechs Wochen Schüler und Schülerinnen unserer Partnerschule in Nienadowa und wir wollen im Herbst unsere Partnerschule im Karpatenvorland besuchen, da ist es schon schön, wenn wir etwas über die Region und die Menschen dort wissen“, kommentierte eine Schülerin den Besuch des PolenMobils.

„Die Polen sind die jüngste Nation in der EU. In keinem anderen Land gibt es so viele Menschen unter dreißig Jahren wie in Polen“, klärte Barbara Kaczocha die Schüler auf. Nach einem extrem kurzweiligen Sprachkurs, bei dem die Schüler lernten, andere nach ihrem Namen und ihrem Alter zu fragen und danach, wie es ihnen geht, fühlt sich die SF11 jetzt besser gerüstet für die Begegnung im März und für die Reise an den östlichen Rand der EU und mit einem Abstecher nach Lemberg über die Grenze der EU hinaus. So werden sie bislang „Terra incognita“, echtes Neuland für Saarländer, betreten. Dass die Partnerschaft zwischen dem Saarpfalz-Kreis und dem Landkreis Przemysl im Dreiländereck Polen, Ukraine, Slowakei ihm viel bedeutet, unterstrich Landrat Dr. Theophil Gallo in seinem Grußwort, das er an die Schüler und die Referentinnen richtete. Er machte dabei deutlich, dass Europa als zuverlässiger und sicherer Garant für einen bisher 70 Jahre andauernden Frieden aktuell völlig zu Unrecht und auch leichtfertig kritisiert werde. Dieser Friede scheint für viele so selbstverständlich zu sein, dass es ihnen anscheinend nicht bewusst sei, wie wertvoll ein geeintes, ein einiges Europa für weitere 70 Jahre Frieden ist. Das äußert sich unter anderem in der Tatsache, dass es noch nie so leicht gewesen sei, andere Menschen in anderen Ländern kennenzulernen wie heute.

Dr. Violetta Frys, befasst mit Europafragen im Saarpfalz-Kreis, zollte den Referentinnen sowie den Schülerinnen und Schülern großes Lob. Es habe Spaß gemacht zu sehen, wie der Enthusiasmus der beiden Moderatorinnen übersprungen sei auf die Teilnehmenden an diesem besonderen Workshop. In ihrer Begrüßung dankte Mecht-

hild Falk den Gästen vom Deutschen Polen-Institut in Darmstadt für ihr Kommen und für ihre Bereitschaft, aus erster Hand über dieses schöne Land zu informieren. Sie erinnerte daran, dass es für junge Menschen jetzt glücklicherweise ganz selbstverständlich geworden sei, ohne Kontrollen in andere Länder zu reisen. Dieses Glück offener Grenzen gelte es aber zu verteidigen, niemand wolle wirklich zurück zu den Zeiten, als noch jede Fahrt nach Saargemünd oder Forbach damit unterbrochen wurde, dass man aussteigen und einem meist unfreundlichen Zöllner Taschen und Koffer öffnen und den ganzen Inhalt zeigen musste.

Das PolenMobil ist ein Projekt des Deutschen Polen-Instituts in Darmstadt und der Stiftung für deutsch-polnische Zusammenarbeit in Kooperation mit der Deutsch-Polnischen Gesellschaft Brandenburg und dem Deutsch-Polnischen Jugendwerk. Dass an diesem Morgen der Funke gleich zweimal übersprang, davon zeugt auch der Brief der Referenten, in dem sie an das BBZ rückmeldeten: „Übrigens sind wir wirklich begeistert von dem Einsatz an Ihrer Schule. Sehr sympathische Atmosphäre!“ Ein Kompliment, das das BBZ gern entgegennimmt.

Gefördert wird das Projekt von der Stiftung für deutsch-polnische Zusammenarbeit, der Sanddorf-Stiftung Regensburg, dem Auswärtigen Amt und der F. C. Flick Stiftung gegen Fremdenfeindlichkeit, Rassismus und Intoleranz.



Das PolenMobil macht neugierig auf die Nachbarn: Landrat Dr. Theophil Gallo und Schulleiterin Mechthild Falk bei Begrüßung der Schülerinnen und Schüler.

Foto: Dr. Violetta Frys

Informatives Messe- und Erlebniswochenende in St. Ingbert

Die 23. SaarLorLux-Tourismusbörse lädt in die Stadthalle ein - Am 16. und 17. März 2019 öffnet die SaarLorLux-Tourismusbörse in der Stadthalle in St. Ingbert zum 23. Mal für Freizeit- und Reiseinteressierte ihre Pforten. Unter der Schirmherrschaft von Wirtschaftsministerin Anke Rehlinger laden mehr als 50 Aussteller aus nah und fern an ihre Informationsstände ein. Am Samstag um 11.00 Uhr wird die Ministerin die Messe offiziell eröffnen. Zwischen 10.00 und 11.00 Uhr lädt die Bergkapelle St. Ingbert vor der Stadthalle zu einem Platzkonzert ein. Mehr als 120 Reiseexperten präsentieren ihre aktuellen Angebote rund um den Kurzurlaub sowie zu Tages-, Städte- und Erlebnisreisen. So sind auf der SaarLorLux-Tourismusbörse unter anderem Tourismusregionen, Städte, Gemeinden und kulturelle Einrichtungen, Hotels, Busunternehmen und Reiseveranstalter sowie auch Organisatoren von Gruppenreisen, Vereins- oder Betriebsausflügen vor Ort. Die SaarLorLux-Tourismusbörse bietet für die Besucher einen optimalen Überblick, Informationen, Kontakte und Buchungsmöglichkeiten direkt vor Ort. Die Messe ist an beiden Tagen von 10.00 bis 17.00 Uhr geöffnet und der Eintritt ist frei.

In St. Ingbert ist was los! - Biosphärenmarkt, Entdeckertouren und verkaufsoffener Sonntag mit Autoschau - Rund um die SaarLorLux-Tourismusbörse hat sich ein richtiges „Erlebniswochenende“ in St. Ingbert entwickelt. Für diejenigen, die sich gerne an frischer Luft bewegen und noch Interessantes über St. Ingberts Geschichte erfahren wollen, bietet die Saarpfalz-Touristik sonntags um 11.00 Uhr eine Entdeckertour mit Klaus Friedrich durch das barocke St. Ingbert an und um 14.00 Uhr einen Rundgang „Auf Albert Weisgerbers Spuren durch das königlich-bayerische St. Ingbert“. Die beiden Touren starten am Haupteingang der Stadthalle. Nicht alltägliche Einblicke in die über 280-jährige Geschichte der Alten Schmelz erhalten die Teilnehmer der Entdeckungstour mit Dr. Susanne Nimmesgern am Sonntag um 15.00 Uhr am Konsumgebäude auf der Alten Schmelz. Zu den Führungen ist eine Anmeldung nicht erforderlich und die Teilnahme ist kostenfrei. Der Biosphärenmarkt im Kuppelsaal des Rathauses in unmittelbarer Nachbarschaft der Messe lädt ebenfalls an beiden Tagen von 10.00 bis 17.00 Uhr zu kulinarischen Genüssen aus der Region ein. Abgerundet wird das Erlebniswochenende in der Biosphärenstadt St. Ingbert mit dem verkaufsoffenen Sonntag von 13.00 bis 18.00 Uhr in der Innenstadt.

Die 23. SaarLorLux-Tourismusbörse ist am Samstag, 16. März, und Sonntag, 17. März 2019, jeweils von 10.00 bis 17.00 Uhr geöffnet. Der Eintritt ist frei. Weitere Messeinformationen bei der Saarpfalz-Touristik, Paradeplatz 4, 66440 Blieskastel, Telefon (06841) 104-7174, Fax (06841) 104-7175; per Mail: touristik@saarpfalz-kreis.de oder im Internet: www.saarpfalz-touristik.de.

Nachdruck des Demenzratgebers Saarland

Ein Ratgeber mit Antworten, Hilfen und Adressen - Im Herbst 2017 hat die Landesfachstelle gemeinsam mit ihren Partnern der Allianz für Demenz - Netzwerk Saar den Demenzratgeber Saarland - Ein Ratgeber mit Antworten, Hilfen und Adressen vorgelegt. Aufgrund der großen Nachfrage gab es nun einen Nachdruck des Demenzratgebers Saarland.

Der Demenzratgeber Saarland gibt auf häufig gestellte Fragen, wie „Was ist eine Demenz? Ist eine Demenz behandelbar?“, verständliche und umfassende Antworten. Dies betrifft Informationen zum Krankheitsbild Demenz, zur Diagnose und Behandlung, zu Hilfs- und Entlastungsmöglichkeiten, zum Umgang mit den Betroffenen, den Leistungen der Pflegeversicherung und der rechtlichen Vorsorge. Zusätzlich wird aufgezeigt, wo und wie Hilfe und Unterstützung in Anspruch genommen werden kann.

Der Ratgeber ist bei den regionalen Pflegestützpunkten, den Landkreisen bzw. dem Regionalverband Saarbrücken oder bei der Landesfachstelle Demenz verfügbar und kann dort bezogen werden.

Kontakt: Landesfachstelle Demenz, Ludwigstraße 5, 66740 Saarlouis, Tel. (06831) 488180, landesfachstelle@demenz-saarland.de, www.demenz-saarland.de

Ende des amtlichen Teiles

Nichtamtliche Mitteilungen



Jugend-Info



Kirkeler Nachwuchsbandfestival 2019

Es ist mal wieder so weit. Am Samstag, 23.03.2019, steigt im Juz Limbach das Kirkeler Nachwuchsbandfestival. Los geht's um 20.00 Uhr. Der Eintritt ist wie immer frei.

Für das diesjährige Nachwuchsbandfestival suchen wir noch Bands, die dort auftreten wollen. Gesucht werden Bands und auch Solointerpreten aus allen Stilrichtungen.

Die Idee, die hinter dem Nachwuchsbandfestival steht ist es, den Nachwuchstalenten aus der Gemeinde Kirkel und Umgebung die Gelegenheit zu bieten, vor einem größeren Publikum auftreten zu können und zu zeigen, „was sie so drauf haben“.

Das Festival hat bewusst keinen Wettbewerbscharakter, damit sich sowohl Bands aus unterschiedlichen Stilrichtungen als auch mit unterschiedlichem „Können“ für eine Teilnahme bewerben.

Wer Lust hat, beim diesjährigen Nachwuchsbandfestival mitzumachen, kann sich schon mal bei der Jugendpflege der Gemeinde Kirkel bewerben, und zwar unter den E-Mail-Adressen a.jung@kirkel.de bzw. s.hamannkohr@kirkel.de; Telefon (06841) 809860/64. Bitte Namen und Telefonnummer angeben. Oder eine PN auf Facebook unter Jugendbüro Kirkel: <https://www.facebook.com/events/647734332308783/>

Die Jugendpflege wird sich umgehend mit den Bewerbern in Verbindung.

Kirchliche Nachrichten



Prot. Kirchengemeinde Limbach-Altstadt

Worte der Bibel

Wir liegen vor dir mit unserm Gebet und vertrauen nicht auf unsre Gerechtigkeit, sondern auf deine große Barmherzigkeit.
Dan 9,18

Worte des Lebens

*Der Optimist fährt bei Rot und hat Glück - es passiert nichts.
Der Pessimist hält auch bei Grün und hat Glück - es passiert was.*
Manfred Hinrich

Pfarramtsteam:

Pfarramt 1: Pfarrerin Christiane Härtel, Theobald-Hock-Platz 4, Tel. (06841) 80286, Mail: [Pfarramt.Limbach.Altstadt.1@evkirchepfalz.de](mailto: Pfarramt.Limbach.Altstadt.1@evkirchepfalz.de)
Pfarramt 2: Pfarrerin Bärbel Ganster-Johnson, Bliestalstr. 39, 66450 Bexbach, Tel. (06826) 2784

Bürozeiten im Pfarramt 1 - Sekretärin: Silke Steinfeltz

Die **Öffnungszeiten** des Pfarramtes sind: dienstags von 15.30 bis 17.30 Uhr, mittwochs von 9.00 bis 12.00 Uhr und freitags von 9.00 bis 12.00 Uhr.

Gottesdienst am Sonntag Septuagesimä, 17.02.2019

10.00 Uhr, Martinskirche Altstadt, Pfrin. Christiane Härtel



König
...Schöne Dächer

- Dächer & Fassaden
- Klempnerarbeiten
- Photovoltaik-Anlagen

Andreas König, Dachdeckermeister, 66459 Kirkel-Limbach
Telefon 0 68 41 / 98 27 37



Ergotherapeutische Praxis
Carsten Ringling

Mörikestraße 10 · 66459 Kirkel · Telefon (0 68 49) 60 98 94
- auch Hausbesuche -

Kompetente Ausführung sämtlicher Malerarbeiten:



Michael Herrgen
Malermeister

Ihr Maler rund ums Haus!

Friedrichstr. 55 - 66459 Kirkel-Limbach
Tel. 0 68 41 / 8 07 81 oder 01 77 / 3 72 50 90

Die Wirtschaftsförderung Saarpfalz informiert:

Abendseminar: Existenzgründung im Nebenerwerb Schritt für Schritt in die Selbständigkeit

Mittwoch, 13. März 2019, 18 bis 21 Uhr

- Wie sehen meine individuellen Voraussetzungen für eine Gründung im Nebenerwerb aus?
- Welche Chancen und Risiken sind damit verbunden?
- Was sollte ich bei der Anmeldung einer nebenberuflichen Selbständigkeit beachten?
- Welche Steuern kommen auf mich zu?
- Welche Auswirkungen hat eine nebenberufliche Selbständigkeit auf Krankenversicherung und Altersvorsorge? Welche anderen Versicherungen benötige ich?

Zielgruppe: Existenzgründer/innen, Angestellte, Rentner/innen, am Nebenerwerb interessierte Berufstätige

Veranstaltungsort: Gründer- und Mittelstandszentrum, Saarpfalz-Park 1, 66450 Bexbach

Entgelt: kostenfrei, Anmeldung erforderlich, begrenzte Teilnehmerzahl

Anmeldung: spätestens bis zum 8. März 2019
unter: (06826) 5202-0 oder info@wfg-saarpfalz.de

Weitere Informationen: www.wfg-saarpfalz.de



Wirtschaftsförderungsgesellschaft Saarpfalz mbH
Saarpfalz-Park 1, 66450 Bexbach
Telefon 06826 / 52 02-0, info@wfg-saarpfalz.de

Die Wirtschafts-
förderung

Die Kollekte ist bestimmt für die Arbeit der Kirchengemeinde.

Hinweis an unsere Gottesdienstbesucher: Wir bieten einen kostenlosen Fahrdienst zu den Gottesdiensten an, Anmeldung erbeten bis spätestens freitags, 11.00 Uhr, Pfarramt Limbach.

Termine der Kirchengruppen

Kirchenchor: dienstags, 20.00 Uhr, Theobald-Hock-Haus (THH)

Ev. Frauenbund Limbach: Mittwoch, 20.02., 15.00 Uhr, THH, mit Pfrin. Härtel zum Weltgebetstag

Ev. Frauenbund Altstadt: Freitag, 01.03., 16.00 Uhr, Martinskirche Altstadt, Weltgebetstag der Frauen - Slowenien - „Kommt, alles ist bereit!“

Presbyteriumssitzung: Donnerstag, 14.03., 19.30 Uhr, THH

Präparanden/innen: Freitag, 15.03., 16.00-17.30 Uhr, THH

Konfirmanden/innen: Termin wird noch festgelegt

Ansprechpartner Gemeindebezirk Limbach

Pfarramt 1: Pfarrerin Härtel, Tel. 80286

Kirchendienst: Dieter Hock, Tel. 89377

Theobald-Hock-Haus Limbach: Tel. 81131

Vermieter THH: Dieter Hock, Tel. 89377

Prot. KiTa „Pustebblume“ Limbach: Tel. 80788

Ev. Frauenbund: Ursula Schmidt, Beethovenstr. 18, Tel. 80125

Kirchenchor: Marianne Hoffeld, Tel. 89444

Ökum. Sozialstation Kirkel (für Limbach und Altstadt): Tel. 61660,

Rufbereitschaft: (0163) 6166060

Ansprechpartner Gemeindebezirk Altstadt

Pfarramt 2: Pfarrerin Ganster-Johnson, Tel. (06826) 2784

Kirchendienst: Volker Hennchen, Tel. 80261

Prot. Gemeindezentrum Altstadt: Tel. 89266

Vermieter GZ: Lucia Gartenhof-Vogl, Tel. 80232

Prot. KiTa „Himmelsgarten“ Altstadt: Tel. 80099

Ev. Frauenbund: Thea Bentz, Ortsstr. 51, Tel. 8393

Prot. Kirchengemeinde Kirkel-Neuhäusel

Protestantisches Pfarramt: Falk Hilsenbek, Goethestr. 7b, Tel. (06849) 264, www.protkirchekirkel.de, E-Mail: pfarramt@evkirchepfalz.de

Ev. Frauenbund: Helga Neuschwander, Im Ginkental 3, Tel. 6621

Ev. Kirchenchor: Toni Kobel, Neuhäuseler Str. 9, Tel. (06849) 6869

Ev. Jugend: Wolfram Wagner, Friedhofstr. 13, Tel. (06849) 978240

Ev. Posaunenchor: Matthias Schwarz, Eisenbahnstr. 14, Tel. 5569837

Kirchendienerin: Nathalie Hermann, Akazienweg 14, Tel. 600971,

Vertretung: Iris Peitz, Tel. 6373

Protestantische Kindertagesstätte, Triftstr. 8, Leiterin: Frau Schmidt,

Tel. 6116

Jochen-Klepper-Haus, Triftstraße 8, Tel. 6099278

Hausmeister Jochen-Klepper-Haus und Belegung Gemeindehaus:

Helmut Ulrich, Kaiserstr. 9, Tel. 9709714

Gemeindemittagstisch: Marion Kiefer, Tel. 91050, KiTa: Tel. 6116,

Uschi Wagner, Tel. 1432

Gottesdienst: Der Gottesdienst am 17. Februar findet um 10.00 Uhr im Jochen-Klepper-Haus statt und wird von Pfarrer Falk Hilsenbek gehalten.

Kinderguppe „Die Heinzelmännchen“: Die Gruppenstunde der Heinzelmännchen findet freitags von 16.30-18.00 Uhr im Jochen-Klepper-Haus statt. Programm: 15.02.: Vier-Sinne-Station, 22.02.: Pommes und Dips selbst gemacht, 08.03. Fahrt ins Blau

Fahrt ins „BLAU“ nach St. Ingbert - Am Freitag, 8. März, fahren die „Heinzelmännchen“ ins Schwimmbad „BLAU“ nach St. Ingbert. Zu der Fahrt ist eine Anmeldung erforderlich. Anmeldezettel liegen im Jochen-Klepper-Haus aus.

Gemeindemittagstisch: am Mittwoch um 12.30 Uhr im Jochen-Klepper-Haus. An- und Abmeldung telefonisch bis spätestens mittwochs um 9.00 Uhr bei Marion Kiefer, Tel. 91050.

Elterntreff für Babys und Kleinkinder in der Prot. KiTa „Der Wal-fisch“ - Die Treffen finden dienstags von 15.30 bis 17.00 Uhr im Turnraum der Prot. KiTa statt. Infos und Anmeldung bei Inka Schmidt, Tel. 9709722, oder Angela Schneider, Tel. (0178) 6529579.

Ökumenische Frauengruppe - Die ökumenische Frauengruppe trifft sich jeden vierten Donnerstag im Monat um 20.00 Uhr im **Jochen-Klepper-Haus in Kirkel-Neuhäusel**. Hierzu ist jede Frau, egal welchen Alters oder welcher Konfession, herzlich eingeladen. Sabine Grützner, Tel. (06849) 609968

Evangelischer Kirchenbauverein: Kontakt und Informationen bei Karl-Friedrich Strohmaier, 1. Vorsitzender, Zum Tauhügel 5, Tel. 6805, Bankverbindungen: Volksbank Saarpfalz, BLZ 59291200, Nr. 7700340206; Kreissparkasse Saarpfalz, BLZ 59450010, Nr. 1011322391

Ev. Kirchenchor - Unser Ev. Kirchenchor und der Kath. Kirchenchor Lautzkirchen bilden eine ökumenische Chorgemeinschaft mit gemeinsamen Proben und Auftritten. In geraden Wochen probt die Gemeinschaft dienstags um 20.00 Uhr im Jochen-Klepper-Haus; in ungeraden Wochen erfolgt von dort um 19.40 Uhr in Fahrgemeinschaften die Abfahrt zur Chorprobe in Lautzkirchen. Abweichungen von dieser Regelung und Chorferien werden in den „Kirkeler Nachrichten“ unter der Rubrik „Ortsteil Kirkel-Neuhäusel“ veröffentlicht.

Tanzkreis - Die Frauen des Tanzkreises treffen sich montags um 18.00 Uhr im Jochen-Klepper-Haus. Kontakt: Christel Hussong, Tel. (06849) 6362.

Handarbeitskreis: dienstags, vierzehntägig, um 14.00 Uhr im Jochen-Klepper-Haus, Kontakt: Gisela Herzog, Tel. 1260

Betreuungsgruppe für Menschen mit Demenz - Die Betreuungsgruppe der Ökumenischen Sozialstation Kirkel für Menschen mit

Demenz trifft sich jeden Montag von 14.00 bis 17.00 Uhr im Jochen-Klepper-Haus. Die Gruppe steht jederzeit interessierten Menschen offen. Nähere Informationen bei Frau Leibrock, Tel. 6651.

Evangelischer Posaunenchor - Liebe Chormitglieder! Am heutigen Freitag, 15. Februar, findet um 18.00 Uhr die nächste Probe im Jochen-Klepper-Haus statt.

Am kommenden Sonntag, 17. Februar, gestalten wir den Gottesdienst musikalisch. Wir treffen uns um 9.30 Uhr im Jochen-Klepper-Haus.

Pfarrei Heilige Familie Blieskastel

Gottesdienstordnung vom 16.02. bis 27.02.

Sa., 16.02.	15.00 Uhr	Lautzkirchen, Bliestal-Klinik: Gottesdienst
	18.00 Uhr	Limbach: Wortgottesfeier
	18.00 Uhr	Niederwürzbach: Eucharistiefeier
So., 17.02.		6. Sonntag im Jahreskreis
	09.00 Uhr	Alschbach: Eucharistiefeier
	09.00 Uhr	Bierbach: Wortgottesfeier
	10.30 Uhr	Kirkel-Neuhäusel: Eucharistiefeier, Amt für Engelbert Paulus
	18.30 Uhr	Niederwürzbach, kath. Kirche: Taizé-Andacht
Mi., 20.02.	09.00 Uhr	Kirkel-Neuhäusel: Eucharistiefeier
Do., 21.02.	10.00 Uhr	Limbach, ASB-Seniorenzentrum: Wortgottesfeier
Sa., 23.02.	15.00 Uhr	Lautzkirchen, Bliestal-Klinik: Gottesdienst
	18.00 Uhr	Limbach: Wortgottesfeier
	18.00 Uhr	Niederwürzbach: Wortgottesfeier
So., 24.02.	09.00 Uhr	Bierbach: Eucharistiefeier
	10.30 Uhr	Lautzkirchen: Eucharistiefeier
Mi., 27.02.	09.00 Uhr	Kirkel-Neuhäusel: Eucharistiefeier

Weitere Informationen

kfd-Frauengemeinschaft Limbach-Altstadt - Die Frauentreffen sind jeden 2. und 4. Mittwoch im Monat um 15.00 Uhr im Bistro des ASB-Seniorenheims in Limbach. **Nächster Termin:** 27. Februar **Messdienergruppenstunden von St. Joseph und Christ König** - Die Messdiener von Kirkel und Limbach treffen sich am **1. Samstag im Monat** von 10.00 bis 11.00 Uhr in **Limbach**.

Chor Auftakt - Die Chorprobe findet jeweils donnerstags in **Limbach im Theobald-Hock-Haus** von 19.30 bis 21.00 Uhr statt. Wir freuen uns jederzeit auf neue Sänger und Sängerinnen!

Kontakt: Pfarrer-Peter-Straße 1, 66440 Blieskastel, Telefon (06842) 4628, Fax (06842) 52090, E-Mail: [Pfarramt.BLK.Heilige-Familie@bistum-speyer.de](mailto: Pfarramt.BLK.Heilige-Familie@bistum-speyer.de)

Öffnungszeiten: Mo. bis Fr., 9.00-12.00 Uhr, und Do., 15.00-17.00 Uhr

Pastoralteam: Pfarrer Eric Klein, Kaplan Pater Martin Urbanski, Pastoralreferent Steffen Glombitza, Pastoralreferentin Isabelle Blumberg, **Kontakt über Pfarrbüro Lautzkirchen.**

Kollekte - Am 16./17.02. sind die Kollekten für die **Caritas-Not- und Katastrophenhilfe** bestimmt. Alle übrigen Kollekten in den Gemeinden kommen der Pfarrei Heilige Familie Blieskastel zugute.

Aus der Gemeinde. . .



Fahrt des Heimat- und Verkehrsverein e. V.

nach Baden-Baden zur Ausstellung „Die Brücke“ im Burda-Museum - Freitag, 22. Februar - Die Brücke war eine expressionistische Künstlergruppe, die in Dresden von den vier Architekturstudenten Ernst Ludwig Kirchner, Fritz Bleyl, Erich Heckel und Karl Schmidt-Rottluff gegründet wurde und als ein Wegbereiter des deutschen Expressionismus gilt.

Die farbenfrohen Werke des Deutschen Expressionismus sind ein wichtiger Schwerpunkt der Sammlung Frieder Burda. Daher wird nach der Ausstellung zum „Blauen Reiter“ im Jahr 2009 nun auch der zweiten einflussreichen Künstlervereinigung des Expressionismus in Baden-Baden eine Schau gewidmet. Mit rund 120 Werken, darunter 50 hochkarätige Gemälde, vermittelt die Ausstellung einen Einblick in das Werk von Ernst Ludwig Kirchner, Erich Heckel, Karl Schmidt-Rottluff, Max Pechstein und Emil Nolde.

Die Ausstellung ist konzentriert auf die Jahre von der Gründung 1905 bis 1914, dem Jahr nach der Auflösung der Gruppe. Nach über zehn Jahren ist sie die erste umfassende Schau zur Brücke. Das Museum Frieder Burda zeigt neben vielen Leihgaben aus dem Brücke-Museum Berlin auch Werke der eigenen Sammlung sowie weiterer deutscher und internationaler Museen. Hervorzuheben sind auch die Leihgaben aus Privatbesitz, von denen einige seit etlichen Jahren nicht mehr öffentlich zu sehen waren.

Außer den Gemälden „Der Brücke“ ist auch das zur „traurigen Berühmtheit“ gewordene Bild von Banksy „Girl with balloon“ zu sehen. Es hat sich im Herbst 2018 bei einer Kunstauktion von Sotheby's durch einen im Rahmen verborgenen Schredder selbst zerstört. Nun heißt es „Love is in the Bin“ (Die Liebe ist im Eimer).

Programm: Nach Ankunft in Baden-Baden Freizeit Am frühen Nachmittag Fahrt zum Burda-Museum. Führung mit Audio-Guide durch die Ausstellung Auf der Rückfahrt Einkehr in einem pfälzischen Gasthof, wo wir den sicher interessanten Tag gemütlich abschließen.

Abfahrt:

08.30 Uhr, St. Ingbert, Rendez-vous-Platz (Busbahnhof)

08.45 Uhr, Kirkel, Ampel Kaiserstraße

09.00 Uhr, Limbach, Theobald-Hock-Platz
09.15 Uhr, Homburg, Altes Hallenbad (gegenüber Globus-Baumarkt)
- Achtung: wegen Baustelle evtl. Einstieg an der Straße
Preis/Leistungen: 55,00 Euro/Person (Busfahrt, Reiseleitung, Eintritt und Führung mit Audio-Guide)
Mindest-Teilnehmerzahl: 25
Anmeldung beim Heimat- und Verkehrsverein e. V., Rathaus Limbach, Zimmer 28, Tel. (06841) 8098-38/40 oder per E-Mail: d.hochlenert@kirkel.de. Bei Anmeldung bitte Vorauszahlung.
Heimat- und Verkehrsverein e. V. Kirkel, IBAN: DE85 5945 0010 1010 3550 61 - Betr. „Die Brücke“

Halbtagesfahrt

des Heimat- und Verkehrsvereins Kirkel e. V. nach Saarbrücken zur Ausstellung „Steinerne Macht“ im Historischen Museum - Mittwoch, 06. März 2019 - Die Kulturlandschaft in Lothringen, Luxemburg und im Saarland zeichnet sich durch einen reichhaltigen Bestand von mehr als 200 Burgen, Festungen und Schlössern aus. Das Historische Museum Saar fasst erstmals mit dieser Sonderausstellung die Forschungen zu diesen Anlagen in der Großregion SaarLorLux zusammen. Mit dem grenzüberschreitenden Projekt zeigt das Museum seine größte Sonderausstellung seit der Gründung 1985. In der Sonderausstellungshalle wird die Baugeschichte der Burgen, Festungen und Schlösser in der Großregion SaarLorLux von den ersten einfachen mittelalterlichen Burgen bis zur geplanten NS-Ordensburg an der Saarschleife dargestellt. Zu sehen sind Burgen von internationaler Bedeutung wie Vianden in Luxemburg oder Château de Malbrouck in Mandern (Lothringen). Von insgesamt vier ausgewählten, heute kaum noch erhaltenen Anlagen, wie Schloss La Fontaine in Luxemburg, Schloss Karlsberg oder Burg Alt-Montclair werden großformatige fotorealistische Computer-Rekonstruktionen gezeigt. Sie präsentieren die Anlagen teilsamt der Landschaft. Natürlich ist auch unsere Kirkeler Burg Teil dieser Ausstellung. Viele Objekte werden dort erstmals zu sehen sein, z. B. für Kirkel die älteste Kellereirechnung aus den Jahren 1434/35 oder den Fuß eines Kästchens aus der Burgkapelle.

Abfahrtsorte

13.30 Uhr: Limbach, Theobald-Hock-Platz

13.45 Uhr: Kirkel, Marktplatz, Wielandstraße

13.50 Uhr: Kirkel, Kaiserstraße, Ampel

Programm: Bei Ankunft in Saarbrücken Besuch der Ludwigskirche, kurzer Fußweg zum Schloss. Dort kleine Führung, anschließend Besuch der Ausstellung mit Führung.

Rückreise: Im Verlauf des späten Nachmittags

Preis/Leistung: 8,00 Euro/Person (Busfahrt, Reiseleitung, Eintritt und Führung) - mind. 25 Personen

Anmeldung: Heimat- und Verkehrsverein Kirkel e. V., Rathaus Limbach, Zimmer 28, Tel. (06841) 8098-38/40 oder per E-Mail: d.hochlenert@kirkel.de. Bei Anmeldung bitte Vorauszahlung.

Heimat- und Verkehrsverein e. V. Kirkel - IBAN: DE85 5945 0010 1010 3550 61, Betr. „Saarbrücken“

Ihre Feuerwehr informiert

Einsatz „TH-Baum auf Fahrbahn“

L 119, Höhe Abstäberhof, 10.02.2019, 21.00 Uhr - Am Sonntagabend wurde der Löschbezirk Kirkel-Neuhäusel gegen 21:00 Uhr aufgrund eines umgestürzten Baumes auf der L 119 zwischen Limbach und Kirkel-Neuhäusel alarmiert.

Vor Ort stellten die Einsatzkräfte einen ca. 12 m langen Baum auf der Fahrbahn der L 119 bzw. auf dem parallel verlaufenden Radweg fest. Nachdem der Baum von der Fahrbahn entfernt worden war, konnte die Fahrbahn wieder frei gegeben werden. Die Feuerwehr Kirkel war etwa 30 Minuten im Einsatz. (kd)

Einsatz „Brand Pkw“

Autobahn A8, Fahrtrichtung Pirmasens, zwischen AK Neunkirchen und AS Limbach

12.02.2019, 15.30 Uhr

Am Dienstagnachmittag wurden die Löschbezirke Limbach und Kirkel-Neuhäusel aufgrund eines brennenden Pkws auf die Autobahn A8 alarmiert.

Nach Ankunft an der gemeldeten Einsatzstelle konnte zunächst kein brennendes Fahrzeug angetroffen werden. Die Einsatzkräfte stellten schließlich an der Anschlussstelle Limbach, bzw. auf der angrenzenden Landstraße, ein defektes Fahrzeug fest. Dieses war zuvor aufgrund eines Motorschadens auf der Autobahn liegen geblieben und offensichtlich als „brennender Pkw“ gemeldet worden. Weitere Maßnahmen waren durch die Feuerwehr nicht erforderlich. Die Feuerwehr Kirkel war etwa 20 Minuten im Einsatz. (kd)

Einsatz „Unterstützung Rettungsdienst“

Wielandstraße, Kirkel-Neuhäusel

12.02.2019, 20.00 Uhr

Gegen 20.00 Uhr wurde der Löschbezirk Kirkel-Neuhäusel am Dienstagabend erneut alarmiert. Dieses Mal lautete das Alarmstichwort „Tür öffnen, Person in Wohnung“. Demnach war es einem Patienten in der Wielandstraße im Rahmen eines medizinischen Notfalls nicht möglich gewesen selbstständig die Wohnungstür zu öffnen. Bei Eintreffen an der Einsatzörtlichkeit hatte die betroffene Person es allerdings geschafft eigenständig die Wohnungstür zu erreichen

Praxis für Logopädie

LOGO-4 YOU Nicole Beck-Keller · Felix Gassmann
Staatlich anerkannte Logopäden

- alle Kassen - Termine nach Vereinbarung - kostenlose Parkplätze -

66539 NK-Furpach · Beim Wallratsroth 6 · Tel. 0 68 21 - 9 81 73 77

USCHI LOEW

FRISEURMEISTERIN

An der Sägemühle 11 · 66459 Limbach

Telefon 0 68 41 / 98 28 31

● Heimservice ●

Ihr Friseur mit der persönlichen Note!



Termine nach Vereinbarung!

und diese zu öffnen. Die Person konnte von den Feuerwehkräften auf ihrem Weg aus der Wohnung unterstützt und an den Rettungsdienst übergeben werden. Die Feuerwehr Kirkel war etwa 35 Minuten im Einsatz. (kd)

Fairer Handel in Kirkel

Alle interessierten Bürgerinnen und Bürger sind herzlich eingeladen am Mittwoch, 20.02.2019, 18.30 Uhr am Treffen der Steuerungsgruppe „Fairtrade - Gemeinde Kirkel“ teilzunehmen. Treffpunkt ist das Café im Wasgau Markt Kirkel-Neuhäusel.

ASB „Leibs Heisje“

Der **tägliche betreute Mittagstisch** in Leibs Heisje, Bekannte treffen, täglich die Wahl zwischen zwei Menüs, ein wenig meijen, Gymnastik, ein wenig Gehirnjogging lassen den Tag gut angehen und wie manche gerne sagen die „Küch dehemm bleibt sauber“. Die Entlastung nicht jeden Tag einkaufen und kochen zu müssen ist angenehm, nicht allein zu bleiben tut gut. Das Angebot soll das selbstständige Wohnen zu Hause unterstützen und begleiten. Wenn Sie Fragen haben rufen Sie uns gerne an, Tel. 06841-981413.

Essen auf Rädern wird täglich auch am Wochenende essfertig ausgeliefert. Fragen und Bestellung unter Tel. 01575-3191117.

„cafe sellemols“ Dienstag und Freitag von 14.00-17.00 Uhr bezeichnet eine soziale Betreuung für ältere Menschen. Mit einem abwechslungsreichen Programm werden die Teilnehmer angeregt mit Gymnastik und Konzentrationstraining, auch kreativen Betätigungen im Kontakt mit anderen die gemeinsame Zeit zu gestalten. Einmal im Monat gibt es donnerstags die Erlebnisgruppe für Senioren. Fragen sie im Heisje nach. Montag bis Freitag gibt es **Sprachunterricht für Flüchtlinge**, immer vormittags von 10.00-11.00 Uhr und Montag und Mittwoch von 15.00-16.00 Uhr wird gespielt und so Sprache vermittelt, auch die Hausaufgaben der Integrationskurse sind auf der Helferliste, die „Schüler“ zu unterstützen.

„**Boulen am Seniorenparcour**“ je nach Wetterlage sich bei trockenem Wetter in der frischen Luft zu bewegen macht Spaß - sie sind herzlich eingeladen. Bei ungünstiger Witterung gibt es Spiele in Leibs Heisje.

„**Strickcafé mit Helga und Ursula**“ Samstag, 16.02., von 15.00-17.00 Uhr Bringen Sie bitte Wolle und Nadeln mit, dann kann es losgehen.

„**Generationenfrühstück**“ in Leibs Heisje am Donnerstag, 21.02., von 9.30-11.30 Uhr. Anmeldung ist erforderlich. Unkostenbeitrag sind 6,00 Euro. Gesellschaft, ein Schwätzchen, Aktivitäten kennenlernen, gut informiert zu sein alles dies beinhaltet das gesunde Frühstück. Nadelfilzen von frühlingsfrischen Ideen, Dekorationen von kleinen Hasen, Blüten,

beim Nassfilzen gibt es den Vorschlag zu kleinen Taschen und Schmuck. Jeanine Büchy-Noll bietet in ihrem Workshop am Samstag, 09.03., von 10.00-14.00 Uhr eine Reihe hübscher Vorschläge, die Materialien können bei ihr erworben werden. Zum Nassfilzen bitte 2 Handtücher mitbringen. Teilnehmerbeitrag Erw. 7,20 Euro, Kind/Jugendl. 5,00 Euro.

Pfarrei Heilige Familie

Einladung zu folgendem Sitzungstermin: Gemeindeausschuss Kirkel/Limbach

Am Dienstag, 19. Februar 2019, 19.00 Uhr, treffen sich die Mitglieder des Gemeindeausschusses in der Kita in Limbach. Zu dieser öffentlichen Sitzung laden wir Sie herzlich ein.

Kleiderkammer

Die Kleiderkammer des Roten Kreuzes ist an diesem Samstag, 15. Februar 2019, geöffnet.

Von 10.00 bis 11.00 Uhr erfolgt im Alten Rathaus in der Goethestraße die Ausgabe und von 11.00 bis 12.00 Uhr die Annahme von Kleidung und Wäsche.

Es besteht weiterhin Bedarf an winterfester Ware in allen Größen, gerade auch für Kinder jeden Alters.

Die Öffnungen der Kleiderkammer finden in diesem Jahr in der Regel monatlich einmal statt. Sie werden in den Kirkeler Nachrichten und an der Eingangstür am Alten Rathaus angekündigt.

Bei einem ganz dringenden Zwischenbedarf kann eine Zugangsregelung vereinbart werden.

Josef Homberg

Skiclub Kirkel e. V.

Fahrt zum 5. Saarländischen Skischultag am Samstag, 09.03.2019, nach La Bresse, Vogesen - Der Skiclub Kirkel nimmt mit seiner DSV-Skischule am 5. Saarländischen Skischultag teil, der vom Saarländischen Bergsteiger- und Skiläuferbund e. V. in La Bresse (Vogesen) veranstaltet wird. Dies ist eine Kooperationsveranstaltung aller Skischulen des Saarlandes. Jedermann kann mitfahren, es ist keine Skiclub-Mitgliedschaft erforderlich.

Dies ist eine Veranstaltung für alle, die Spaß am Schnee haben, Skifahren, Wandern und Après-Ski. Die Skikurse aller Leistungsklassen sind für die Teilnehmer an diesem Tag kostenlos, Ski-Alpin, Ski-Guiding, Snowboard, Freeride-Schnupperkurs, Nacht-Skilauf. Der Skitest ist für alle Teilnehmer kostenlos.

Anwesend sind die Firma Intersport Stiwi und Sport-Matz, verantwortlich für den Skitest. Skiwaxse Lehmann veranstaltet einen Skiservice-Workshop.

Für das leibliche Wohl ist bestens gesorgt. (Rostwürste, Gulaschsuppe, Glühwein, Jägertee, Schnäpse, Longdrinks, Bier) und verschiedene Getränke.

Live-Auftritt der Band „Lyoner Rock“. Diese rockt unseren Skischultag. SR 1 DJ Eric Dessloch führt durchs Programm und ist live als DJ mit dabei. In den Pausen findet ein musikalisches Rahmenprogramm mit DJ Eric Dessloch von SR 1 Europawelle Saar sowie einer Lightshow statt. Beginn der Veranstaltung in La Bresse, Skigebiet „Le Slalom“, 13.00 Uhr, Skikurse ab 14.30 Uhr, Meldeschluss: Montag, 04. März 2019 Absage der Veranstaltung bei Schneemangel. Dienstag, 05. März 2019, Abfahrt: Burghalle Kirkel, Unnerweg 5, 08.00 Uhr mit Gassert-Reisen, Rückfahrt: La Bresse, 22.30 Uhr

Preise: Bus-Preis: 25,00 Euro, Skipässe: 13,00 bis 21,45 Euro „Nachtskilauf“, Erwachsene inkl. Keycard: 33,00,- Euro, Jugendliche, Studenten bis 24 Jahre: 32,00 Euro, Kinder von 5 bis 12 Jahre: 28,00 Euro
Zahlung: 25,00 Euro Reisebuspreis auf unser Skiclubkonto Kirkel, Volksbank Saarpfalz

IBAN: DE02 5929 1200 7704 9802 00, BIC: GENODE51BEX

Es gelten die Reisebedingungen des Skiclub Kirkel.

Der Skiclub Kirkel nimmt mit 7 Skilehrkräften der DSV-Skischule Kirkel teil. Der Skiclub Kirkel ist vor Ort in La Bresse für die Kaltgetränke zuständig ab 13.00 Uhr.

Wer noch helfen könnte, melde sich bitte beim 1. Vorsitzenden des Skiclub Kirkel.

Anmeldung an: Schäfer Frank, 1. Vorstand Skiclub Kirkel, Tel. (06372) 4577, oder Handy: (0177) 7266766, E-Mail: praesi50@aol.com oder <http://www.sckirkel.de/online-Anm.htm>

KG Burgnarren

Gala-Prunksitzung - Wir freuen uns über eine ausverkaufte Gala-Prunksitzung!

Viele Helfer haben seit Sonntag in der Halle gearbeitet, um eine große Bühne aufzubauen und die Sporthalle für unsere Gäste in eine sehr schön geschmückte „Narhalla“ zu verwandeln.

Wie immer ist auch gut für das leibliche Wohl gesorgt, mit einer großen Auswahl an Getränken und diversen Speiseangebote. Nach dem Programm öffnet die Bar. Ein Team vom Skiclub (herzlichen Dank dafür!) steht dann bereit, um sie mit allerlei Mixgetränken und spritzige Getränken zu verwöhnen.

Wir wünschen unseren Gästen einen entspannten Abend mit viel Spaß, dass jeder für ein paar Stunden den Alltag hinter sich lassen kann.

Wir tun dazu unser Bestes und freuen uns darauf.

Alle Hopp

Versehentlich wurde vom Verlag in der Vorwoche der falsche Text abgedruckt. Wir bitten um Entschuldigung.

Kinderpreismaskenball der KG Burgnarren - 24.02., Beginn 14.30 Uhr, Einlass: 13.00 Uhr, Burghalle Kirkel, Kinder 2,- Euro, Erwachsene 3,50 Euro.

Am 24.02.2019 lädt unser Kinderprinzenpaar in die Burghalle Kirkel ein! Unter dem Motto „große Welt der Spielzeuge“ wollen wir mit euch zusammen einen tollen Nachmittag verbringen und so richtig ausgelassen Faasenacht feiern. Neben den Marsch- und Schautänzen unserer drei Jugendgarden sowie Mariechen hat das Kifa-Team wieder ein tolles Mitmach-Programm mit vielen Spielen für euch vorbereitet. Also rein in eure Faasennachts-Kostüme, zeigt uns beim großen Prämierungslauf eure tollen Ideen zum Thema „Wo es Ritttern einst gefiel“ und gewinnt wie immer tolle Preise. Wir Burgnarren freuen uns auf euch!

Im Rahmen des Projekts „7 aus 14“ (ein Projekt des Ministeriums für Soziales, Gesundheit, Frauen und Familie zur Prävention von Alkoholmissbrauch bei Jugendlichen) wird bei all unseren Veranstaltungen strengstens auf die Einhaltung der Jugendschutzbestimmungen geachtet.

Bürgerstürmung der KG Burgnarren

28.02.: 17.00 Uhr, Burg Kirkel Eintritt frei

Rathaussturm kann jeder - in Kirkel wird die Burg gestürmt!

In Zusammenarbeit mit dem Förderverein Kirkeler Burg haben wir Burgnarren auch in diesem Jahr wieder ein tolles Spektakel auf der Burg vorbereitet. Ziel ist natürlich die Eroberung der Burg und die Inhaftnahme des Burgherrn (Ortsvorsteher). Mit Stimmungsmusik, Essen und Getränken wollen wir mit euch die Eroberung der Burg und somit die Machtübernahme durch uns Narren feiern.

Der Eintritt ist frei!

Jugenddisco der KG Burgnarren - Hallo, ihr Mädels und Jungs,

Alter 10-16 Jahre, kommt am Samstag, 02.03., 17.00-21.00 Uhr ins Jochen-Klepper-Haus Kirkel (Eintritt 1,50 Euro)

Tanzen, Spaß haben und mit deinen Freunden ausgelassen Faasenacht feiern - ganz ohne deine Eltern! Das kannst du am Faschachtsamstag in unserer Jugenddisco im Jochen-Klepper-Haus in Kirkel. Von 17.00 bis 21.00 Uhr erwartet euch ein tolles Programm mit lustigen Spielen und fetziger Musik von unserem DJ.

Der Eintritt beträgt 1,50 Euro, dazu erwarten euch leckere alkoholfreie Getränke. Wir freuen uns auf euch!

Im Rahmen des Projekts „7 aus 14“ (ein Projekt des Ministeriums für Soziales, Gesundheit, Frauen und Familie zur Prävention von Alkoholmissbrauch bei Jugendlichen) wird bei all unseren Veranstaltungen strengstens auf die Einhaltung der Jugendschutzbestimmungen geachtet.

Vorstand Irmgard Waidner

BUND-Ortsgruppe Altstadt-Kirkel-Limbach

Unser nächster **monatlicher Stammtisch** findet am Freitag, 22.02., ab 20.00 Uhr im **DRK-Heim** (Nebengebäude des Feuerwehrgerätehauses) in der Eisenbahnstraße 13 in Kirkel-Neuhäusel statt. Als Tagesordnungspunkte sind für diesen Abend vorgesehen: Vorstellung bzw. Besprechung unserer abgeschlossenen, laufenden und kommenden Aktivitäten (Exkursionen, Limbacher Sanddüne, Neuhäuseler Arm, BUND-Generalversammlung 2019, Stunde der Wintervögel, Ausflüge und sonstige Veranstaltungen) und Verschiedenes. Alle Interessenten sind herzlich zu diesem Stammtisch eingeladen. G. Niklas

Oldtimerfreunde Kirkel-Limbach

Anmeldung zur Oldtimerbustour nach Franken - Der Preis pro Person für das Komplettpaket beträgt 290,00 Euro. Der Einzelzimmerzuschlag beträgt nur 10,00 Euro pro Nacht.

Wie bereits berichtet, konnten wir Manfred Wentz gewinnen, für uns, die Oldtimerfreunde, eine 4-tägige Busfahrt in das schöne Frankenland zu organisieren.

Eine Initiative der Oldtimerfreunde, um die gute Gemeinschaft, das Wirgefühl zu stärken.

Geboten werden 3 Übernachtungen in einem sehr schönen Hotel mit Frühstücksbuffet und Halbpension, also dem Abendessen.

Weiterhin selbstverständlich das traditionelle Busfrühstück, so ca. 1 bis 1,5 Std nach der morgendlichen Abfahrt.

Weitere Programmpunkte sind Besuch der Festspielstadt Bayreuth, Besuch des Opernhauses, der Burg Rabenstein und der Pottensteinhöhlen. Eine der vielen Brauereien zu besichtigen ist ebenso eine Pflicht wie Shoppen in Bayreuth; und als Extraschmankerl bieten wir noch ein Mittagessen in Bayreuth und ein Mittagessen in der fränkischen Schweiz (im Reisepreis enthalten) an.

1 oder 2 Stadtführungen sind bei Manfred unerlässlich und dazu bietet sich die Rast auf der Heimfahrt in Seligenstadt, der Stadt mit der größten Fachwerkansammlung in Deutschland förmlich an. Insgesamt sicherlich ein interessantes, kurzweiliges Programm mit geschichtlichen, kulturellen und gesellschaftlichen Höhepunkten.

Der Termin steht fest, es geht los am 30. Mai 2019 und die Rückkehr ist am 02. Juni 2019.

Anmeldeschluss ist Ende März oder wenn unsere 45 Busplätze ausgebucht sind.

Anmeldung bei Manfred Wentz, Tel. (06849) 6739 oder bei Jörg Erbeling, Tel. (0160) 92214013.

Die Anmeldung ist verbindlich mit einer Anzahlung von 100,00 Euro Nenngeld pro Person.

Der Rest ist bis Ende April zu begleichen.

Konto bei der Volks- und Raiffeisenbank Saarpfalz, Oldtimerfreunde, Jörg Erbeling, Stichwort Franken, IBAN: DE 18 5929 1200 2320 4940 04

PS: Auch Nichtmitglieder können an dieser Fahrt ohne Zuschlag teilnehmen, um uns, die Oldtimerfreunde, mit unserer guten Gemeinschaft näher kennenzulernen.

Einladung zur Mitgliederversammlung

Termin: 22.03., 18.30 Uhr, Landhaus am kleinen Sägeweiher, Limbach (Oldtimerklausur)

Tagesordnung: Eröffnung, Begrüßung, Feststellen der Beschlussfähigkeit, Totengedenken, Berichte (Vorstand, Schatzmeister, Kassenprüfer, Technischer Leiter, Leiter Abteilung Traktor, Leiter Abteilung Auto, Hallenwart, EDV-Verantwortlicher), Stellungnahme zu den Berichten, Wahl von Versammlungsleiter und Wahlausschuss, Entlastung des Vorstands, Neuwahlen, Vorsitzender, stellvertretender Vorsitzender, Schatzmeister, technischer Leiter, Schriftführer, Wirtschaftswart, Platz-, Haus- und Gerätewart, Abteilungsleiter Traktor, Abteilungsleiter Auto, Jugendwart, Pressewart, Beisitzer

für den Vorstand, Revisor 1, Schiedsgericht 1, 2 und 3, EDV-Beauftragter, Info zu zukünftigen Oldtimerfesten, Termine und Aktivitäten, Anträge und Verschiedenes
Das Protokoll der letzten Mitgliederversammlung liegt als Kopie aus. Anträge sind bis zum 10.3.2019 beim 1. Vorsitzenden einzureichen. Im Anschluss gibt es einen kleinen Imbiss!

Aus den Ortsteilen. . .



Ortsteil **Altstadt**



Feuerwehr Kirkel - Löschbezirk Altstadt

Aktive Wehr: nächste Termine

Fr., 15.02., 18.30 Uhr: Modulausbildung Gerätekunde (7-9)

Fr., 22.02., 18.30 Uhr: Modulausbildung Gerätekunde (10-12)

Jugendfeuerwehr:

Fr., 22.02., 17.45 Uhr: Sprechfunk

In den Winterferien (25.02. bis 05.03.2019) finden keine Übungen der JFW statt.

Geflügelzuchtverein Altstadt 1929 e. V.

Der Geflügelzuchtverein Altstadt 1929 e. V. lädt zu seiner ordentlichen Mitgliederversammlung gem. § 10 (2) unserer Vereinsatzung zum 24.02.2019 ein. Wir treffen uns im Vereinshaus des Geflügelzuchtvereins in Altstadt, Am Sportplatz 7. Der Beginn ist auf 15.00 Uhr festgelegt. Wünsche und Anträge zur Tagesordnung sind bis zum 14. Februar 2019 der Vorstandschaft schriftlich vorzulegen. Nach der Versammlung gemütliches Beisammensein. Es sind folgende Punkte vorgesehen:

Tagesordnung:

01. Begrüßung und Eröffnung der Versammlung
 02. Feststellung der ordnungsgemäßen Einladung
 03. Genehmigung der Tagesordnung und des Protokolls der letzten MV
 04. Totenehrung
 05. Bericht des Vorstandes für die Zeit nach der letzten Generalversammlung
 - a) 1. Vorsitzende/Aussprache
 - b) Zuchtwart Hühner/Aussprache
 - c) Zuchtwart Tauben/Aussprache
 - d) Zuchtwart Ziergeflügel/Aussprache
 - e) Jugendobmann/Aussprache
 06. Bericht des Kassierers
 07. Bericht der Kassenprüfer
 08. Entlastung des Vorstandes
 09. Neuwahlen: a) 2. Vorsitzende/r, b) Kassierer/in, c) Zuchtwart Tauben, d) Zuchtwart Ziergeflügel, e) Ersatz Kassenprüfer, 11. Rückerstattung der Ausstellungskosten, 12. Impftermine, 13. Neue Versicherung, 14. Veranstaltungen im Jahr 2019, 15. Verschiedenes, Wünsche und Anträge
- Für die Vorstandschaft: Petra Müller, 1. Vorsitzende
Der Geflügelzuchtverein Altstadt e. V. 1929 wünscht seinen Mitgliedern alles Gute, viel Gesundheit und eine gute Zucht für das Jahr 2019.

SV Altstadt

Kaminabende: Am kommenden Freitag, 15.02., findet der nächste Kaminabend statt. Die Sitzplätze werden um 20.00 Uhr eingenommen.

PBC Joker 89 Altstadt

Unsere 3. Mannschaft sicherte sich mit einem 4:4 Unentschieden gegen den Tabellenführer aus Brotdorf den zweiten Tabellenplatz in der Verbandsliga.

Die 4. Mannschaft fuhr aus Landsweiler leider ohne Punkte mit einer 2:6-Niederlage im Gepäck wieder nach Hause. Damit dürfte der Abstieg aus der Landesliga leider nicht mehr zu verhindern sein.

Das kommende Wochenende steht wieder ganz im Zeichen unserer überregional spielenden Mannschaften: Die 1. Mannschaft spielt ihr letztes Heimspielwochenende dieser Saison. Am Samstag geht es um 14.00 Uhr gegen den BSV Dachau 2 und am Sonntag sind um 11.00 Uhr die Spieler des PBC Bad Saulgau zu Gast.

Unsere 2. Mannschaft spielt in der Regionalliga zwar auswärts, aber dennoch heimatnah. Am Samstag um 14.00 Uhr in Brotdorf und am Sonntag um 11.00 Uhr ebenfalls im Saarland gegen den 1. BC Saarbrücken.

TV Altstadt e. V.

www.tv-altstadt.de

Der TV Altstadt im Faschingsfieber! Bald ist es so weit! Fasching steht vor der Tür und ihr könnt mit uns zusammen feiern! Kommt doch einfach am Faschingsdienstag, 05.03., in die Hugo-Strobel-Halle nach Altstadt. Beginn ist um 14.30 Uhr nach dem Umzug durch die Ortstraße in Altstadt. DJ Hossa sorgt für Musik und ordentlich Stimmung!

... über 50 Jahre

G. Jahnke & Söhne

GmbH

Bauunternehmung ♦ Stuckateur

Turmstraße 30 • Altstadt

Tel. (0 68 41) 85 45 oder 9 59 68 72

Meisterbetrieb für sämtliche

- ✓ Maurer-, Beton-, Pflasterarbeiten
- ✓ Vollwärmeschutz
- ✓ Fließestrich
- ✓ Gipsstuckrockenausbau
- ✓ Malerarbeiten



KARWAT
Injektionstechnik

Seit 1962

A. KARWAT & S. GmbH
Rehgrabenstr. 1
66125 Saarbrücken

FEUCHTE NASSE Wände?

RISSE im Haus?

- Rissverpressung
- Abdichtung von Kellern und Balkonen

- Verankern, Verfüllen, Verstärken
- Setzungs-Schadensbeseitigung
- Beton- und Mauerwerksanierung

☎ 0 68 97 - 95 28 30 www.rissverpressung.de

RIEMANN'S ÖKOÄPFELVERKAUF

Äpfel & Birnen direkt vom Erzeuger aus dem Alten Land
aus der Umstellung auf den Ökologischen Demeter-Landbau



Verkauf am Donnerstag, dem 21.02.2019

Elstar	9,5 kg = 18,- € + 6 kg = 11,- €
Jonagored, Braeburn, Topaz, Boskoop, Gala, Fuji... 10 kg = 18,- € + 6 kg = 11,- €	
Birnen	2,5 kg = 5,- €
Heidekartoffeln: Belana	12,5 kg = 9,- €

08.35 Uhr	Kirkel - Festplatz
08.55 Uhr	Limbach - Festplatz
09.15 Uhr	Altstadt - Feuerwehr

Öko-Obstbau Riemann, 21635 Jork, ☎ 04162/5291

Nächster Verkauf am 21. März 2019

Das Rahmenprogramm für die Kleinsten steht auch schon, also lasst euch überraschen!

Eintritt: 1,50 Euro, Kinder unter 1 m Körpergröße sind frei. Karten gibt es an der Tageskasse.

Gesamtvorstandssitzung am 14.02. - Wir laden alle Mitglieder des Gesamtvorstandes zur Sitzung am 14.02. um 20.00 Uhr ins Feuerwehrgerätehaus ein. Eine persönliche Einladung erfolgt separat. Über euer Erscheinen freuen wir uns und bitten um Absage, falls ihr verhindert seid.

Mitgliederversammlung - Bitte merkt euch den Termin am Freitag, 29.03., um 19.00 Uhr vor. Weitere Einzelheiten werden in Kürze veröffentlicht.

Ortsteil

Kirkel-Neuhäusel



Feuerwehr Kirkel - Löschbezirk Kirkel-Neuhäusel

Aktive Wehr: nächste Termine

Fr., 15.02.: 18.30 Uhr, Rettung aus Aufzugsanlagen, Wandhydranten

Mo., 18.02.: 18.30 Uhr, Dienstbesprechung

Fr., 22.02.: 18.30 Uhr, Rechtsgrundlagen

Jugendfeuerwehr: nächste Termine

Mi., 20.02.: 17.30 Uhr, Sport

In den Winterferien (25.02. bis 05.03.2019) finden keine Übungen der JFW statt.

SPD Kirkel-Neuhäusel

Heringssessen - Der SPD-Ortsverein lädt Mitglieder und Freunde der Partei aus allen Ortsteilen zum Heringssessen für Freitag, 08. März, 18.00 Uhr, ins Sängerkloster in der Hirschbergstraße ein. Die

Zubereitung der Heringe haben freundlicherweise die Frauen der AsF übernommen. Aus organisatorischen Gründen bittet der Vorstand um telefonische Anmeldung bis spätestens Montag, 04. März (Rosenmontag).
Anmeldungen nehmen Hans-Peter Schmitt, Tel. (06849) 721, und Sonja Felden, Tel. (06849) 6250, entgegen. Der Vorstand freut sich auf eine rege Beteiligung.

Fasernacht bei der Feuerwehr XXL

2019 erneut in der großen Fahrzeughalle! Der Förderverein der Freiwilligen Feuerwehr Kirkel, Löschbezirk Kirkel-Neuhäusel e. V. lädt auch dieses Jahr an Faschingsamstag, 02.03., ab 19.11 Uhr zur „Fasernacht bei der Feuerwehr“ ein.
Dieses Jahr erneut mit der Ergänzung „XXL“ - Gefeiert wird in der großen Halle - mehr Platz, mehr Tanz, mehr Spaß! Der Eintritt ist wie immer frei!

In der närrisch geschmückten Fahrzeughalle bieten wir Live-Musik, gezapftes Bier, weitere Getränke, Essen sowie eine Cocktailbar mit selbstgemachten Cocktails, Longdrinks und Shots.

Sämtliche Einnahmen gehen zugunsten des Fördervereins, mit denen dieser die freiwilligen Helferinnen und Helfer bei ihrer gefährlichen Arbeit unterstützt, indem er die von der Gemeinde gestellte technische Ausrüstung sinnvoll und effektiv ergänzt und im Sinne eines möglichst idealen Einsatzablaufes optimiert. Auf diese Weise versucht der Förderverein dazu beizutragen, Gefährdungen der Feuerwehrangehörigen zu entschärfen oder ganz zu vermeiden und schnelle Hilfe für unsere von einem Einsatz betroffenen Mitbürger zu ermöglichen.

Wir freuen uns auf euch! Alle Hopp - die Feierwehr steht Kopp!

VHS Kirkel

Canada, British Columbia zwischen Pazifik und Rocky Mountains
- Mit einem Dia-Vortrag von Eberhard Kühler wird am Freitag, 15. Februar 2019, ab 19.00 Uhr die Vortragsreihe der Kreisvolkshochschule im Sängenheim in Kirkel fortgeführt.

Kanada ist nach Russland die zweitgrößte Nation der Welt. Die westlichste Provinz, British Columbia, am Pazifik beeindruckt mit einer traumhaft schönen Natur. Dunkle Nadelwälder, smaragdgrüne Bergseen und die wilden Gebirgszüge der Rocky-Mountains bilden eine unvergleichbare Naturkulisse. Diesen Naturschönheiten steht die Tierwelt nicht nach. Bären, Wapiti Hirsche und Bison Herden leben in den unterschiedlichen Landschaftsformen. Vom Goldrausch 1862 geprägte historische Orte gewähren Einblick in die damalige Lebensart der Menschen.

Die größte Stadt Vancouver beeindruckt mit einer interessanten Mischung aus Altstadt, China Town und Moderne. Eindrücke quer durch diese Provinz vermittelt dieser Vortrag in Überblendtechnik.
Beginn: 19.00 Uhr, im Sängenheim des MGV Kirkel, in Kirkel-Neuhäusel, Hirschbergstraße 30.

Die Organisation dieser Veranstaltungsreihe liegt bei Willi Habermann, Tel. (06841) 89196.
Der Eintritt ist kostenlos.

MGV 1848 Kirkel e. V.

Singen tut gut! Singen macht Spaß! Zu den Proben laden wir alle Sängerinnen und Sänger ein, sowie alle neu Interessierten mit Spaß an Chormusik. Die Probe des Männerchores findet am Montag um 20.00 Uhr im Sängenheim, Hirschbergstraße, statt. Der gemischte Chor 1 klang probt am Mittwoch ab 20.00 Uhr. Diese Singstunde ist Projektchorprobe für den gemeinsamen Auftritt verschiedener Chöre in Bexbach im Blumengarten am 25. Mai.
Herzlich willkommen zum Mitsingen!

TV 03 Kirkel

Im zweiten Quartal starten gleich zwei Kurse:

1. Präventives Rückentraining nach Pilates:
Wirbelsäulengymnastik mit höchster Effektivität und Verbesserung der Haltungsstabilität. Power und Ausdauer für einen gesunden Rücken mit Jacaranda, Pilatesrolle und -ball, Thera- und Miniband, Blackrolls und Halbrolle und der Entspannungs- und Rückenexpertin Petra Schreiber-Benoit.
Beginn: Di., 02.04.2019 um 9.30 Uhr in der Burghalle. Die 10 Termine à 60 min kosten 99,- Euro, wobei der Kurs von den Krankenkassen bis zu 80 % bezuschusst wird. Bitte Matte und Handtuch mitbringen.

2. Progressive Muskelentspannung nach Jacobsen:
Muskelanspannungen werden als solche wahrgenommen und dann aktiv gelöst. Auf diese Entspannung reagiert der Organismus körperlich, emotional und kognitiv. Auftanken statt ausbrennen und Ausgeglichenheit und Ruhe erfahren mit Entspannungs- und Rückenexpertin Petra Schreiber-Benoit.
Beginn: Di., 02.04., um 10.30 Uhr in der Burghalle. Die 10 Termine à 60 min kosten 99,- Euro, wobei der Kurs von den Krankenkassen bis zu 80 % bezuschusst wird. Bitte Matte und Handtuch mitbringen.

Nach den Sommerferien ist ein weiterer „World Jumping Trampoline-Kurs“ geplant. Wie vor zwei Jahren wird er von Corinna Staut geleitet. Näheres zu einem späteren Zeitpunkt hier an dieser Stelle.
Weitere Infos und Anmeldung für die Kurse bei Ute Faltlhauser, Tel. (06849) 224317

Natürlich gibt es noch unsere ständigen Gruppen für Erwachsene:

Step-Aerobic montags zwischen 19.00 und 20.30 Uhr:

Michaela Sattler - für tanzbegeisterte Frauen jeden Alters

Fit in die Woche montags zwischen 20.30 und 22.00 Uhr:

Thomas Fey - für Frauen und Männer jeden Alters

„50“ plus donnerstags zwischen 18.30 und 20.00 Uhr:

Rosel Henrichs - für Frauen ab etwa 60 Jahren

Fit ins Wochenende freitags zwischen 19.15 und 20.15 Uhr:

Dorothee Lahl und Ute Faltlhauser - für Frauen jeden Alters

Jedermann freitags zwischen 20.30 Uhr und 22.00 Uhr:

Dorothee Lahl - für jedermann und -frau

Infos bei Ute Faltlhauser, Tel. (06849) 224317.

„Burgschützen“ Kirkel e. V.

Wettkampftag für unsere Luftpistolenschützen - Nach dem bisherigen durchwachsenen Saisonverlauf hatten sich die Luftpistolenschützen der Burgschützen für den nächsten Wettkampf nach den Siegen in den letzten Begegnungen Punkte erträumt. Im Auswärtswettkampf in Rohrbach hat es leider eine herbe Niederlage gegeben.

Hier nun die Ergebnisse im Einzelnen:

Luftpistole: Wettkampf gegen Rohrbach:

Rohrbach I - Kirkel I 1382:1316 Ringe

Es schossen: Hans-Peter Müller 349; Matthias Hilker 340; Lucas Fuchs 316 sowie Christian Adolph mit 311 Ringen.

Unsere Mannschaft bleibt nach dieser Niederlage weiterhin auf dem vierten Tabellenplatz in der Kreisklasse.

Allen unseren Schützen wünschen wir für die nächsten Wettkämpfe viel Erfolg und natürlich „Gut Schuss“!

M. Schwarz

Vortrags- und Gesprächsabend:

„Respektloses Verhalten und unangemessene Äußerungen von Kindern“

Unter dem Titel: „Respektloses Verhalten und unangemessene Äußerungen von Kindern“ lädt die Katholische Erwachsenenbildung Saarpfalz (KEB) am Dienstag, 19. Februar, um 19.00 Uhr zu einem Vortrags- und Gesprächsabend in die Kath. Kita (Triftstraße 9a) nach Kirkel-Neuhäusel ein. Referentin ist Triple-P-Trainerin Martina Fischer-Pietzsch.

Viele Kinder strapazieren mit unangemessenen Äußerungen und respektlosem oder aggressivem Verhalten die Nerven ihrer Eltern. Wenn solches nicht nur ausgesessen oder ignoriert werden sollte, müssen die Ursachen genauer angeschaut werden. Daraus leiten sich für alle Beteiligten (Kinder, Eltern, Lehrer, Erzieher usw.) Möglichkeiten ab, um im Umgang damit aktiv zu agieren. Die Referentin informiert über die Gründe dieses Verhaltens und gibt Anregungen zum Umgang damit.

Ortsteil

Limbach



Der Ortsvorsteher informiert

Zwischenbemerkung - Ärgerlich! Schon wieder Fehler im Bericht entdeckt. Ohne Durchsicht abgegeben. Und dann all das, was im Alltagsstress liegenbleibt oder liegengeblieben ist. Etliche gute Vorsätze - noch immer nicht angegangen. Und keine Chance zu delegieren. Der Kalender zugenagelt von Terminen. Zu wenig Zeit, sich ausreichend mit anderen verständigen. Ganz zu schweigen von dem, was einem sonst noch so begegnet: Sachbearbeiter wegen Krankmeldung mal wieder nicht erreichbar; eine Behörde schaltet scheinbar auf stur; Kopfschütteln über seltsame Zurufe auf der Straße oder in Gremiensitzungen oder von Bekannten verbreitete dumm-dreiste Hetzkommentare; schreckliche Schlagzeilen und Tagesmeldungen usw. usw. Wie auch immer, das sind keine einsamen Erfahrungen! Vielen geht es so oder so ähnlich. Ändern auf einen Schlag lässt sich das wahrscheinlich nicht. Einzig hilfreich: Gelassenheit. Und gegen Stress helfen - kleine Pausen. Neben die Spur treten und einen Kaffee trinken oder abends ein Gläschen Wein. Im Dorf gibt es ja etliche Möglichkeiten dazu. Den Kopf heben und mal um sich schauen. Gelassenheit, mehr Gelassenheit. Ach ja, das wünsch ich mir. Und Ihnen.

Ihr Ortsvorsteher Max Limbacher.

E-Mail: ov.limbach@online.ms

Feuerwehr Kirkel - Löschbezirk Limbach

Aktive Wehr: nächste Termine

Fr., 15.02.: 18.30 Uhr, Modulausbildung Gerätekunde (7-9)

Fr., 22.02.: 18.30 Uhr, Modulausbildung Gerätekunde (10-12)

Jugendfeuerwehr: nächste Termine

Mi., 20.02.: 18.00 Uhr, theoretischer Unterricht

In den Winterferien (25.02. bis 05.03.2019) finden keine Übungen der JFW statt.

Aktuelles aus der Gemeindebücherei in Limbach

und der Protestantischen Kindertagesstätte „Pustebume“

Unter dem Motto „**Ich bin Bib**(bibliotheks)fit“ - der Bibliotheksführerschein für Kindergartenkinder, ist in der Gemeindebücherei in Limbach die Aktion zur frühen Leseförderung gestartet.

Insgesamt 16 Vorschulkinder aus der Protestantischen Kindertagesstätte „Pustebume“ werden in den nächsten Wochen in die Welt der Bücher eingeführt. Dabei lernen sie die Ausleihmöglichkeiten von Medien zur Unterhaltung und Information kennen, erleben, dass die Bücherei vielfältige Angebote hat, ein interessanter Aufenthaltsort ist und das Lesen Spaß macht. Wenn die Kinder eingeschult werden, haben sie bereits den frühen Umgang mit Büchern geübt und die Bücherei kennengelernt.

Bei insgesamt 4 Besuchen lernen die Kinder:

1. aussuchen und ausleihen
2. vorlesen, zuhören und ausmalen
3. erzählen und wissen
4. die Ordnung in der Bücherei (Was gibt es, wo steht es?)

Zum Abschluss erhält jedes Kind einen „Bibliotheksführerschein“, in dem ihnen bestätigt wird, dass sie die Bücherei kennen gelernt haben und selbständig nutzen können.

Viel Spaß bei „bibbit“ wünscht die Gemeindebücherei in Limbach

KITA Pustebume

Am Sonntag, 10.03., findet ab 14.00 Uhr der Secondhandbasar der Kindertagesstätte Pustebume statt. Angeboten werden Kinderartikel. Der Erlös aus dem Verkauf kommt der Kindertagesstätte „Pustebume“ zu Gute. Große Artikel können Sie an unsere Info-Wand zum Verkauf anbieten oder Kaufgesuche abgeben. Für Fragen stehen wir Ihnen unter den Nummern (06841) 8179791, (06841) 8179369 und (06841) 809657 gern zur Verfügung.

Rentner- und Pensionärsverein Limbach „Unter Linden“

„Limbach lacht zur Faasnacht!“ Wie, es knackt schon im Gelenk? Un es Wetter war früher auch besser? Han die Flemm! Ach, was soll's: Am 26.2. wird's heftig! Nix wie hin! Dann veranstalten wir unsere alljährliche Kappesitzung mit verquere Beiträäch, Faasekiechelcher, heilig - was fier e Schdimmung! und manch eine Überraschung. Un mir singe aach, versuche's wennschdens. Nicht vergessen: Um 15.11 Uhr im Sportheim steigt die Sause. Alltagskleidung ist nicht gern gesehen. Deshalb bitte unbedingt verkleiden!

MGV 1875 Limbach

Bericht zur Jahreshauptversammlung vom 10.2.2019 - Pünktlich um 16.05 wurde die Jahreshauptversammlung vom Vorsitzenden Dr. Carsten Schwender eröffnet. Nach der Begrüßung und dem Gedenken der Verstorbenen wurde die Niederschrift der letzten JHV verlesen. Danach erfolgte der Bericht des 1. Vorsitzenden. Er sprach Dank und Anerkennung bei den „Amtsträgern“ für die geleistete Mitarbeit aus. Dem Verein wurde 2018 die Gemeinnützigkeit anerkannt. Somit kann jedem Spender für steuerliche Zwecke ein Beleg über die Spende erteilt werden. Der Verein zählt mittlerweile 129 Mitglieder, ein geringer Schwund, der auf die Altersstruktur des Vereins zurückzuführen ist. Der MGV Limbach hat sich zur Förderung der Jugendarbeit sehr viel vorgenommen. Vorgesehen ist, dass in diesem Jahr zur Gründung eines Zwischenchores ein(e) zusätzliche(r) Jugendchorleiter(in) eingestellt wird. So wird den älteren Mitgliedern des Kinderchores ein reibungsloser Übergang zum Jugendchor angeboten. Erwähnt sei hier die erfolgreiche Aufführung des Kindermusicals „Max und die Käsebande“. Wie der Jugendchorleiter Harald Schönenborn erklärt ist schon das nächste „Gräusemusical“ (Geisterstunde) in der Planung. Problematisch ist allerdings die Eingliederung der KiTa-Sängerinnen und Sänger, da bei dergleichen Auftritten kein Versicherungsschutz bei „vereinsfremden“ Aktionisten besteht. Man hofft jedoch, auch dieses Problem lösen zu können. Bei einem Jahresmitgliedsbeitrag (für die ganze Familie 20,- Euro jährlich) wäre diese Versicherungsfrage aus der Welt geschafft. Aus dem Bericht des Kassenführers war zu entnehmen, dass im vergangenen Jahr ein Minus-Differenzbetrag von 3.843,- Euro „erwirtschaftet“ wurde. Man hofft, dass durch die erreichte Gemeinnützigkeit das Spendenaufkommen einträglicher wird um der Jugendarbeit die erforderlichen Zuwendungen zukommen zu lassen. Dem Kassenführer wurde von den Kassenprüfern eine transparente und einwandfreie Kassenführung bestätigt. Nach der Aussprache über die Berichte des Vorstandes, der Chorleiter und des Kassenführers, wurde dem Vorstand 1stimmig Entlastung erteilt. Bei den Neuwahlen waren nur neue Beisitzer in den Vorstand zu wählen. Erfreulicherweise hatten sich auch Frauen zur Verfügung gestellt, die die Interessen der Jugend im Vorstand vertreten werden.

Der Vorstand setzt sich nun wie folgt zusammen: Vorsitzender: Dr. Carsten Schwender; 2. Vorsitzender: Tobias Gerhart; Schriftführer: Bernd Simon; Kassierer: Holm Klein; Jugendbetreuerin: Iris Schönenborn; Beisitzer: Reiner Gabriel, Horst Leibrock, Iris Conrad und Miriam Hamm; Kassenprüfer: Rolf Hamm und Manfred Schultz; Sachwalter: Karl-Ludwig Birkner und Rolf Hamm; Notenwart: Karl-Ludwig Birkner; Grabgesang: Günter Grub.; Pressewart: Manfred Schultz
Weitere Infos auf unserer Homepage auf der Webseite www.mgv1875-limbach.de oder verein@mgv1875-limbach.de - hier erfahren Sie alle Neuigkeiten über den Männergesangsverein. Bilder und Berichte über Tätigkeiten und Vergangenes können hier eingesehen werden.

Wir suchen für leitenden Mitarbeiter 2- bis 3-Zimmer-Wohnung im Raum Kirkel-Limbach ab sofort.

Ressmann's Residence • Kaiserstr. 87 • Kirkel-Neuhäusel
Tel. (0 68 49) 9 00 00

TV Limbach

tv-limbach.de

Kunterbunter Sportnachmittag - Wir laden am 17. Februar von 15.00 bis 18.00 Uhr ein zum einem kunterbunten Sportnachmittag mit Vorführungen, Mitmachangeboten und gemütlichem Beisammensein.

Eingeladen sind alle Mitglieder und Interessierte am TV Limbach. Wir freuen uns auf viele bunte Leute und einen farbenfrohen Nachmittag.

Kuchenspenden nehmen wir gerne entgegen und wenn jeder sein Geschirr mitbringt, wäre es ganz toll! Wir freuen uns auf euch!

Abteilung Volleyball: Volleyball Ergebnisse 9./10.02.:

Herren:

TV Limbach I - LAF Sinzig 2:3 (23:25, 24:25, 25:23, 25:23, 13:15)

TV Saarwellingen II - TV Limbach II 1:3 (24:26, 25:23, 16:25, 23:25)

TV Limbach III - TV Wiesbach III 3:0 (25:21, 25:3, 25:13)

Frauen:

DJK SB-Rastpfuhl - TV Limbach I 0:3 (20:25, 17:25, 17:25)

VSG Saarlouis II - TV Limbach II 3:2 (25:19, 25:15, 14:25, 17:25, 15:12)

TV Limbach III - TV Wiesbach III 3:1 (25:23, 25:21, 17:25, 25:21)

TV Limbach II - SSC Freisen III 3:2 (19:25, 25:20, 20:25, 25:21, 15:12)

Nächste Heimspiele: Samstag, Herren 3 gegen TV Quierschied und VC Limbach ab 15.00 Uhr in der Schulturnhalle, im Anschluss ab 19.00 Uhr Herren 2 gegen TSV Ford Steinrausch und TV Düppenweiler.

Neuer Kurs beginnt: Yogakurs für Mama mit Baby - Entspannung für dich und dein Baby - Tanke Kraft und Energie für den Mama-Alltag durch gezielte Yoga-Übungen für junge Mütter. Gönn dir Ruhe und Zeit mit Gleichgesinnten und stelle eine neue Verbindung zu deinem Baby her. Dein Kind liegt mit dir auf der Matte und kann spielerisch miteinbezogen werden. Keine Vorkenntnisse erforderlich.

Ab Februar beim TV Limbach: Kursbeginn: 11.2.2019, 10 Termine, montags, 09.30-11.00 Uhr, Gymnastikraum Gemeinschaftsschule Limbach Kursgebühr: 25,- Euro Mitglieder TVL/60,- Euro Externe Infos und Anmeldung bei Jessica Sulikowski: yoga@tv-limbach.de

Tennisclub Limbach

Winterhallenrunde Herren 40: Gegen TZ DJK Sulzbachtal verloren die Herren in spannenden Spielen 5:9. Das nächste Spiel findet am Samstag, 30.3., um 17.00 Uhr in Friedrichstal gegen TC St Arnual statt.

Weitere Termine:

8.3.: 19.15 Uhr, Jungendabend

16.03.: 11.00 Uhr erster Arbeitseinsatz der Saison (Vorbereitung zur Platzaufbereitung)

20.03.: 19.00 Uhr jährliche **Mitgliederversammlung** mit Neuwahlen im Bistro der Dorfhalle. Wir bitten um rege Teilnahme zur Ausrichtung des Vereins

27./28.04.: (voraussichtlich) Wochenende der Saisonöffnung

ab 03.05.: Beginn der Medenrunde Jugendliche und Erwachsene

29.06.: Große Jubiläumsfeier „40 Jahre Tennisclub Limbach“

FC Palatia Limbach

Es wird bei den aktiven Mannschaften weiterhin fleißig trainiert und getestet, bevor es am zweiten Wochenende im März wieder um Punkte geht. Für die kommenden Tage sind folgende Begegnungen geplant:

FC Pal. Limbach - SV Schwarzenbach (Sa., 16.00 Uhr)

FC Pal. Limbach - SV Altstadt (Mi., 19.00 Uhr)

Jugend - Nach Abschluss der Hallenrunde heißt es nun auch für unsere Jugendmannschaften, sich auf die Fortsetzung der Freiluft-Runde vorzubereiten. Dabei sind folgende Trainingsspiele geplant:

D-Jugend (U13): FC Pal. Limbach -

SG Vikt. St. Ingbert (Sa., 10.30 Uhr)

C-Jugend (U14): FC Pal. Limbach

II - FK Pirmasens II (Sa., 13.30 Uhr)

C-Jugend (U15): FC Pal. Limbach

- US Youth Soccer Europe (Sa.,

12.00 Uhr)

A-Jugend (U19): JFG Obere Saar

- FC Pal. Limbach (Sa., 13.00 Uhr)

Benefizspiel: Am Samstag, 23. Februar (Anstoß 12.00 Uhr), tritt unsere B-Jugend auf heimischem Kunstrasen zu einem Benefizspiel zugunsten der Lebacher Schule für Blinde und Sehbehinderte „Louis Braille“ an. Gegner ist dabei die 1. Frauenmannschaft SV Göttelborn/SV Elversberg.



Obstbauverein Limbach

Herzliche Einladung an alle Mitglieder zur Generalversammlung des OBV Limbach e. V. am Sonntag, 24.02.2019, 15.00 Uhr, in „Christinas Bistro“, Zum Schwimmbad 10, 66459 Kirkel-Limbach.

Tagesordnung: 1. Eröffnung und Begrüßung, Totenehrung, 2. Genehmigung der Niederschrift der letzten Versammlung, 3. Bericht des Vorstandes, 4. Kassen- und Geschäftsbericht 2018, 5. Bericht der Kassenprüfer, 6. Wahl eines Versammlungsleiters, 7. Entlastung des Vorstandes, 8. Neuwahlen, 9. Anträge, 10. Verschiedenes
Anträge der Mitglieder müssen bis spätestens **20.02.2019** schriftlich vorliegen.

Allgemeine Nachrichten



Du hast Lust auf ein FSJ? Dann komm zu uns!

Die **Freiwilligendienste Saarbrücken der IB Südwest gGmbH** haben saarlandweit und im Raum Zweibrücken ab **sofort oder ab August 19** noch freie Plätze für das **Freiwillige Soziale Jahr** in den Bereichen Pflege, Kultur, Verwaltung und Pädagogik.

Wir haben dein Interesse geweckt? Dann ruf uns an unter **(0681) 99191930** oder schick uns deine Bewerbung per E-Mail an: freiwilligendienste-saarbruecken@ib.de

Weitere Infos unter www.ib-freiwilligendienste.de/saarbruecken

Instagram: [ibfreiwilligendienste.saar](https://www.instagram.com/ibfreiwilligendienste.saar)

Facebook: www.facebook.com/IB.FD.Saarbruecken

*Selig sind, die reinen Herzens sind,
denn sie werden Gott schauen.*

(Matthäus 5,8)

Wir nehmen Abschied von

Guido Mauß

* 23.06.1959 † 11.02.2019

In Liebe:

Robert und Erna Mauß

Ursula Mauß-Etzler

mit Theresa und Alexander

Bärbel Mauß und Gertrud Schrader

mit Hannah

Kirkel-Limbach, im Februar 2019

Die Trauerfeier mit anschließender Urnenbeisetzung findet am Freitag, dem 22.02.2019, um 11.00 Uhr auf dem Friedhof in Limbach statt.

Bestattungen Backes

Wir nehmen Abschied von

Eckhard Schneider

* 15.11.1935 † 06.02.2019

In Liebe und Dankbarkeit:

Renate

Petra, Johannes, Emma

Kirkel-Limbach, im Februar 2019

Die Trauerfeier mit anschließender Urnenbeisetzung findet am Montag, dem 18.02.2019, um 14.00 Uhr auf dem Friedhof in Limbach statt.

Bestattungen Backes



STEINMETZ- UND
BILDHAUERWERKSTÄTTE
GERD ABEL



**Individuelle Grabmale, Urnengrabanlagen
und Urnenwandbeschriftungen**

Geschäftsführer: Jörg Abel
Steinmetz- und Bildhauermeister, Restaurator im Handwerk

Metzer Straße 5 | 66440 Niederwürzbach
Tel. (06842) 89008 | info@abel-steinmetz.de



*Du bist nicht mehr da, wo du warst.
Aber du bist überall, wo wir sind.*

Elke Wollny

geb. Winkler

* 15.11.1947 † 10.2.2019

In Liebe und Dankbarkeit

Karl-Heinz

Deine Kinder mit Familien

Die Trauerfeier mit anschließender Urnenbeisetzung findet am Freitag, dem 22. Februar 2019, um 14.00 Uhr auf dem Friedhof Limbach statt.

Bestattungen Karl Schanding, 66424 Homburg



Ihre Wünsche werden zum Maß unserer Arbeit. Qualität kennt keine Kompromisse. Auch nicht bei Beratung und Ausführung. Rufen Sie uns an - oder kommen Sie einfach vorbei und lassen Sie sich unverbindlich beraten.



**DRUCK + VERLAG
BERTHOLD FABER GMBH**

Otto-Walle-Str. 10 · 66399 Mbt.-Heckendalheim
Telefon 0 68 03 / 4 04 · Fax 0 68 03 / 34 25
mail@verlag-faber.de · www.verlag-faber.de

Trauer

Haben Sie die schmerzliche Pflicht, den Abschied eines geliebten Menschen bekannt zu geben, hilft Ihnen eine Traueranzeige.

Wir beraten Sie gerne.
 Sie erreichen uns unter
Telefon 0 68 03 - 4 04
Telefax 0 68 03 - 34 25

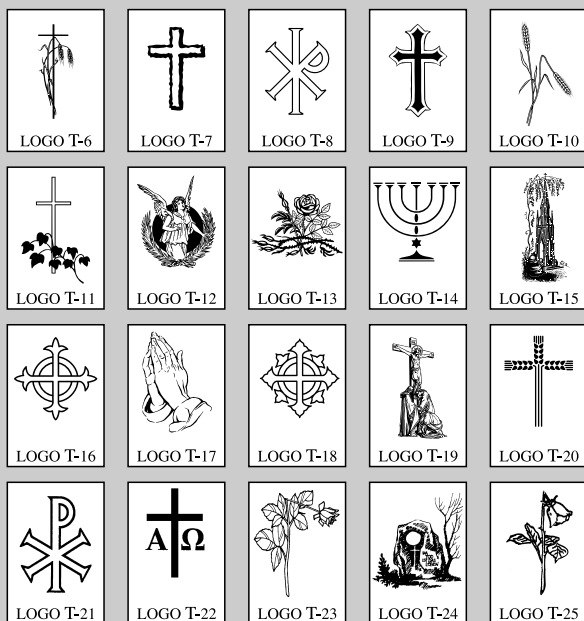

Hier die Auswahl der zur Verfügung stehenden Logos.



**Druck + Verlag
 Berthold Faber GmbH**
 Otto-Walle-Straße 10
 66399 Mandelbachtal
 Telefon 0 68 03 - 4 04 oder 4 05

Das Bestattungshaus

würdevoll - zeitgemäß - einfühlsam - bezahlbar

STEIMER & GRUB
 GmbH

www.bestattungen-steimer.de
 info@bestattungen-steimer.de

Am besten vertrauen Sie nur:

unserem eingetragenen Markenzeichen
 und Zertifizierung



auf unsere professionellen und seriösen
 Dienstleistungen

unserer kompetenten Vorsorgeberatung

dem fachgeprüften Bestatter
 Christof Heß



Telefon: **06841/8552**
0172/68 04 738

Bestattermeister

Rainer Gebhardt

vormals Bestattungen **Gerhard Pfeifer**



Sehr gut in Preis und Leistung
 von Ihnen bewertet.

Beantragung der Hinterbliebenen-
 sondervorauszahlung auf Ihr Konto
 ohne Aufpreis.

www.beerdigungen-gebhardt.de
Kirkel • Kaiserstraße 116 • Tel. 271

Bestattungen Backes



Carsten Backes

Goethestraße 41a • 66459 Kirkel-Neuhäusel
 (0 68 49) 9 91 85 50

Beethovenstraße 9 • 66459 Kirkel-Limbach
 (0 68 41) 8 12 05

Zum Kirchberg 10 • 66459 Kirkel-Altstadt
 (0 68 41) 7 59 85 77

www.bestattungen-backes.de



Tag und Nacht für Sie dienstbereit!

... STEMPEL

MACHEN WIR AUCH!



DRUCK + VERLAG B. FABER GMBH

Otto-Walle-Straße 10 · 66399 Mandelbachtal-Heckendalheim
Telefon (0 68 03) 4 04 und 4 05 · Telefax (0 68 03) 34 25

Karten für jeden Anlass!

Bei uns finden Sie eine große Auswahl an Einladungskarten, Menue-, Tisch- und Dankkarten.

Kommen Sie vorbei oder fragen Sie unsere Außendienstmitarbeiter.

DRUCK + VERLAG BERTHOLD FABER GmbH



Otto-Walle-Straße 10
66399 Mandelbachtal
Tel. 0 68 03 / 4 04
Fax 0 68 03 / 34 25
mail@verlag-faber.de
www.verlag-faber.de

FÜR IHREN SCHÖNSTEN TAG:
DIE EINLADUNGEN VON BÜROMAC

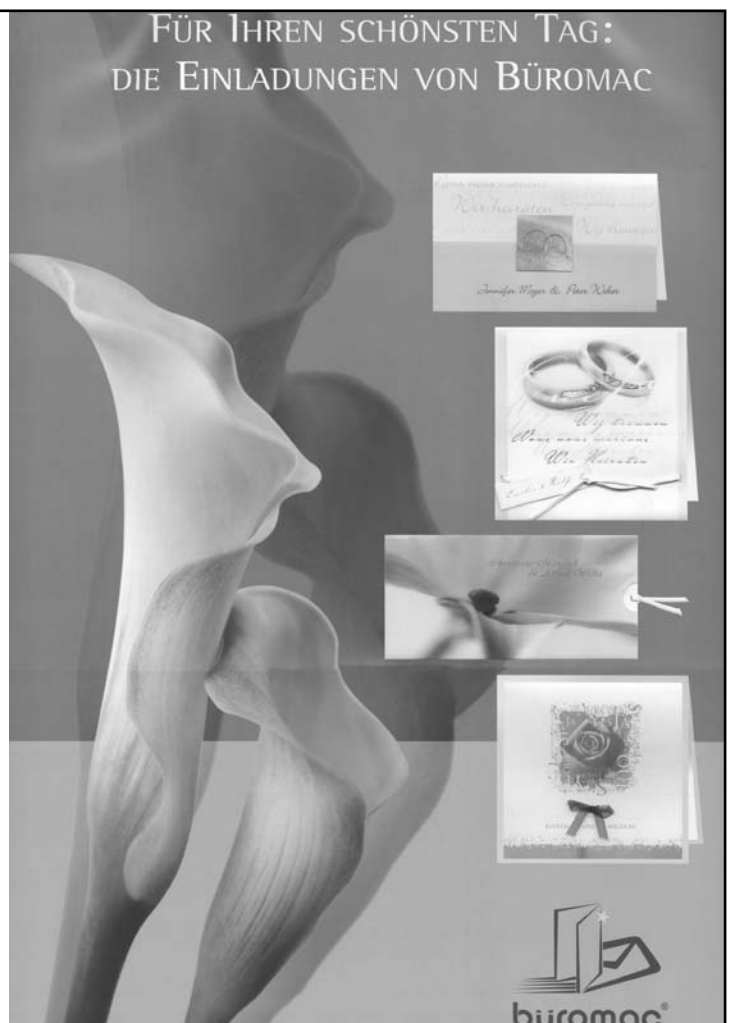

Ausstellung

Die evangelische Kirche der Pfalz und der Erste Weltkrieg



9. bis 25. April 2019
Rathaus Mandelbachtal in Ormesheim

ÖFFNUNGSZEITEN:

Montag bis Freitag

Montag und Donnerstag

Mittwoch

von 08.30 bis 12.00 Uhr

von 13.00 bis 15.30 Uhr

von 13.00 bis 17.30 Uhr

EINTRITT FREI!

Evangelische Kirche
der Pfalz
(Protestantische Landeskirche)
Kirchengemeinde
Erbsheim-Eschringen-Mandelbachtal

 Zentralarchiv
der Evangelischen Kirche der Pfalz
Speyer

Mit freundlicher
Unterstützung der

 Kreissparkasse
Saarpfalz

Mandelbachtal



| Verkehrsverein |

www.mandelbachtal.de

FAASENACHT

der

K.G. BURGNARREN KIRKEL



Sa. 16.02.19

Gala-Prunksitzung
in der Burghalle Kirkel

Beginn: 19.00 Uhr
Einlass: 18.00 Uhr

Kartenvorverkauf:
Bäckerei Schäfer, Kirkel (Karten mit und ohne Nummern)
Bäckerei Mischo, Kirkel, und Trautmann, Limbach (Karten ohne Nummern)



So. 24.02.19

Kinderpreismaskenball
in der Burghalle Kirkel

Beginn: 14.30 Uhr
Einlass: 13.00 Uhr

Kinder: 2,00 EUR
Erwachsene: 3,50 EUR

Motto: „Große
Welt der Spielzeuge“



Do. 28.02.19
Bürgerstürmung

Beginn: 17.00 Uhr

Eintritt frei!

Sa. 02.03.19
Jugenddisco

17.00-21.00 Uhr
Eintritt: 1,50 EUR

Jochen-Klepper-Haus Kirkel



Internet: www.burgnarren-kirkel.de



Facebook:
KG Burgnarren Kirkel

Gesponsert von



**Kreissparkasse
Saarpfalz**

www.verlag-faber.de