



Kirkeler Nachrichten

Amtliches Bekanntmachungsblatt der Gemeinde Kirkel mit ihren Ortsteilen

Altstadt



Erholungsort

Wo es Rittern einst gefiel

Kirkel-Neuhäusel

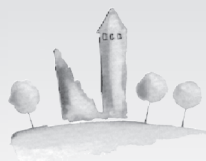

Limbach



Die „Kirkeler Nachrichten - Amtliches Bekanntmachungsblatt der Gemeinde Kirkel“ erscheinen jeden Freitag und werden allen Haushaltungen unentgeltlich zugestellt. Einzelbezug durch den Verlag gegen Berechnung der Selbstkosten. Herausgeber und verantwortlich für den amtlichen Teil: der Bürgermeister der Gemeinde Kirkel, 66459 Kirkel, Telefon (0 68 41) 80 98-0. Verantwortlich für den nichtamtlichen und Anzeigenteil: Nina Vollmar, Dipl.-Ing. (FH). Satz und Druck: Druck + Verlag Berthold Faber GmbH, Otto-Walle-Straße 10, 66399 Mandelbachtal, Telefon (0 68 03) 4 04, Telefax 34 25, Internet: www.verlag-faber.de.



verlag-faber.de

35. JAHRGANG

Freitag, 6. Dezember 2019

NUMMER 49

Familiengottesdienst

gestaltet von der KiTa
„Der Walfisch“

Sonntag, 8. Dezember, 10.00 Uhr
Friedenskirche Kirkel-Neuhäusel



18. Kirkeler Burgweynacht

Einladung zu einem beinlichen Weihnachtsereben
mit allerlei Handwerto- und Verkaufsständen auf
der Kirkeler Burg

- Trommler, Flöten- und Lautenpieler
- Märchenzähler
- Speisen und Getränke
- Krippenausstellung

Samstag:
14.00-23.00 Uhr
Sonntag:
11.00-19.00 Uhr

Lebendiges Krippenspiel
Samstag, 17.00 Uhr
Sonntag, 17.00 Uhr
anschließend kommt der
Nikolaus auf die Burg

Eintritt 2,- €

Burg Kirkel
3. Adventswochenende
14. + 15.12.2019

Andacht zur Eröffnung des Weihnachtsmarktes Limbach

Samstag, 7. Dezember, mit dem Prot. Kirchenchor
um 17 Uhr in der Elisabethkirche!

Kleiner Weihnachtsmarkt

vom 7. Dezember bis zum 8. Dezember 2019
(zum ersten Mal)
direkt am Sportplatz des SV Kirkel
Samstags geht's ab 16.00 Uhr los.
Sonntags starten wir bereits ab 10.00 Uhr.

40 Jahre Galerie Kunststall

Ausstellung vom 8. Dezember 2019
bis zum 12. Januar 2020
Vernissage am 08. Dezember 2019
um 15.00 Uhr mit Rahmenprogramm
Der Eintritt ist frei.

(Nähere Informationen unter „Ortsteil Altstadt“)

Geschichten von „Renatz Line“ und der Heimkehr der „Heefches“

Saarpfalz-Jahrbuch 2020
wird in der Limbacher Mühle präsentiert
Dienstag, 10. Dezember
Die Buchvorstellung beginnt um 18.30 Uhr
in der Limbacher Mühle, Einlass ist um 18.00 Uhr.
Der Eintritt ist frei.

(Nähere Informationen unter „Aus der Gemeinde“)

Der Männergesangverein 1848 Kirkel e.V.
präsentiert:

Let my light shine bright
Lass mein Licht hell erstrahlen



Adventskonzert

14. Dezember 2019 17.00 Uhr
Katholische Kirche St. Joseph Kirkel

Mit den Chören:

Männerchor unter der Leitung von Benedikt Wesner
1klang unter der Leitung von Wolfgang Schmitt
Nauwieser Sängerknaben
Am Klavier: Helmut Hofmann

Eintritt frei

REDAKTIONSSCHLUSS VORVERLEGT!

Der Redaktionsschluss für die letzte Ausgabe dieses Jahres ist bereits
am Dienstag, 17. Dezember 2019, 14.00 Uhr.

Die erste Ausgabe 2020 erscheint am 10.01.2020 mit dem gewohnten Redaktionsschluss.

Rufbereitschaft



... der Gemeindewerke Kirkel GmbH

Telefon 0 68 21 / 200-426 • Fax 0 68 21 / 200-300

(bitte nur bei Störungen der Strom-, Gas- und Trinkwasserversorgung anrufen)

Wichtige Rufnummern



NOTRUF	
Feuerwehr, Rettungsdienst, Notarzt	1 1 2
Polizei	1 1 0
POLIZEI	
Polizeiinspektion Homburg	06841/1060
Polizeiposten Kirkel, Hauptstr. 12, OT Limbach (Mo., 10.00-12.00 Uhr, Do., 14.00-17.00 Uhr)	06841/81427
FEUERWEHR	
Feuerwehr Kirkel - Wehrführer Gunther Klein	06841/81510
Integrierte Leitstelle	0681/3946130
NATURSCHUTZBEAUFTRAGTE	
Altstadt - Amt zurzeit nicht besetzt	
Kirkel-Neuhäusel - H. Schwartz, Tel. 0176/24686266 o.	06849/9929599
Limbach - Patric Heintz, Dunzweilerstr. 77, Waldmohr ...	0151/14371750
FORSTREVIER Kirkel	0175/2200839
ÄRZTE	
Hermann Forster, FA Allgemeinmedizin, Kirkel-Neuhäusel, Goethestraße 4a	06849/515
Dres. med. Kirch/Nicklaus (Internistin), Kirkel-Neuhäusel, Wielandstr. 27	06849/484
Dr. medic (R) Delia Pop, In den Stockgärten 10	06841/80020
Dr. med. Klink, Limbach, Talstraße 2	06841/89242
Dr. med. Zimper, Altstadt, Lappentagstr. 3	06841/8274
Dr. med. Teja/Martini, Limbach, Ludwigsthaler Str. 5	06841/81575
ZAHNÄRZTE	
ZA Magnus Blass, Kirkel-Neuh., Kaiserstraße 93	06849/270
Dr. H. Lehmann/O. Happel, Limbach, Bahnhofstr. 8	06841/80222
ZÄ Claudia Lang, Limbach, Hauptstr. 67	06841/8222
Dr. Georg Feld, Kirkel-Neuhäusel, Goethestr. 26	06849/91101
TIERÄRZTE	
Dr. Götz, Limbach, Im Teich 1	06841/89396
Nicole Walter, Am Tannenwald 4	06849/991606
APOTHEKEN	
Blies-Apotheke, Limbach, Bahnhofstraße 17	06841/80635
Burg-Apotheke, Kirkel-Neuh., Goethestraße 4a	06849/220
Krankenpflege und Mobile Soziale Dienste	
Okum. Sozialstation Homburg-Kirkel gGmbH, Richard-Wagner-Str. 102	06841/61660
ASB-TAGESPFLEGE , Wielandstraße 10	0160/92080666
BEHINDERTENBEAUFTRAGTER Georg Suchanek	0173/2993774
SENIORENBEAUFTRAGTER Hans Peter Schmitt	06849/714
PFLEGESTÜTZPUNKT im Saarpfalz-Kreis	06841/1048025
SCHULEN	
Grundschule Kirkel-Neuhäusel	06849/325
Grundschule Limbach	06841/80583
Gemeinschaftsschule Kirkel	06841/980040
KINDERGÄRTEN/-TAGESSTÄTTEN	
Prot. Kindertagesstätte „Himmelsgarten“ Altstadt	06841/80099
Prot. Kindertagesstätte Kirkel-Neuhäusel	06849/6116
Kath. Kindertagesstätte „St. Joseph“ Kirkel-Neuhäusel ...	06849/1231
Prot. Kindertagesstätte Limbach	06841/80788
Kath. Kindertagesstätte Limbach	06841/982888
KIRCHLICHE EINRICHTUNGEN	
Ev. Kirchengemeinde Limb.-Altstadt - Pfarramt 1	06841/80286
- Pfarramt 2	06826/2784
Ev. Kirchengemeinde Kirkel-Neuhäusel	06849/264
Pfarrrei Heilige Familie Blieskastel	06842/4628
Telefonseelsorge	0800/1110222
BEVOLLMÄCHTIGTE BEZIRKSSCHORNSTEINFEGER	
Altstadt	
Michael Kimmel, Schulstr. 15, 66894 Wiesbach	06337/2099196
Kirkel-Neuhäusel	
Mike Therre, Auf den Eichgärten 4, 66606 St. Wendel	06854/908880
Horst Angel, Karlstr. 42, 66557 Illingen-Welschbach	06825/2800
..... oder 0177/7793396	
(genaue Zuständigkeit bitte unter Tel. 06841/809812 oder 809813 erfragen)	
Limbach	
Horst Angel, Karlstr. 42, 66557 Illingen-Welschbach	06825/2800
FAHRRADBEAUFTRAGTER DER GEMEINDE KIRKEL	
Armin Jung	06841/809860
GEMEINDEVERWALTUNG KIRKEL	
Rathaus Limbach, Hauptstraße 10	06841/8098 - 0
Telefax	06841/8098 - 10
Internet	http://www.kirkel.de
E-Mail:	gemeinde@kirkel.de
Öffnungszeiten: montags bis freitags, 8.00-12.00 Uhr, montags, dienstags und donnerstags, 13.30-16.00 Uhr. Mittwoch- und Freitagnachmittag geschlossen.	
Bürgeramt: Mo.-Fr., 8.00-12.00 Uhr, Mo. u. Di., 13.00-16.00 Uhr, Do., 13.00-17.00 Uhr. Mittwoch- und Freitagnachmittag geschlossen.	
Außerhalb dieser Zeiten: Terminvereinbarung unter 06841/8098-16, -17, -18	
Standesamt: Rathaus, 66386 St. Ingbert, Am Markt 12, EG, Zi. 1 u. 2, Fax 06894/13105 06894/13104	
E-Mail: standesamt@st-ingbert.de	
Öffnungszeiten: Mo. u. Di., 8-16 Uhr, Mi. u. Fr., 8-12 Uhr, Do., 8-18 Uhr	
Bürgermeister Frank John, Limbach, Fichtenweg 1 -	
Sprechstunden tägl. nach Vereinbarung 06841/80980	
1. Beigeordneter Günter Ostermayer 01577/1824037	
2. Beigeordneter Peter Voigt 06841/89363	
3. Beigeordneter Max Limbacher 0175/7711447	
ORTSVORSTEHER	
Altstadt: Peter Voigt, Erbacher Str. 23	06841/89363
Kirkel-Neuhäusel: Hans-Dieter Sambach	0160/97939798
Limbach: Max V. Limbacher, Hauptstr. 117	0175/7711447
SCHIEDSLEUTE für die Schiedsbezirke	
Kirkel-Neuhäusel: Silke Herges, Goethestr. 13a	06849/1810504
Altstadt u. Limbach: Karl-Heinz Ecker, Niederbexbacher Str. 15	06841/9940786
SAARLÄNDISCHER ANWALTVEREIN	
24 Std. anwaltlicher Notdienst in Strafsachen	0172/6806275
GEMEINDEWERKE KIRKEL GmbH	
Limbach, Hauptstr. 10 b, Fax 06841/981525	06841/9815-0
E-Mail:	info@gwkkirkel.de

Bereitschaftsdienst



Für Hör- und Sprachgeschädigte -
saarländische Rettungsleitstelle Fax 110 oder 112

Notfallvertretungsdienst der Ärzte

für Kirkel-Neuhäusel ist dienstbereit
am Wochenende: Samstag, 8.00 Uhr, bis Montag, 8.00 Uhr
innerhalb der Woche: Montag, Dienstag u. Donnerstag von 18.00 bis 8.00 Uhr am Folgetag, Mittwoch u. Freitag von 13.00 bis 8.00 Uhr am Folgetag
sowie an Feiertagen: von 8.00 bis 8.00 Uhr am Folgetag
die Bereitschaftsdienstpraxis (BDP) am Kreiskrankenhaus St. Ingbert, Klaus-Tussing-Straße 1 (oder für die Anfahrt mit Navigationsgeräten: Elversbergstraße 90),
Rufnummer **06894/4010** (telefonische Anmeldung erbeten) oder Rufnummer **116117**

für Limbach u. Altstadt (von Samstag, 8.00 Uhr, bis Montag, 8.00 Uhr)
Bereitschaftsdienstpraxis Homburg

Uniklinik, Gebäude 57.2 (Chirurgie), Kirrberger Str. 100, Homburg
Tel. 0 68 41 / 1 63 32 50 (Anmeldung erforderlich)
Sa., So., Feiertag, Brückentag (falls Ihr Hausarzt nicht erreichbar),
8.00-8.00 Uhr (Praxis selbst von 8.00 bis 22.00 Uhr besetzt).

Notfallvertretungsdienst der Augenärzte

07./08.12. Bakal, Mark, Brühlstr. 20, St. Wendel,
Tel. 0 68 51 / 8 13 14, mobil 01 60 / 7 65 15 57

Zahnärztlicher Notfalldienst

Nur für dringende Fälle und nach vorheriger telefonischer Vereinbarung
07./08.12. Schmidt, E., Eisenbahnstr. 46, Homburg,
Tel. 0 68 41 / 6 12 72
Dr. Mayer, R., Max-Braun Str. 13, Neunkirchen,
Tel. 0 68 21 / 2 33 60

Auch im Internet unter www.zahnaerzte-saarland.de finden Sie den aktuellen zahnärztlichen Notfalldienst. Die Patienten-Informationenstelle der saarländischen Zahnärzte erreichen Sie jeden Mittwoch von 14.00 bis 16.00 Uhr telefonisch unter 06 81 / 5 86 08 25.

Notfalldienst der Hals-, Nasen-, Ohren-Ärzte

Seit 01.01.2019 sind die saarländischen Hals-Nasen-Ohren-Ärzte in den sprechstundenfreien Zeiten nur über die Rufnummer **116117** erreichbar.

Kinderärztlicher Notfallvertretungsdienst

Seit dem 01.01.2016 wurde der kinderärztliche Bereitschaftsdienst im Saarpfalz-Kreis geändert!

Bereitschaftsdienstpraxis für Kinder und Jugendliche an der Marienhausklinik Kohlhof, Klinikweg 1-5, Neunkirchen-Kohlhof,

Tel. 0 68 21 / 3 63 20 02 (telef. Anmeldung erforderlich)

Öffnungszeiten: von Samstag, 8.00 Uhr, bis Montag, 8.00 Uhr, sowie an allen Feiertagen, am 24. und 31.12., an Rosenmontag und an den sogenannten Brückentagen

Krankenpflegestation

Am Samstag/Sonntag, 07./08.12., ist die dienstbereite Schwester der Ökumenischen Sozialstation Homburg-Kirkel gGmbH unter der Rufnummer 01 63 - 6 16 60 60 erreichbar!

Apotheken-Bereitschaftsdienst

Dienstzeit jeweils von 8.00 bis 8.00 Uhr am anderen Tag. Grundsätzlich kann immer die nächsterreichbare dienstbereite Apotheke aufgesucht werden. **Notdienst-Hotline: 0800 / 0022833**

- 07.12. Barbara-Apotheke, Von der Leyen-Str. 19, Blieskastel,
Tel. 0 68 42 / 93 08 08
Apotheke Am Erbach, Berliner Str. 104-106,
Homburg-Erbach, Tel. 0 68 41 / 75 50 18
Brücken-Apotheke, Wibilostr. 16,
Neunkirchen-Wiebelskirchen, Tel. 0 68 21 / 95 22 44
Apotheke an der Uni, Universitätskliniken, Geb. 4,
Homburg, Tel. 0 68 41 / 1 62 77 70
Mohren-Apotheke, Bürgermeister-Regitz-Str. 12,
Neunkirchen-Wellesweiler, Tel. 0 68 21 / 94 15-0
Rats-Apotheke, Marktplatz 10a, St. Ingbert-Hassel,
Tel. 0 68 94 / 95 60 28

Tierärztlicher Notfalldienst

von Samstag, 12.00 Uhr, bis Montag, 7.00 Uhr, falls der Haustierarzt nicht zu erreichen ist (nach telefonischer Terminvereinbarung)

- 07./08.12. Tierarzt Meth, Kaiserslauterer Str. 169a, Homburg,
Tel. 0 68 41 / 81 89 00
Tierärzte Dres. Kehr, Pack u. Scherer, Hüttenstr. 20,
Spiesen-Elversberg, Tel. 0 68 21 / 17 94 94

Müllabfuhrtermine

HAUSMÜLLABFUHRTAGE

Biotonne und Restmüllgefäß **montags** alle 14 Tage im Wechsel alle Ortsteile:
gerade Woche Restmüll
ungerade Woche Bio
Beschwerden und Reklamationen
unter Telefon 06849/9008-0 (Firma REMONDIS)
EVS-Kundenservice-Center: Telefon 0681/5000555 (www.evs.de)

WERTSTOFFSACK-ABFUHR (14-tägig):

Altstadt mittwochs, gerade Kalenderwochen
Kirkel-Neuhäusel und Limbach donnerstags, ungerade Kalenderwochen
Ausgabestellen für gelbe Säcke: Kirkel-Neuhäusel: Wasgau-Markt, Goethestr. 66c;
Limbach: Wasgau-Markt, Hauptstraße 55
Beschwerden und Reklamationen
unter Tel. 01803/856000 oder 06897/856000 (Fa. Paulus)
(Änderungen werden in den Kirkeler Nachrichten bekannt gegeben.)

Kompostieranlage in Limbach

Öffnungszeiten Sommerzeit: dienstags, mittwochs und freitags von 16.00 bis 19.00 Uhr und samstags von 9.00 bis 17.00 Uhr
Öffnungszeiten Winterzeit: dienstags, mittwochs und freitags von 14.00 bis 17.00 Uhr und samstags von 9.00 bis 16.00 Uhr
Wertstoffzentrum Homburg, Am Zunderbaum
Öffnungszeiten: Mo., Di., Mi., Fr., 11.00-17.00 Uhr, Do., 9.00-17.00 Uhr, Sa., 8.00-15.00 Uhr, Tel. 06841/101878

Bitte beachten Sie, dass der Annahmeschluss in der Regel 15 Minuten vor Ende der Öffnungszeiten liegt, um eine Abfertigung bis zur Schließzeit zu gewährleisten.

hier: Auftragsvergabe der Planungs- und Ingenieursleistungen
22. Veräußerung eines Grundstücks im Ortsteil Limbach
23. Verschiedenes nichtöffentlich
Frank John, Bürgermeister

Öffentliche Bekanntmachung

Gremium: Ortsrat Kirkel-Neuhäusel
Sitzungsnummer: Sitzung - 4/2019-2024
Sitzungsdatum: Dienstag, 10. Dezember 2019
Sitzungsbeginn: 18.30 Uhr
Sitzungsort: Feuerwehrhaus Kirkel-Neuhäusel, Eisenbahnstr. 15

Tagesordnung

Öffentlicher Teil

01. Beschlussfassung über evtl. Einwendungen gegen die Niederschrift der letzten Sitzung
02. Anpassung der Eintrittspreise für das Naturfreibad Kirkel
03. Festlegung der Ortsratssitzungstermine für 2020
04. Verschiedenes öffentlich

Nichtöffentlicher Teil

05. Bauantrag im Ortsteil Kirkel-Neuhäusel
06. Neugestaltung Marktplatz und Umgebung Kirkel-Neuhäusel;
hier: Auftragsvergabe der Planungs- und Ingenieursleistungen
07. Verschiedenes nichtöffentlich
H.-D. Sambach, Ortsvorsteher

Öffentliche Bekanntmachung

83. nichtöffentliche Sitzung des Aufsichtsrates der Gemeindewerke Kirkel GmbH

Sitzungsdatum: Mittwoch, 11. Dezember 2019

Sitzungsbeginn: 17.00 Uhr

Sitzungsort: Ratssaal der Gemeinde Kirkel GmbH, Hauptstraße 12

Tagesordnung

01. Wirtschaftsplan 2020
02. Mittelfristplanung 2020 ff.
03. Energiebeschaffung
04. Förderprogramm 2020
05. Verrechnungssätze
06. Jahresvertrag Bauleistungen Kleinbaustellen
07. Mitteilungen und Verschiedenes
Frank John, Aufsichtsratsvorsitzender

Bekanntmachung

Aufstellung eines Bebauungsplanes „Am Weiherhügel“ im Ortsteil Altstadt;

hier: Öffentliche Auslegung gemäß § 3 Abs. 2 Baugesetzbuch (BauGB)

Der Gemeinderat Kirkel hat in seiner Sitzung am 30.08.2018 die Aufstellung des Bebauungsplans „Am Weiherhügel“ beschlossen. Parallel hierzu wird für den entsprechenden Bereich der Flächennutzungsplan geändert. Die frühzeitige Anhörung der Träger öffentlicher Belange und die frühzeitige Beteiligung der Öffentlichkeit fanden in der Zeit vom 17.12.2018 bis zum 25.01.2019 statt.

Nach Abwägung der Einwände hat der Gemeinderat Kirkel in seiner Sitzung am 07.11.2019 die öffentliche Auslegung des geänderten Entwurfs zur Aufstellung eines Bebauungsplanes „Am Weiherhügel“ im Ortsteil Altstadt gemäß § 3 Abs. 2 BauGB beschlossen. Durch die Aufstellung eines Bebauungsplanes soll die Nutzung des Wohnhauses einer ehemaligen Hofstelle im Außenbereich zu Wohnzwecken planungsrechtlich sichergestellt werden.

Der Offenlageentwurf beinhaltet im Vergleich zum Entwurf der frühzeitigen Beteiligung einen vergrößerten Geltungsbereich, eine Verkleinerung des Baufensters, eine Anpassung der Festsetzungen zum Maß der baulichen Nutzung, Festsetzungen zum Anpflanzen von Bäumen und Sträuchern sowie Festsetzungen zur zukünftigen Störintensität einer landwirtschaftlichen Nutzung im Bereich der direkt angrenzenden Wirtschaftsgebäude.

Der Planbereich ergibt sich aus dem abgedruckten Lageplan. Der Planentwurf besteht aus Festsetzungen durch Zeichnung und Schrift; eine Begründung einschließlich Umweltbericht ist beigelegt.

Gemäß § 3 Abs. 2 Baugesetzbuch (BauGB) wird hiermit öffentlich bekannt gemacht, dass der Entwurf des Planes und der Begründung in der Zeit vom 16.12.2019 bis einschließlich 24.01.2020 während der Dienststunden (montags bis freitags: 8.00-12.00 Uhr, und montags, dienstags und donnerstags: 13.30-16.00 Uhr) im Rathaus der Gemeinde Kirkel, Hauptstr. 10, Ortsteil Limbach, Fachbereich Bauen und Umwelt, Zimmer 27, zu jedermanns Einsicht öffentlich ausliegt.

Folgende Unterlagen/umweltbezogene Informationen/umweltrelevante Stellungnahmen werden ausgelegt:

- Planzeichnung „Am Weiherhügel“ mit textlichen Festsetzungen (Textteil)
- Begründung zum Bebauungsplan
- Gemeinsamer Umweltbericht zum Bebauungsplan und der Teiländerung des Flächennutzungsplans mit folgenden Inhalten: Auswirkungen der Planung im Plangebiet auf die Menschen und ihre Gesundheit, Tiere, Pflanzen und die biologische Vielfalt, Boden, Wasser, Luft/Klima, Landschaft und landschaftsbezogene Erholung, Kultur- und Sachgüter sowie Wechselwirkungen zwi-

Amtliche Bekanntmachungen



Öffentliche Bekanntmachungen



Öffentliche Bekanntmachung

Gremium: Gemeinderat

Sitzungsnummer: Sitzung - 4/2019-2024

Sitzungsdatum: Donnerstag, 12. Dezember 2019

Sitzungsbeginn: 18.00 Uhr

Sitzungsort: Neuer Ratssaal, Hauptstr. 12

Tagesordnung

Öffentlicher Teil

01. Beschlussfassung über evtl. Einwendungen gegen die Niederschrift der letzten Sitzung
02. Einwohnerfragestunde
03. Jahresabschluss 2018, Immobilien- und Freizeitbetrieb
04. Jahresabschluss 2018, Bauhof- und Friedhofsbetrieb
05. Jahresabschluss 2018, Abwasserwerk
06. Abwassergebühren ab dem Wirtschaftsjahr 2020 - Abwasserwerk
07. Anpassung der Friedhofsgebührensatzung
08. Wirtschaftsplan 2020 - Abwasserwerk
09. Bestellung der Wirtschaftsprüfer zur Prüfung der Jahresabschlüsse 2019 der Eigenbetriebe
10. Wahl für das Amt der/s Behindertenbeauftragten der Gemeinde Kirkel
11. Pauschale Aufwandsentschädigung für das Amt der/des Seniorbeauftragten der Gemeinde Kirkel
12. Antrag der SPD-Gemeinderatsfraktion: Resolution Stahl
13. Beschluss über die Teilnahme an der Übernahme von Krediten zur Liquiditätssicherung durch das Land im Rahmen des Gesetzes über den Saarlandpakt (§ 3 Abs. 4 des Gesetzes über den Saarlandpakt)
14. 4. Änderung des Bebauungsplanes „In den sechs Morgen“ im Ortsteil Limbach gemäß § 13 BauGB;
hier: Satzungsbeschluss gemäß § 10 BauGB
15. Änderung des Bebauungsplanes „In der Schlehhecke“ im Ortsteil Kirkel-Neuhäusel gemäß § 13a BauGB
16. Erlass einer Abrundungssatzung gemäß § 34 Abs. 4 BauGB im Ortsteil Altstadt
17. Förmliche Festlegung eines Sanierungsgebietes im Ortsteil Altstadt;
hier: Beschluss über die förmliche Festlegung des Sanierungsgebietes „Ortszentrum Altstadt“ gem. § 142 Abs. 3 BauGB im vereinfachten Verfahren nach § 142 Abs. 4 BauGB im Ortsteil Altstadt
18. Förmliche Festlegung eines Sanierungsgebietes im Ortsteil Limbach;
hier: Beschluss über die förmliche Festlegung des Sanierungsgebietes „Ortszentrum Limbach“ gem. § 142 Abs. 3 BauGB im vereinfachten Verfahren nach § 142 Abs. 4 BauGB im Ortsteil Limbach
19. Förmliche Festlegung eines Sanierungsgebietes im Ortsteil Kirkel-Neuhäusel;
hier: Beschluss über die förmliche Festlegung des Sanierungsgebietes „Ortszentrum Kirkel-Neuhäusel“ gem. § 142 Abs. 3 BauGB im vereinfachten Verfahren nach § 142 Abs. 4 BauGB im Ortsteil Kirkel-Neuhäusel
20. Verschiedenes öffentlich

Nichtöffentlicher Teil

21. Neugestaltung Marktplatz und Umgebung Kirkel-Neuhäusel;

schen den Schutzgütern. Die Planung bereitet keine Vorhaben vor, die erhebliche Auswirkungen auf die Umwelt haben werden. Es kommt zu keiner Beeinträchtigung der beschriebenen Schutzgüter.

- diese öffentliche Bekanntmachung nach § 3 Abs. 2 BauGB

Umweltrelevante Fachgutachten

- Schalltechnisches Gutachten zum Bebauungsplan „Am Weiherhügel“ - Geräuschimmissionen durch die Nutzung der benachbarten Wirtschaftsgebäude auf das geplante Wohngebiet durch SGS TÜV Saar

Umweltrelevante Hinweise und Anregungen aus den Verfahren nach § 3 und § 4 BauGB

- Stellungnahme des Ministeriums für Inneres, Bauen und Sport, Landesplanung vom 28.01.2019 mit Hinweisen auf die Grundprinzipien des BauGB und immissionsschutzrechtlichen Aspekte sowie die verkehrliche Erschließung

- Stellungnahme des Landesamtes für Umwelt- und Arbeitsschutz vom 21.01.2019 mit Anregung zur Erstellung eines Lärmgutachtens im Rahmen der Umweltprüfung und Hinweisen bzgl. Geruchsbelästigungen durch die landwirtschaftliche Nutzung. Weiterhin macht das LUA darauf aufmerksam, dass das Kataster für Altlasten und altlastenverdächtigen Flächen für den Planbereich derzeit keine Einträge aufweist.

- Stellungnahme des NABU - Landesverband Saar vom 07.01.2019 mit Hinweisen zur aktuellen landwirtschaftlichen Nutzung im Plangebiet und dessen Umfeld sowie den daraus resultierenden Emissionen

- Stellungnahme des Biosphärenzweckverbandes Bliesgau vom 24.01.2019 mit dem Hinweis auf das etwaige Vorkommen von gebäudewohnenden Vogelarten (bspw. Schwalben und Spatzen)

Zusätzlich besteht die Möglichkeit zur Teilnahme am elektronischen Beteiligungsverfahren.

Unter der Internetadresse www.kirkel.de/aktuelles-terme/oeffentliche-bekanntmachungen/ kann jedermann Einsicht in die vollständigen Unterlagen zum Verfahren nehmen. Dieser Dienst steht nur während der Beteiligungsfristen bis einschließlich zum 24.01.2020 zur Verfügung.

Während der Auslegungsfrist können von jedermann Stellungnahmen schriftlich, zur Niederschrift oder per Mail an die E-Mail-Adresse gemeinde@kirkel.de vorgebracht werden. Nicht fristgerecht abgegebene Stellungnahmen können bei der Beschlussfassung über den Bauleitplan unberücksichtigt bleiben.

Ein Antrag nach § 47 der Verwaltungsgerichtsordnung ist unzulässig, soweit mit ihm Einwendungen geltend gemacht werden, die vom Antragssteller im Rahmen der Auslegung nicht oder verspätet geltend gemacht wurden, aber hätten geltend gemacht werden können.

Kirkel, 02.12.2019

Frank John, Bürgermeister

Bekanntmachung

Teiländerung des Flächennutzungsplanes der Gemeinde Kirkel für den Bereich „Am Weiherhügel“ im Ortsteil Altstadt;

hier: Öffentliche Auslegung gemäß § 3 Abs. 2 Baugesetzbuch (BauGB)

Der Gemeinderat Kirkel hat in seiner Sitzung am 30.08.2018 die Teiländerung des Flächennutzungsplans für den Bereich „Am Weiherhügel“ beschlossen. Diese Änderung erfolgt parallel zur Aufstellung des Bebauungsplans „Am Weiherhügel“. Die frühzeitige Anhörung der Träger öffentlicher Belange und die frühzeitige Beteiligung der Öffentlichkeit fanden in der Zeit vom 17.12.2018 bis zum 25.01.2019 statt.

Nach Abwägung der Einwände hat der Gemeinderat Kirkel in seiner Sitzung am 07.11.2019 die öffentliche Auslegung des Entwurfs zur Teiländerung des Flächennutzungsplanes für den Bereich „Am Weiherhügel“ im Ortsteil Altstadt gemäß § 3 Abs. 2 BauGB beschlossen. Durch die Teiländerung des Flächennutzungsplanes soll die Nutzung des Wohnhauses einer ehemaligen Hofstelle im Außenbereich zu Wohnzwecken planungsrechtlich sichergestellt werden.

Der Offenlageentwurf beinhaltet im Vergleich zum Entwurf der frühzeitigen Beteiligung einen vergrößerten Geltungsbereich.

Der Planbereich ergibt sich aus dem abgedruckten Lageplan.

Gemäß § 3 Abs. 2 Baugesetzbuch (BauGB) wird hiermit öffentlich bekannt gemacht, dass der Entwurf des Planes und der Begründung in der Zeit vom 16.12.2019 bis einschließlich 24.01.2020 während der Dienststunden (montags bis freitags: 8.00-12.00 Uhr, und montags, dienstags und donnerstags: 13.30-16.00 Uhr) im Rathaus der Gemeinde Kirkel, Hauptstr. 10, Ortsteil Limbach, Fachbereich Bauen und Umwelt, Zimmer 27, zu jedermanns Einsicht öffentlich ausliegt.

Folgende Unterlagen/umweltbezogene Informationen/umweltrelevante Stellungnahmen werden ausgelegt:

- Planzeichnung mit geänderten Darstellungen zur Art der Bodennutzung

- Begründung zur Teiländerung des Flächennutzungsplans

- Gemeinsamer Umweltbericht zum Bebauungsplan und der Teiländerung des Flächennutzungsplans mit folgenden Inhalten: Auswirkungen der Planung im Plangebiet auf die Menschen und ihre Gesundheit, Tiere, Pflanzen und die biologische Vielfalt, Boden, Wasser, Luft/Klima, Landschaft und landschaftsbezogene Erholung, Kultur- und Sachgüter sowie Wechselwirkungen zwischen den Schutzgütern. Die Planung bereitet keine Vorhaben vor,

die erhebliche Auswirkungen auf die Umwelt haben werden. Es kommt zu keiner Beeinträchtigung der beschriebenen Schutzgüter.

- diese öffentliche Bekanntmachung nach § 3 Abs. 2 BauGB

Umweltrelevante Fachgutachten

- Schalltechnisches Gutachten zum Bebauungsplan „Am Weiherhügel“ - Geräuschimmissionen durch die Nutzung der benachbarten Wirtschaftsgebäude auf das geplante Wohngebiet durch SGS TÜV Saar

Umweltrelevante Hinweise und Anregungen aus den Verfahren nach § 3 und § 4 BauGB

- Stellungnahme des Ministeriums für Inneres, Bauen und Sport, Landesplanung vom 28.01.2019 mit Hinweisen auf die Grundprinzipien des BauGB und immissionsschutzrechtlichen Aspekte sowie die verkehrliche Erschließung

- Stellungnahme des Landesamtes für Umwelt- und Arbeitsschutz vom 21.01.2019 mit Anregung zur Erstellung eines Lärmgutachtens im Rahmen der Umweltprüfung und Hinweisen bzgl. Geruchsbelästigungen durch die landwirtschaftliche Nutzung. Weiterhin macht das LUA darauf aufmerksam, dass das Kataster für Altlasten und altlastenverdächtigen Flächen für den Planbereich derzeit keine Einträge aufweist.

- Stellungnahme des NABU - Landesverband Saar vom 07.01.2019 mit Hinweisen zur aktuellen landwirtschaftlichen Nutzung im Plangebiet und dessen Umfeld sowie den daraus resultierenden Emissionen

- Stellungnahme des Biosphärenzweckverbandes Bliesgau vom 24.01.2019 mit dem Hinweis auf das etwaige Vorkommen von gebäudewohnenden Vogelarten (bspw. Schwalben und Spatzen)

Zusätzlich besteht die Möglichkeit zur Teilnahme am elektronischen Beteiligungsverfahren.

Unter der Internetadresse www.kirkel.de/aktuelles-terme/oeffentliche-bekanntmachungen/ kann jedermann Einsicht in die vollständigen Unterlagen zum Verfahren nehmen. Dieser Dienst steht nur während der Beteiligungsfristen bis einschließlich zum 24.01.2020 Ende zur Verfügung.

Während der Auslegungsfrist können von jedermann Stellungnahmen schriftlich, zur Niederschrift oder per Mail an die E-Mail-Adresse gemeinde@kirkel.de vorgebracht werden. Nicht fristgerecht abgegebene Stellungnahmen können bei der Beschlussfassung über den Flächennutzungsplan unberücksichtigt bleiben.

Ein Antrag nach § 47 der Verwaltungsgerichtsordnung ist unzulässig, soweit mit ihm Einwendungen geltend gemacht werden, die vom Antragssteller im Rahmen der Auslegung nicht oder verspätet geltend gemacht wurden, aber hätten geltend gemacht werden können.

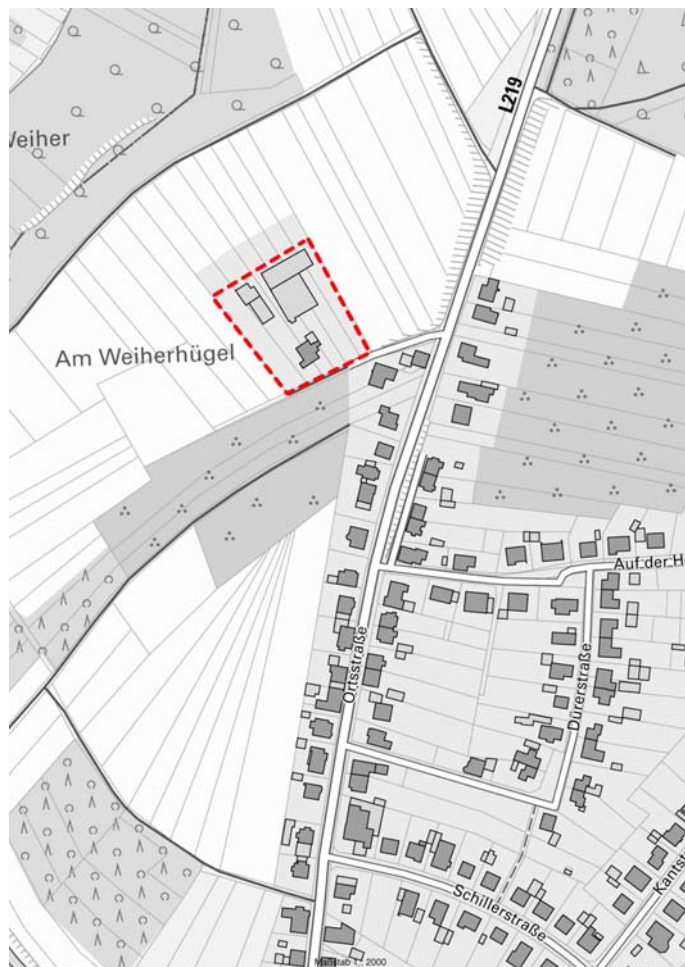

Kirkel, 02.12.2019

Frank John, Bürgermeister



Verkehrsregelung an der „Kirkeler Burgweynacht“ (14. und 15.12.2019)

Aus Anlass der „Kirkeler Burgweynacht“ gelten - zur Vermeidung von Verkehrsbehinderungen und Freihaltung der Rettungswege - vom 13.12., 14.00 Uhr, bis 16.12., 10.00 Uhr, folgende Verkehrsregelungen:

- Großräumige Sperrung der Zufahrten zur Burg**
 - Burgstraße bei Kreuzung Ludwig-/Hirschbergstraße und bei Einmündung in den Limbacher Weg sowie bei Einmündung der Luitpoldstraße
 - Hirschbergstraße bei Einmündung in die Burgstraße
 - Hinter dem Schloss, bei Einmündung in die Wielandstraße
 - Im Evagarten, bei Einmündung in den Kohlroterweg
 - Schulstraße bei Einmündung in die Blieskasteler Straße
 - Im Talgarten, hinter Wanderparkplatz
 - Zu den Bruchwiesen, bei Einmündung in die Straße „Im Talgarten“

An den meisten Örtlichkeiten wird ein **Ordnungsdienst** anwesend sein; alle Sperrungen werden mit Zeichen 250 („Verbot für Fahrzeuge aller Art“) und Baken gekennzeichnet, die Zufahrt für Anwohner und Marktteilnehmer ist frei.
- Einrichtung einer Einbahnstraßenregelung** in folgenden Straßen: Beginnend im **Kohlroterweg**, ab **Einmündung der Wielandstraße**, in **Fahrtrichtung Burgstraße**, dort weiter über den **Limbacher Weg** und die **Straße „Zum Naturfreundehaus“** bis zur **Einmündung in die Kaiserstraße (L 119)**
- Absolutes Haltverbot**
 - auf der Südseite des gesamten Kohlroterweges
 - beidseitig in der Burgstraße, nördliches Teilstück zwischen Schloßbergstr. und Einmündung der Hirschbergstraße
 - auf der Ostseite der oberen Burgstraße, zwischen Haus-Nr. 57 und Frauenbrunner Weg
 - auf der Westseite und teilweise auf der Ostseite der Wielandstraße
 - beidseitig im Limbacher Weg
 - wechselseitig in der Straße „Zum Naturfreundehaus“
 - auf der Nordseite der unteren Burgstraße, zwischen Wielandstr. und Hirschbergstr.
 - in der Blieskasteler Straße, auf der Ostseite zwischen Wielandstr. und Schulstr., auf der Westseite zwischen Schulstr. und „Am Mühlenweiher“
 - auf der Ostseite der Ludwigstraße
- Hinweisbeschilderung zu den vorhandenen Parkplätzen:**
 - Marktplatz an der Wielandstraße
 - der Burghalle im Innerweg
 - am Naturfreibad (Wiesengelände) im Innerweg
 - neben Naturfreundehaus im Limbacher Weg
 - auf dem Mitfahrer-Parkplatz nördlich des Bahnhofgebäudes (erreichbar über Neunkircher Straße und Straße „Im Forstgarten“)
 - am Friedhof (Zufahrt über Kaiserstr. und Straße „Schöneck“)

Im Übrigen wird auswärtigen Besuchern empfohlen, mit öffentlichen Verkehrsmitteln anzureisen. Der Bahnhof ist nur 1500 Meter vom Burggelände entfernt; über Eisenbahnstraße, Goethestraße und Burgstraße ist der Markt in 20 Minuten fußläufig gut zu erreichen. Auch die Buslinie 547 (Blieskastel-Kirkel-St. Ingbert) fährt zwischen 9.24 und 17.24 Uhr im 2-Stunden-Takt den Haltepunkt in der Wielandstr. an (ca. 700 m bis zur Burg).

Hinweis: Bei starkem Besucherandrang - insbesondere wenn die maximale Besucherkapazität auf dem Veranstaltungsgelände (1500 Personen) erreicht ist - kann es kurzfristig zu weitergehenden Beschränkungen für den Fahrzeug- und Fußgängerverkehr kommen. Zur Vermeidung von Behinderungen im Bereich der Rettungswege durch Falschparker werden - insbesondere in unmittelbarer Nähe der Burganlage - Verkehrskontrollen durchgeführt! Wegen des zu erwartenden hohen Besucherandrangs kann es trotz der vorstehenden Maßnahmen zu Verkehrsbehinderungen kommen; dafür bitten die Gemeinde Kirkel und der „Förderkreis Kirkeler Burg“ schon jetzt alle Betroffenen - insbesondere die Anwohner - um Verständnis.

Frank John, Bürgermeister

Aufruf an alle Vereine für die Nominierung erfolgreicher Sportler der Gemeinde für die Sportlerlehre 2019

Nach den erfolgreichen Sportlerlehren in den vergangenen Jahren wird die Gemeinde auch für das Jahr 2019 wieder eine Sportlerlehre durchführen, um herausragende sportliche Leistung zu würdigen.

Die Zulassungskriterien sollten bekannt sein. Geehrt werden Sieger im Erwachsenen- und Jugendbereich ab Kreisebene, Teilnehmer an Landes- und Südwestmeisterschaften, die die Plätze 1 bis 3 belegten, und Teilnehmer an deutschen Meisterschaften mit einer Platzierung von 1 bis 8, sowohl Einzelkämpfer als auch Mannschaften. Die Vereine werden gebeten, die Namen der Titelträger, schriftlich beim Amt für Kultur, Sport und Tourismus bis spätestens 16.02.2020 zu melden unter E-Mail: h.scherer-dahmen@kirkel.de oder unter Tel. (06841) 8098-38.

Die Sportlerlehre wird wieder in der Dorfhalle in Limbach stattfinden.

Auf rege Teilnahme freuen wir uns.
Frank John, Bürgermeister

Hallenschließungen in den Weihnachtsferien

Die **Mehrzweckhallen** und die **Schulturnhallen** der Gemeinde sind in den Winterferien **vom 23. Dezember 2019 bis einschließlich 03. Januar 2020** für den Trainingsbetrieb **geschlossen**.

Ab Montag, 06. Januar 2020, läuft der Trainingsbetrieb wieder normal weiter.

F. John, Bürgermeister

Öffnungszeiten der Kirkeler Büchereien

Limbach: Gemeindebücherei, Hauptstraße 12, Tel. (06841) 8098-43, E-Mail: gemeindebuecherei-kirkel@web.de
Öffnungszeit: **dienstags** von 14.30 bis 18.00 Uhr

Neuhäusel: Gemeindebücherei/KÖB St. Joseph Kirkel-Neuhäusel, im Alten Rathaus (Goethestraße 9), Tel. (06849) 315, E-Mail: gemeindebuecherei-kirkel@web.de und koeb.kirkel@bistum-speyer.de
Öffnungszeit: **mittwochs** von 16.00 bis 18.00 Uhr, **freitags** von 15.00 bis 17.00 Uhr

Altstadt: Gemeindebücherei, neben Feuerwehrschränkrum am Dorfplatz, E-Mail: gemeindebuecherei-kirkel@web.de
Öffnungszeit: **donnerstags** von 14.30 bis 17.00 Uhr

Wir möchten bereits jetzt darauf hinweisen, dass unsere Büchereien während der Weihnachtsferien/Schulferien geschlossen sind. Nähere Infos folgen!

Ihr Bücherei-Team

Das Abwasserwerk informiert

1. Zählerstände der Brauchwasseranlagen

Für die Ermittlung der Abwassergebühren 2019 aus **Brauchwasseranlagen** bitten wir Sie, uns die Stände der Brauchwassermesser (bzw. der Zwischenzähler) bis spätestens 30.01.2020 mitzuteilen.

2. Erstattung Abwassergebühren 2019 - Gartenwassermesser

Für die Erstattung der Abwassergebühren aus Gartenwasseruhren für das Jahr 2019 sind die Stände der Gartenwassermesser bzw. der Zwischenzähler landwirtschaftlicher Betriebe bis spätestens 30.01.2020 mitzuteilen.

Der Meldebogen steht auch im Internet unter www.kirkel.de/rathaus-service/abwasserwerk/ zum Download zur Verfügung.

Meldung Zählerstand Gartenwasser 2019 an: Gemeinde Kirkel - Abwasserwerk!

- Name: _____
- Telefonnummer: _____
- Straße: _____
- Zählernummer: _____
- Zählerstand: _____

(nicht Verbrauch)!

3. Oberflächenentwässerung - Änderungen von befestigten oder bebauten Flächen

Alle Änderungen der bebauten oder befestigten Flächen eines Grundstückes, die direkt oder indirekt am Entwässerungsnetz angeschlossen sind, sind dem Abwasserwerk der Gemeinde Kirkel, Hauptstraße 10, mitzuteilen.

Wir möchten Sie darauf hinweisen, dass Sie gemäß § 19 der Abgabensatzung Abwasserbeseitigung vom 29.11.1985, zuletzt geändert durch Satzung vom 16.12.2010, verpflichtet sind, die zu den Berechnungsgrundlagen der Gebühren erforderlichen Auskünfte zu erteilen. Fragebögen sind im Rathaus - Zimmer 25 - oder im Internet unter www.kirkel.de/rathaus-service/abwasserwerk/ erhältlich.

Für Rückfragen steht Ihnen das Abwasserwerk, Herr Kunz, Tel. (06841) 8098-53, Fax (06841) 809871 oder Mail: Abwasserwerk@Kirkel.de, während den üblichen Dienststunden gerne zur Verfügung.

Der EVS informiert

Vorverlegung des Abfuhrtages für die Restabfalltonne in Kirkel an Weihnachten - In Kirkel wird die Abfuhr der Restabfalltonne von Montag, 23. Dezember, auf Samstag, 21. Dezember, vorverlegt.

Aktuelle Infos zu den Abfuhrterminen gibt es immer unter www.evs.de. **Schon jetzt vormerken! saarland picobello 2020: Sammelaktion findet am 13./14. März statt** - Der nächste landesweite Frühjahrsputz für die Umwelt im Rahmen der Kampagne **saarland picobello** findet am 13./14. März 2020 statt.

Interessierte können ihre Sammelaktionen bis zum 14. Februar 2020 beim Entsorgungsverband Saar (EVS) anmelden - entweder ganz bequem online auf der Webseite www.saarland-picobello.de oder schriftlich per Anmeldebogen. Dieser sowie alle weiteren wichtigen Informationen stehen ab Januar 2020 auf der picobello-Webseite zum Download bereit.

Hinweis zum Datenschutz: Der Schutz Ihrer personenbezogenen Daten ist dem EVS und seinen Gesellschaften ein wichtiges Anliegen. Unsere Hinweise zum Datenschutz finden Sie unter www.evs.de.

SaarForst-Landesbetrieb

Der SaarForst-Landesbetrieb führt am Dienstag, 10.12.2019, im Waldgebiet Kernzone Biosphäre Bliesgau dem Taubental zwischen Limbach und Kirkel eine Jagd zur Wildbestandsregulierung durch. Zur Sicherheit der Waldbesucher sind in dem Zeitraum von 8.00 bis 13.00 Uhr die Waldwege auf Anordnung der Obersten Forstbehörde gesperrt. Wir bitten um Ihr Verständnis. Rückfragen: Revierleiter Martin Eberle, Tel. (0175) 2200839.

Neuer Projektauftrag in der LEADER-Region

Kleinprojekte jetzt fördern lassen - Nachdem im Jahr 2019 bereits einige Kleinprojekte mit der Förderung über das Regionalbudget durch das LEADER-Regionalmanagement der Lokalen Aktionsgruppe Biosphärenreservat Bliesgau unterstützt werden konnten, stehen auch für das Jahr 2020 wieder neue Gelder zur Verfügung. Das Budget, welches für das Jahr 2020 von Bund und Land für Kleinprojekte bereitgestellt wird, beläuft sich auf 150.000 Euro. Gefördert werden ausschließlich Kleinprojekte bis 20.000 Euro Gesamtkosten. Der Fördersatz beträgt bis zu 80 Prozent. Die gesamte Maßnahme muss vom Projektträger vorfinanziert werden. Die Anträge können von Kommunen, Vereinen, Kleinstunternehmen oder Privatpersonen aus dem Saarpfalz-Kreis oder Kleinblittersdorf eingereicht werden. Ein Anspruch auf Gewährung einer Zuwendung ist ausgeschlossen. Die geförderten Projekte sind innerhalb des jeweils laufenden Jahres umzusetzen und abzuwickeln.

Die eingereichten Projekte müssen die regionalen Entwicklungsziele der LEADER-Region Biosphäre Bliesgau unterstützen und zusätzlich einem der Förderbereiche des GAK-Rahmenplans entsprechen. GAK steht für Gemeinschaftsaufgabe Agrarstruktur und Küstenschutz.

Gefördert werden Investitionen im Bereich der Dorfentwicklung, von Infrastruktur (z. B. touristisch) oder Investitionen zur Grundversorgung auf dem Land. Die Förderprojekte sollen den Ort und/oder die Region unterstützen und eine Verbesserung erzielen. Beispiele sind z. B. Elektro-Ladestationen, Picknickplätze, Schutzhütten, Themenwege, Verkaufsautomaten, Spielgeräte, Mitfahrer-Bänke, Skaterpark, Bikepark, kleine Kletterwände, bienenfreundliche Bepflanzung im Ort, Umbau und Einrichtung von Grundversorgern, Inwertsetzung von öffentlich genutzten Einrichtungen, kleine Dorfverschönerungen und vieles mehr. Veranstaltungen oder laufende Betriebskosten können nicht gefördert werden. Auch Ersatzbeschaffungen, Reparaturen, kommunale Pflichtaufgaben, Ausgleichsleistungen oder die Umsetzung von Bauauflagen sind von der Förderung ausgenommen.

Ab sofort läuft der neue Projektauftrag: Wer Ideen hat, der schickt seine Projektbewerbung bis zum 26. Januar 2020 an die LEADER-Geschäftsstelle, c/o Saarpfalz-Kreis, Am Forum 1, 66424 Homburg. Folgende Unterlagen sind für eine erfolgreiche Bewerbung Voraussetzung: Projektbeschreibung, Zuwendungsantrag, Kostenschätzung mit Nachweis durch Angebote und eventuell notwendige Genehmigungen.

Wichtig ist, dass erst dann mit dem Projekt begonnen werden darf (z. B. ein Auftrag erteilt werden oder die Anschaffung gekauft werden), wenn eine Bewilligung erteilt wurde. Bereits vorher begonnene Projekte sind von der Förderung ausgeschlossen.

Weitere Informationen zum GAK-Regionalbudget sowie die Formulare zur Projektbewerbung finden Interessierte unter folgendem Link: <https://www.biosphaere-bliesgau.eu/lag/gak-regionalbudget>. Stichtag zur Einreichung der Projektbewerbung ist am Sonntag, 26. Januar 2020.

Die Projektbewerbungen werden vom gewählten Auswahlgremium nach einem transparenten und überprüfaren Auswahlverfahren anhand eines Bewertungskataloges beurteilt, entsprechend ausgewählt und beschlossen. Der Aufruf erfolgt unter dem Vorbehalt, dass die LAG Biosphärenreservat Bliesgau e. V. einen positiven Zuwendungsbescheid über die Höhe der ausgeschriebenen Summe erhält.

Kontakt: Bei Fragen zur Fördermöglichkeit und dem Verfahren kann man sich gerne an Regionalmanagerin Michaela Berg, Tel. (06841) 104-8413, oder per E-Mail an Michaela.Berg@saarpfalz-kreis.de wenden.

Das Ehrenamt

im Saarland braucht einen Motivationsschub

PRO EHRENAMT verabschiedet eine Resolution zu den Zielsetzungen der Zukunft - Die Mitglieder der LAG PRO EHRENAMT e. V. haben auf Ihrer diesjährigen Mitgliederversammlung am Mittwoch, 20. November 2019, im Bürgerzentrum Mühlenviertel in Saarbrücken einstimmig eine **Resolution** zu den „Zielsetzungen des Ehrenamtes im Saarland“ verabschiedet.

Nach den traditionellen Tagesordnungspunkten einer Mitgliederversammlung (Bericht des Präsidenten und zu den Finanzen, Bericht des Kassenprüfers und Entlastung des Vorstandes) wurde ein Antrag zur Weiterentwicklung des bürgerschaftlichen Engagements im Saarland besprochen und letztlich einstimmig verabschiedet.

Die Zielsetzungen zum Bürgerengagement der Zukunft sollen jetzt einer breiten Öffentlichkeit und allen Ehrenamtlern im Saarland vorgestellt werden. **Wir bitten alle um Unterstützung.**

Dies sind insbesondere folgende vier Punkte:

Punkt 1: Entbürokratisierung des Ehrenamtes - Wir stellen auf Bundes- und Landesebene fest, dass durch die Behörden aufgrund neuer Richtlinien eher eine gegenteilige Entwicklung festzustellen ist.

Punkt 2: Ehrenamt soll in die Verfassung - Bis heute ist das Bundesland Saarland das einzige südwestliche Bundesland, das das Ehrenamt in der Verfassung noch nicht verankert hat. Wir haben im letzten Jahr dazu den Antrag gestellt.

Punkt 3: Finanzielle Förderung - Das Ehrenamt hängt oft am „Tropf“ der Geldgeber, hat keine Sicherheit oder Zuverlässigkeit bei den Förderungen und Zuschüssen. Es fehlt eine strukturelle, transparente und gesicherte Finanzierung.

Punkt 4: Netzwerkpolitik, Digitalisierung - Das bürgerschaftliche Engagement muss sich noch besser vernetzen. Die technischen Möglichkeiten für einen digitalen Schulterschluss des Ehrenamtes sind zu nutzen (engagiert.saarland).

Die LAG PRO EHRENAMT e. V. ist seit mehr als 22 Jahren die Dachorganisation und das Sprachrohr des bürgerschaftlichen Engagements im Saarland und hat in dieser Zeit viele ziel- und praxisorientierte Maßnahmen im Saarland zur Verbesserung und Stärkung des Ehrenamtes initiiert oder umgesetzt. Beispiele dafür: Ehrenamtsbörsen in allen Landkreisen, Ehrenamtskarte saarlandweit, Förderpreis Ehrenamt, Dankeschönfest, aber auch Projekte wie den Wettbewerb aktiv&engagiert, mobisaar, Saarbrücker Herausforderung, WohnGutSozial, das Mehrgenerationenhaus, das Bürgerzentrum Mühlenviertel, das Netzwerk ANKOMMEN und die Lernpaten Saar. Bei PRO EHRENAMT sind in unterschiedlichen Projekten mehr als 400 Ehrenamtler aktiv.

In vielen Orten unseres Landes sind Sie unermüdet und engagiert für die Natur, die Kinder, die Senioren, die Mitmenschen unterwegs. Das ist ein Riesen-Potenzial für den gesellschaftlichen Zusammenhalt in unserem Lande. Danke dafür!

Im bundesweiten Vergleich der Stellung des Ehrenamtes befindet sich heute das Saarland knapp hinter Baden-Württemberg auf Platz 2. Diese Position muss in den kommenden Jahren verteidigt, wenn nicht sogar ausgebaut werden. Dies ist nicht zuletzt darauf zurückzuführen, dass der Ausbau des Ehrenamtes im Saarland und seine Weiterentwicklung in erster Linie vom Ehrenamt selbst vorangetrieben wurden. Wir haben in unserer Mitgliederversammlung eine **Resolution** verabschiedet, die wir Ihnen zur Kenntnis geben wollen. Wir bitten Sie, diese **Resolution „Zielsetzungen für das Bürgerengagement der Zukunft“** den politischen Entscheidungsträgern in Ihrer Gemeinde, in Ihrer Stadt, Ihrem Landkreis und auf Landesebene - auf dem Postweg oder per Mail - zukommen zu lassen.

Unterstützen Sie ohne viel Aufwand das Ehrenamt im Saarland. Wir brauchen einen neuen Schub für das Bürgerengagement und wollen neue Akzente setzen.

Hans Joachim Müller, Präsident
Landesarbeitsgemeinschaft PRO EHRENAMT e. V.

Der Arbeitsmarkt

im November 2019 im Saarpfalz-Kreis

Die Agentur für Arbeit Saarland zählte im November 3.378 Arbeitslose im Saarpfalz-Kreis. Die Zahl der arbeitslosen Frauen und Männer ist gegenüber dem Vormonat um 114 gesunken. Im Vergleich zum Vorjahresmonat waren bei der Agentur für Arbeit und dem Jobcenter 270 bzw. 7,4 Prozent weniger Arbeitslose gemeldet. Die Arbeitslosenquote lag bei 4,4 Prozent. Sie lag damit 0,1 Prozentpunkte unter dem Wert des Vormonats und 0,4 Prozentpunkte unter dem Wert des Vorjahresmonats.

„Nachdem sich bereits in den Vormonaten die ersten Spuren des konjunkturellen Abschwungs auf dem saarländischen Arbeitsmarkt bemerkbar gemacht haben, erwarte ich für die kommenden Monate einen deutlichen Anstieg der Arbeitslosigkeit“ beurteilt Jürgen Haßdenteufel, Leiter der Agentur für Arbeit Saarland, die weitere Entwicklung. „Gründe dafür sehe ich dabei vor allem in Entlassungen von Beschäftigten aus dem gewerblichen Bereich“.

Am 03. Dezember findet der Internationale Tag der Menschen mit Behinderung statt, ein von den Vereinten Nationen ausgerufenen Gedenktag, der den Einsatz für die Würde, die Rechte und das Wohlergehen der Betroffenen fördern und die Öffentlichkeit für die Probleme dieser Menschen sensibilisieren soll.

Die Bundesagentur für Arbeit unterstreicht mit der vom 2. bis zum 6. Dezember stattfindenden Aktionswoche der Menschen mit Behinderung ihr Engagement für die gleichberechtigte Teilhabe behinderter Frauen und Männer an Gesellschaft und Berufswelt.

Fortsetzung Seite 8!

EINFACH,
DIGITAL UND
PRAKTISCH!

GEWINNSPIEL

Unter allen Online-Zählerstands-
meldungen verlosen wir ein
E-Bike der Marke Cube
im Wert von 1.800 Euro
von Bikers-Point
Kirkel-Limbach

ZÄHLERSTANDSMELDUNG ONLINE ABGEBEN:

[HTTPS://ABLESUNG.GWKIRKEL.DE](https://ablesung.gwkirkel.de) Abgabeschluss ist der
06. Januar 2020

Zwischen dem 09. und 18. Dezember 2019 werden die Strom-, Gas- und Wasserzähler, einschließlich der Photovoltaik- und Blockheizkraftwerkzähler, von einem Dienstleister der GWK abgelesen. Es handelt sich um Mitarbeiter der KEW Neunkirchen, die sich mit einem Dienstaussweis legitimieren können.

Bitte beachten Sie, dass Ihre Gartenwasserzähler ausschließlich an das Abwasserwerk der Gemeinde Kirkel zu melden sind und nicht von unserem Dienstleister abgelesen werden.

Die Ableser sind in der Regel von montags bis freitags in der Zeit zwischen 08.00 und 18.00 Uhr und samstags zwischen 09.00 und 15.00 Uhr unterwegs. Kunden, die zur Ablesung nicht angetroffen werden, erhalten eine Benachrichtigungskarte. Auf dieser Karte können die Zählerstände sowie das Ablesedatum eingetragen und anschließend unterschrieben an die Gemeindewerke Kirkel portofrei zurückgesandt werden. Zusätzlich hat die Gemeindewerke Kirkel für ihre Kunden eine sogenannte Landingpage für Zählerstandsmeldungen zur Homepage eingerichtet.

Unter <https://ablesung.gwkirkel.de> können die GWK-Kunden ab sofort ihre Zählerstände online übermitteln. Mit der dortigen Eingabe der Straße (nach den 3 ersten Buchstaben des Straßennamens die vorgegebene Straße auswählen), der Haus-

nummer sowie der Zählernummer, kann auf direktem Wege der einzugebende Zählerstand ergänzt und übermittelt werden.

SO KÖNNEN SIE UNS IHRE ZÄHLERSTÄNDE MITTEILEN:



ONLINE unter <https://ablesung.gwkirkel.de>



PER MAIL an ablesung@gwkirkel.de



TELEFONISCH unter (06841) 9815-18
(Mo.-Fr. von 8:00 bis 12:00 Uhr)



PER FAX unter (06841) 9815-25

Nur eine ordnungsgemäße Ablesung ermöglicht eine richtige Jahresverbrauchsabrechnung. Bei fehlenden Zählerständen sind die GWK gehalten, die Verbräuche zu schätzen. Nachträgliche Rechnungskorrekturen werden nur in Ausnahmefällen vorgenommen.

Mehr unter www.gwkirkel.de



STROM



ERDGAS



WASSER

GEMEINDEWERKE KIRKEL GMBH

HAUPTSTRASSE 10 B | 66459 KIRKEL | TELEFON (06841) 9815-18 | TELEFAX (06841) 9815-25 | WWW.GWKIRKEL.DE



Schulnachrichten



Informationsabend in der Gemeinschaftsschule Kirkel in Limbach

Die Gemeinschaftsschule (GemS) Kirkel in Limbach, Hauptstraße 75, lädt für Mittwoch, 11. Dezember 2019, um 18.00 Uhr zu einem Informationsabend für Eltern der Schüler/innen der Klassenstufe 4 in den Räumen der Freiwilligen Ganztagschule ein. Vorgestellt werden die Bildungswege der Gemeinschaftsschule, unsere pädagogische Arbeit sowie die Unterrichtsorganisation. Die GemS führt zum Hauptschulabschluss, mittleren Bildungsabschluss bis zum Abitur in 9 Jahren und bietet somit den sanfteren Weg zur allgemeinen Hochschulreife.

Im Schuljahr 2020/21 wollen wir wieder eine Sportklasse für sportinteressierte Schüler/innen anbieten. Für musikalisch interessierte Schüler/innen besteht die Möglichkeit, durch externe Lehrer Unterricht an Blasinstrumenten zu erhalten. Vorkenntnisse sind nicht erforderlich.

Unsere freiwillige Ganztagschule (FGTS) gewährleistet, dass Schüler/innen täglich bis 17.00 Uhr von Lehrern bzw. sozialpädagogischen Fachkräften betreut werden.

Um einen Einblick in das Schulleben zu geben, weist die GemS Kirkel bereits jetzt auf ihren Tag der offenen Tür hin: Samstag, 11. Januar 2020, 9.30 bis 13.00 Uhr.

Infos: Gemeinschaftsschule Kirkel, Hauptstr. 75, 66459 Limbach, Tel. (06841) 98004-0, sekr.gems-kir@saarpfalz-kreis.de

Veranstaltungen



Dezember

- 07./08. Weihnachtsmarkt im Ortsteil Limbach, Basar im Theobald-Hock-Haus an beiden Tagen von 15.00 bis 20.00 Uhr, Markt am Theobald-Hock-Platz, samstags ab 16.00 Uhr, sonntags ab 15.00 Uhr, am Sonntag kommt der Nikolaus; VA: Ortsrat der Gemeinde
- 10. Vorstellung des Saarpfalz-Jahrbuches und „Bayern an der Blies“ mit Martin Baus und Frau Dr. Jutta Schwan; Ort: Limbacher Mühle, Hauptstr. 4, Limbach, Einlass: 18.00 Uhr, Beginn: 18.30 Uhr, kein Eintritt, ohne Anmeldung; VA: Förderverein Limbacher Mühle e. V. in Kooperation mit Buchhandlung Hahn
- 14. Adventskonzert in der kath. Kirche St. Joseph in Kirkel, „Let my light shine bright“, Beginn: 17.00 Uhr, Eintritt frei; VA: Männergesangsverein 1848 e. V.
- 14./15. Kirkeler Burgweynacht, Eintritt: 2 Euro, samstags: 14.00 bis 23.00 Uhr, sonntags: 11.00 bis 19.00 Uhr; VA: Förderkreis Kirkeler Burg
- 22. Weihnachtskonzert mit Chr. Von Blohn (Orgel) und R. Hofmann (Trompete), Beginn: 17.00 Uhr in der Kirche in Altstadt, danach Empfang im Gemeindefestsaal; VA: Förderverein der Martinskirche Altstadt

Jugend-Info



Mitternachtsfußballturnier in der Gemeinde Kirkel

Es ist mal wieder so weit. Unter dem Motto „Vor dem Ball ist hinter dem Ball“ oder „Der Weihnachtsspeck muss weg“ lädt das Jugendzentrum Kirkel Neuhäusel, das Jugendzentrum Limbach und die Jugendpflege der Gemeinde Kirkel zum Mitternachtsturnier ein. Am **18.01.2020 ab 18.00 Uhr** könnt ihr in der **Dorfhalle Limbach** mit eurer Mannschaft auf die Jagd nach dem Mitternachtspokal gehen. Doch der Weg dahin ist mühevoll und anstrengend. Zunächst einmal braucht ihr wieder mindestens **4 Spieler/innen + Torwart/-frau**, dann viel Luft und am besten ein paar Auswechselspieler. Die Spieler sollten mindestens 16 Jahre alt sein.

Gespielt wird nach den Hallenregeln des SFB. Anmelden kann man sich bei der Jugendpflege der Gemeinde Kirkel, Tel. 06841/809860 oder per E-Mail a.jung@kirkel.de.

Dazu schickt ihr bitte eine Liste mit den Spielernamen und dem Namen der Mannschaft an **a.jung@kirkel.de**.

Gespielt wird - in der Fairtrade-Gemeinde Kirkel - mit fair gehandelten Bällen.

Wie immer gibt's was zu gewinnen und sei es nur die Erfahrung, an einem tollen und einzigartigen Turnier teilgenommen zu haben. Meldet euch an. Bis dahin wünschen wir euch noch eine schöne und gute Zeit.

Infos und Anmeldungen bitte nicht über die Facebook-Seite!

www.verlag-faber.de

„Wir stellen fest, dass schwerbehinderte Menschen häufig vor Herausforderungen stehen, einen passenden Arbeitsplatz zu finden. Dabei sind Menschen mit Handicaps oftmals überdurchschnittlich qualifiziert und leistungsstark“, erläutert Haßdenteufel.

230 der im Saarpfalz-Kreis arbeitslos gemeldeten Frauen und Männer sind schwerbehindert. Das sind 25 mehr als im Vorjahr. Ihr Anteil an allen Arbeitslosen beträgt aktuell 6,8 Prozent. „In allen Berufsfeldern, auch in Engpassberufen, sind gut qualifizierte Arbeitssuchende mit Behinderung zu finden. Als wertvolle Mitarbeiterinnen und Mitarbeiter können sie zur Fachkräftesicherung in den Unternehmen beitragen. Ich möchte bei den Arbeitgebern der Region dafür werben, schwerbehinderten Menschen berufliche Perspektiven zu eröffnen“, ergänzt Haßdenteufel. In den Agenturen für Arbeit stehen speziell geschulte Beratungsfachkräfte zur Verfügung, die sowohl Menschen mit Behinderung als auch Unternehmen zu Fragen der Arbeits- bzw. Ausbildungsplatzvermittlung und finanzieller Förderung informieren. Die Agentur für Arbeit und die Jobcenter können Menschen mit Behinderung durch ein breites Spektrum arbeitsmarktpolitischer Maßnahmen unterstützen, wie zum Beispiel Praktika zur Eignungsabklärung, Ausbildungszuschüsse, Lohnkostenzuschüsse und Probebeschäftigungen.

Arbeitslosenquoten aller saarländischen Landkreise im Vergleich

Landkreis St. Wendel: 3,1 Prozent

Landkreis Merzig-Wadern: 4,2 Prozent

Saarpfalz-Kreis: 4,4 Prozent

Landkreis Saarlouis: 4,6 Prozent

Landkreis Neunkirchen: 6,5 Prozent

Regionalverband Saarbrücken: 8,9 Prozent

Entwicklung in der Arbeitslosenversicherung

Bei der Agentur für Arbeit ist die Zahl der Arbeitslosen im November um 54 auf 1.426 gesunken, das waren 29 mehr als vor einem Jahr (plus 2,1 Prozent). Bei den Jüngeren unter 25 Jahren sank die Arbeitslosigkeit um vier auf 110 im Vergleich zum Vormonat. Die Zahl der Arbeitslosen in der Altersgruppe 50plus lag bei 765. Sie hat sich sowohl gegenüber dem Vormonat um 18 und gegenüber dem Vorjahr um fünf verringert. Aktuell sind im Bereich der Arbeitslosenversicherung 146 schwerbehinderte Menschen arbeitslos gemeldet, 20 weniger als im Vormonat und acht mehr als vor einem Jahr.

Entwicklung in der Grundsicherung für Arbeitslose

Beim Jobcenter im Saarpfalz-Kreis waren im November 1.952 Frauen und Männer arbeitslos gemeldet, 60 weniger als im Oktober. Damit lag sie um rund 300 unter dem Vorjahreswert. Die Zahl der arbeitslosen Jüngeren unter 25 Jahren lag mit 120 um 14 unter dem Vormonats- und zwölf unter dem Vorjahresniveau. 639 von Arbeitslosigkeit Betroffene waren 50 Jahre und älter. Ihre Zahl hat sich gegenüber dem Vorjahr um rund 17 Prozent verringert. 45,5 Prozent der beim Jobcenter registrierten Arbeitslosen sind gleichzeitig auch langzeitarbeitslos, also bereits länger als ein Jahr gemeldet. Die Zahl der Langzeitarbeitslosen betrug im November 889. Gegenüber dem Vorjahr ist dies ein Rückgang um 28. Die Zahl der arbeitslosen schwerbehinderten Menschen lag im November bei 84. Sie ist gegenüber dem Vorjahr um ein Viertel gestiegen.

Unterbeschäftigung (ohne Kurzarbeit)

Die Unterbeschäftigung lag im Saarpfalz-Kreis im November mit 5.294 Personen um 3,4 Prozent unter dem Vorjahresniveau. Der Anteil der Arbeitslosen an der Unterbeschäftigung betrug 63,8 Prozent. Der Arbeitsmarkt wurde durch arbeitsmarktpolitische Maßnahmen um mehr als ein Drittel entlastet.

Definition Unterbeschäftigung

In der Unterbeschäftigung werden zusätzlich zu den registrierten Arbeitslosen auch die Personen abgebildet, die nicht als arbeitslos gelten, weil sie Teilnehmer an einer Maßnahme der Arbeitsmarktpolitik oder in einem arbeitsmarktbedingten Sonderstatus sind. Diese Personen werden zur Unterbeschäftigung gerechnet, weil sie für Menschen stehen, denen ein reguläres Beschäftigungsverhältnis fehlt. Es wird unterstellt, dass ohne den Einsatz dieser Maßnahmen bzw. ohne die Zuweisung zu einem Sonderstatus die Arbeitslosigkeit entsprechend höher ausfallen würde. Mit dem Konzept der Unterbeschäftigung werden Defizite an regulärer Beschäftigung umfassender erfasst und realwirtschaftliche bedingte Einflüsse auf den Arbeitsmarkt besser erkannt. Zudem können die direkten Auswirkungen der Arbeitsmarktpolitik auf die Arbeitslosenzahlen nachvollzogen werden.

Stellenmarkt

Im November wurden 361 Stellen zur Besetzung gemeldet, 47 mehr als vor einem Jahr. Seit Jahresbeginn wurden 3.575 offene Stellen gemeldet, 676 weniger als im vergleichbaren Vorjahreszeitraum (minus 15,9 Prozent). Aktuell stehen 1.370 freie Jobs zur Besetzung zur Verfügung. Die meisten Stellenangebote wurden in der Zeitarbeit, im Gesundheits- und Sozialwesen und im Handel gemeldet. Auch im Bereich Erziehung und Unterricht, im verarbeitenden Gewerbe, im freiberuflichen/wissenschaftlichen/technischen Dienstleistungsbereich und im Baugewerbe bestanden gute Beschäftigungsmöglichkeiten.

Regionale Entwicklung

Geschäftsstelle Homburg (Bexbach, Homburg, Kirkel):

2.441 Arbeitslose (minus 240 zum Vorjahr), Arbeitslosenquote: 4,2 Prozent

Geschäftsstelle St. Ingbert:

937 Arbeitslose (minus 30 zum Vorjahr), Arbeitslosenquote: 4,8 Prozent

Ende des amtlichen Teiles



Prot. Kirchengemeinde Limbach-Altstadt

Worte der Bibel

Seht auf und erhebt eure Häupter, weil sich eure Erlösung naht.
Lukas 21,28

Worte des Lebens

Inmitten der Schwierigkeit liegt die Möglichkeit.
Albert Einstein

Pfarramtsteam

Pfarramt 1: Pfarrerin Christiane Härtel, Theobald-Hock-Platz 4, Tel. (06841) 80286,

E-Mail: Pfarramt.Limbach.Altstadt.1@evkirchepfalz.de

Pfarramt 2: Pfarrerin Bärbel Ganster-Johnson, Bliestalstr. 39, 66450 Bexbach, Tel. (06826) 2784,

E-Mail: Pfarramt.Limbach.Altstadt.2@evkirchepfalz.de

Bürozeiten im Pfarramt 1 - Sekretärin: Silke Steinfeldt

Die **Öffnungszeiten** des Pfarramtes sind: dienstags von 15.30 bis 17.30 Uhr, mittwochs von 9.00 bis 12.00 Uhr und freitags von 9.00 bis 12.00 Uhr.

Gottesdienst am 2. Adventssonntag mit Taufen, 08.12.

10.00 Uhr, Elisabethkirche Limbach, Pfarrerin Härtel
Die Kollekte ist bestimmt für die Arbeit der Kirchengemeinde.

Andacht zur Eröffnung des Limbacher Weihnachtsmarktes mit Kirchenchor

Samstag, 07.12., 17.00 Uhr, Elisabethkirche Limbach, Pfrin. Härtel

Ökumenisches Gebet im Advent: Fürchtet euch nicht!

Montag, 09.12., 18.00 Uhr, Theobald-Hock-Haus Limbach
Die Protestantischen und Katholischen Kirchengemeinden von Limbach und Altstadt laden herzlich zum diesjährigen Ökumenischen Gebet im Advent ein. Lieder, Gebete und gemütliches Beisammensein in der vorweihnachtlichen Zeit.

Vorankündigung: Im Gottesdienst am 3. Advent in der Martinskirche Altstadt gedenken wir der Einweihung der „neuen“ Mayer-Orgel vor 20 Jahren!

Hinweis an unsere Gottesdienstbesucher: Wir bieten einen kostenlosen Fahrdienst zu den Gottesdiensten an, Anmeldung erbeten bis spätestens freitags, 11.00 Uhr, Pfarramt Limbach.

Einladung zum Hausabendmahl: In der **Adventszeit** laden Pfarrerin Härtel und Pfarrer Ganster-Johnson dazu ein, das **Hausabendmahl bei Ihnen zuhause** zu feiern. Bitte melden Sie sich bei Interesse im Pfarramt, Tel. 80286.

Vorankündigung: Adventskonzert Gitarrenduo Raquet - Staab am Sonntag, 3. Advent, 15.12., 17.00 Uhr, Elisabethkirche Limbach. Stimmiges und Stimmungsvolles, Meditatives und Mitreißendes aus alter und neuer Zeit - Klassik und Moderne - für Abgebrühte und Neugierige, Traditionsbewusste und Aufgeschlossene, für aufmerksame Zuhörer und solche, die sich einfach nur von den anrührenden Klängen der Gitarren tragen lassen wollen.

Konzert „Barocker Glanz zur Weihnachtszeit“ am 4. Adventssonntag, 22.12., um 17.00 Uhr, Martinskirche Altstadt, mit Solo-Trompeter Robert Hofmann, Linus Fehn/Trompete & Christian von Blohn an der Orgel.

Termine der Kirchengruppen

Kirchenchor: dienstags, 20.00 Uhr, THH (Theobald-Hock-Haus)

Ev. Frauenbund Limbach: Mittwoch, 11.12., 15.00 Uhr, THH, Weihnachtsfeier mit Pfrin. Härtel; dies ist die letzte FB-Stunde für das Jahr 2019. Beginn im neuen Jahr am Mittwoch, 08.01., 15.00 Uhr: Abendmahlsfeier mit Pfrin. Härtel, THH

Ev. Frauenbund Altstadt: Mittwoch, 11.12., 15.00 Uhr, GZ, Weihnachtsfeier mit Pfrin. Ganster-Johnson

Presbyterium: Donnerstag, 12.12., 19.00 Uhr, THH

Prot. Netzwerk: Samstag, 07.12., 15.30 Uhr, ev. Kirche Battweiler, Weihnachtskonzert „Weihnachtshistorie - Historia der Geburt Christi“; Eintritt frei - Spenden am Ausgang erbeten.

Ansprechpartner Gemeindebezirk Limbach

Pfarramt 1: Pfarrerin Härtel, Tel. 80286

Kirchendienst: Dieter Hock, Tel. 89377

Theobald-Hock-Haus Limbach: Tel. 81131

Vermietung THH: Dieter Hock, Tel. 89377

Prot. KiTa „Pustelblume“ Limbach: Tel. 80788

Ev. Frauenbund: Ursula Schmidt, Beethovenstr. 18, Tel. 80125

Kirchenchor: Marianne Hoffeld, Tel. 89444

Ökum. Sozialstation Kinkel (für Limbach und Altstadt): Tel. 61660, Rufbereitschaft: (0163) 6166060

Ansprechpartner Gemeindebezirk Altstadt

Pfarramt 2: Pfarrerin Ganster-Johnson, Tel. (06826) 2784

Kirchendienst: Volker Hennchen, Tel. (0152) 07848091

Prot. Gemeindezentrum Altstadt: Tel. 89266

Vermietung GZ: Lucia Gartenhof-Vogl, Tel. 80232

Prot. KiTa „Himmelsgarten“ Altstadt: Tel. 80099

Ev. Frauenbund: Thea Bentz, Ortsstr. 51, Tel. 8393

Prot. Kirchengemeinde Kinkel-Neuhäusel

Prot. Pfarramt: Falk Hilsenbek, Goethestr. 7b, Tel. (06849) 264, www.protkirchekinkel.de, E-Mail: pfarramt.kinkel@evkirchepfalz.de
Ev. Frauenbund: Helga Neuschwander, Im Ginkental 3, Tel. 6621



König
...Schöne Dächer

- Dächer & Fassaden
- Klempnerarbeiten
- Photovoltaik-Anlagen

Andreas König, Dachdeckermeister, 66459 Kinkel-Limbach
Telefon 0 68 41 / 98 27 37

KARWAT Seit 1962 **A. KARWAT & S. GmbH**
Injektionstechnik Rehgrabenstr. 1
66125 Saarbrücken

FEUCHTE NASSE Wände? RISSE im Haus?

- Rissverpressung
- Verankern, Verfüllen, Verstärken
- Abdichtung von Kellern und Balkonen
- Setzungs-Schadensbeseitigung
- Beton- und Mauerwerksanierung

☎ 0 68 97 - 95 28 30 www.rissverpressung.de

PRAXIS FÜR LOGOPÄDIE

Ute Forster & Karin Seegmüller

Therapie von Sprach-, Sprech-, Stimm- und Schluckstörungen

Schloßbergstr. 40 · 66440 Blieskastel
Tel. 06842 · 536225 · www.logo-blies.de

Behandlungstermine, auch Haus- und Heimbefuche nach Vereinbarung

Ev. Kirchenchor: Toni Kobel, Neuhäuseler Str. 9, Tel. (06849) 6869
Ev. Jugend: Wolfram Wagner, Friedhofstr. 13, Tel. (06849) 978240
Ev. Posaunenchor: Matthias Schwarz, Eisenbahnstr. 14, Tel. 5569837
Kirchendienerin: Nathalie Hermann, Akazienweg 14, Tel. 600971,
Vertretung: Iris Peitz, Tel. 6373
Protestantische Kindertagesstätte, Triftstr. 8, Leiterin: Frau Schmidt, Tel. 6116

Jochen-Klepper-Haus, Triftstraße 8, Tel. 6099278
Hausmeister Jochen-Klepper-Haus und Belegung Gemeindehaus:
Helmut Ulrich, Kaiserstr. 9, Tel. 9709714
Gemeindemittagstisch: Marion Kiefer, Tel. 91050, KiTa: Tel. 6116,
Uschi Wagner, Tel. 1432

Kinderkirche: Tanja Klaus, Tel. 181547

Gottesdienst: Der Gottesdienst am 2. Adventssonntag, 08. Dezember, wird von der Kindertagesstätte „Der Walfisch“ gestaltet und beginnt um 10.00 Uhr in der Friedenskirche.

Ev. Kirchenbauverein präsentiert: Shantychor „Die Bisttalmöwen“ - Weihnachtskonzert am Samstag, 21. Dezember, um 18.00 Uhr in der Friedenskirche.

Endlich hat es geklappt. Schon mehrmals wurde der Versuch gestartet, „Die Bisttalmöwen“ nach Kinkel zu verpflichten. Am 21. Dezember ist es nun so weit. Der Shantychor besteht in seiner jetzigen Form seit 1990. Bei uns im Saarland, wo Kohle und Stahl Geschichte geschrieben haben, gehören sie in der Musikszene zu den Exoten. Sänger aus dem ganzen Saarland und aus dem benachbarten Lothringen haben in dem Chor ihre musikalische Heimat gefunden und tragen den Namen der „Bisttalmöwen“ in die ganze Republik und das benachbarte Ausland. Bei vielen Events ist der Chor inzwischen Stammgast. Sie veranstalten auch Kirchenkonzerte und alle zwei Jahre in Saarbrücken ein eigenes Shantyfestival. Der Chor steht unter der Leitung von Rainer Bay und Armand Leichtweiss. Herzliche Einladung.

K.-F. Strohmaier, 1. Vors.

Kindergruppe „Die Heinzelmännchen“ - Die Gruppenstunde der Kindergruppe findet freitags von 16.30 bis 18.00 Uhr im Jochen-Klepper-Haus statt. Programm: 06.12.: Plätzchen backen, 13.-15.12.: Weihnachtsen für Kinder

Mittagstisch: 10 Jahre Mittagstisch neigen sich dem Ende zu - Wir haben in den letzten Jahren auf Grund von Krankheit und auch altersbedingt etliche Helferinnen verloren. Auch die Zahl der Teilnehmerinnen und Teilnehmer nimmt aus den gleichen Gründen stetig ab. Deshalb und auch wegen der gestiegenen Kosten sehen wir uns leider nicht mehr in der Lage, diese Dienstleistung weiter bestehen zu lassen. Der Mittagstisch findet **letztmalig am Mittwoch, 11.12.2019**, statt. Bis zu diesem Zeitpunkt können natürlich noch vorhandene Gutscheine eingelöst werden.

Wir danken allen Besucherinnen und Besuchern für die langjährige Treue und unseren Helferinnen in der Küche für ihren langjährigen Einsatz.

Uschi Wagner/Marion Kiefer

Präparanden- und Konfirmandenunterricht: Der Präparandenunterricht findet dienstags von 16.30 bis 17.15 Uhr statt. Der Konfirmandenunterricht ist donnerstags von 15.45 bis 16.30 Uhr. Beide Gruppen treffen sich im Jochen-Klepper-Haus.

Kinderkirche - Die Kinderkirche ist ein Angebot für Kinder im Alter von 5-10 Jahren. Die Kinder treffen sich jeden ersten Samstag im Monat um 10.00 Uhr im Turnraum der Kindertagesstätte. Ansprechpartnerin ist Tanja Klaus (Tel. 181547).

Gemeindemittagstisch: am Mittwoch um 12.30 Uhr im Jochen-Klepper-Haus. An- und Abmeldung telefonisch bis spätestens mittwochs um 9.00 Uhr bei Marion Kiefer, Tel. 91050.

Elterntreff für Babys und Kleinkinder in der prot. KiTa „Der Wal-fisch“ - Die Treffen finden mittwochs von 15.30 bis 17.00 Uhr im Turnraum der prot. KiTa statt. Infos und Anmeldung bei Inka Schmidt (Tel. 9709722) und Sabine Kaczmarek (Tel. 0178-3536940).

Ökumenische Frauengruppe - Die ökumenische Frauengruppe trifft sich jeden vierten Donnerstag im Monat um 20.00 Uhr im Jochen-Klepper-Haus in Kirkel-Neuhäusel. Hierzu ist jede Frau, egal welchen Alters oder welcher Konfession, herzlich eingeladen. Sabine Grützner, Tel. (06849) 609968

Evangelischer Kirchenbauverein: Kontakt und Informationen bei Karl-Friedrich Strohmaier, 1. Vorsitzender, Zum Tauhügel 5, Tel. 6805; Bankverbindungen: Volksbank Saarpfalz, BLZ 59291200, Nr. 7700340206, Kreissparkasse Saarpfalz, BLZ 59450010, Nr. 1011322391.

Ev. Kirchenchor - Unser Ev. Kirchenchor und der Kath. Kirchenchor Lautzkirchen bilden eine ökumenische Chorgemeinschaft mit gemeinsamen Proben und Auftritten. In geraden Wochen probt die Gemeinschaft dienstags um 20.00 Uhr im Jochen-Klepper-Haus; in ungeraden Wochen erfolgt von dort um 19.40 Uhr in Fahrgemeinschaften die Abfahrt zur Chorprobe in Lautzkirchen. Abweichungen von dieser Regelung und Chorferien werden in den „Kirkeler Nachrichten“ unter der Rubrik „Ortsteil Kirkel-Neuhäusel“ veröffentlicht.

Tanzkreis: Die Frauen des Tanzkreises treffen sich montags um 18.00 Uhr im Jochen-Klepper-Haus. Kontakt: Christel Hussong, Tel. (06849) 6362.

Handarbeitskreis: dienstags, vierzehntägig, um 14.00 Uhr im Jochen-Klepper-Haus, Kontakt: Gisela Herzog, Tel. 1260.

Evangelischer Posaunenchor - Liebe Chormitglieder, am heutigen Freitag, 06. Dezember 2019, findet um 18.00 Uhr die nächste Probe im Jochen-Klepper-Haus statt.

Pfarrei Heilige Familie Blieskastel

Gottesdienstordnung vom 07.12. bis 18.12.

Sa., 07.12.	2. Advent
07.30 Uhr	Niederwürzbach: Frühschicht
15.00 Uhr	Lautzkirchen, Blietal-Klinik: Gottesdienst
18.00 Uhr	Limbach: Eucharistiefeier mit Requiem; Amt für Mathilde Omlor; Amt für Adolf und Anni Konrad und für die Verstorbenen der Familien Konrad, Bruckdorfer und Zuderska
18.00 Uhr	Niederwürzbach: Eucharistiefeier mit Requiem
So., 08.12.	2. Advent
09.00 Uhr	Alsbach: Eucharistiefeier mit Requiem
09.00 Uhr	Bierbach: Eucharistiefeier mit Requiem
10.30 Uhr	Kirkel-Neuhäusel: Eucharistiefeier mit Requiem
	Der Gottesdienst wird musikalisch begleitet vom Männergesangsverein Kirkel.
10.30 Uhr	Lautzkirchen: Eucharistiefeier mit Requiem
Mo., 09.12.18.00 Uhr	Limbach, Theobald-Hock-Haus: ökumenisches Gebet im Advent
Mi., 11.12.	Mittwoch der 2. Adventswoche
09.00 Uhr	Kirkel-Neuhäusel: Eucharistiefeier; im Anschluss an den Gottesdienst Einladung zum gemeinsamen Frühstück
Sa., 14.12.	3. Advent
07.30 Uhr	Niederwürzbach, ev. Heilig-Geist Kirche: Frühschicht
15.00 Uhr	Lautzkirchen, Blietal-Klinik: Gottesdienst
18.00 Uhr	Limbach: Eucharistiefeier; im Anschluss Verkauf von fair gehandelten Waren
18.00 Uhr	Niederwürzbach: Eucharistiefeier
So., 15.12.	3. Advent
09.00 Uhr	Alsbach: Eucharistiefeier
09.00 Uhr	Bierbach: Eucharistiefeier
10.30 Uhr	Kirkel-Neuhäusel: Eucharistiefeier mit Kinderwortgottesdienst
10.30 Uhr	Lautzkirchen: Eucharistiefeier
Mi., 18.12. 09.00 Uhr	Kirkel-Neuhäusel: Eucharistiefeier; Amt für Gerhard Halupczok, für Eltern und Geschwister

Weitere Informationen

Kollekten: Am Wochenende, 07./08. Dezember, wollen wir die Kollekte für die Beheizung unserer Kirchen halten.

kfd-Frauengemeinschaft Limbach-Altstadt - Die Frauentreffen sind jeden 2. und 4. Mittwoch im Monat um 15.00 Uhr im Bistro des ASB-Seniorenheims in Limbach. **Nächster Termin:** 11. Dezember

Chor Auftakt - Die Proben finden im Theobald-Hock-Haus in Limbach statt. Wir proben **donnerstags jeweils von 19.30 bis 21.00 Uhr**. Gerne heißen wir neue Sängerinnen und Sänger willkommen.

Kontakt: Pfarrer-Peter-Sträße 1, 66440 Blieskastel, Telefon (06842) 4628, Fax (06842) 52090, E-Mail: Pfarramt.BLK.Heilige-Familie@bistum-speyer.de

Öffnungszeiten: Mo. bis Fr., 9.00-12.00 Uhr, und Do., 15.00-17.00 Uhr

Pastoralteam: Pfarrer Eric Klein, Kaplan Pater Martin Urbanski, Pastoralreferent Steffen Glombitza, Pastoralreferentin Isabelle Blumberg, **Kontakt über Pfarrbüro Lautzkirchen.**

Aus der Gemeinde. . .



Fröhliches Plätzchenbacken mit den Mitarbeitern der Verwaltung am Mittwoch, 18.12.

Liebe Kinder, liebe Eltern, auch in diesem Jahr ist die Gemeindeverwaltung wieder bei der durch den Ortsrat Limbach ins Leben gerufenen Veranstaltungsreihe „lebendiger Adventskalender“ mit von der Partie.

Am Mittwoch, 18.12., von 15.00 bis 18.00 Uhr wird es im Ratssaal der Gemeinde, wie im vergangenen Jahr, eine Plätzchenbackaktion für Kinder geben. Verwendet werden dabei auch Fairtrade-Produkte. Bei weihnachtlicher Musik, Wichtelpunsch und weiteren Leckereien können die Kinder Plätzchen verzieren. Weiterhin wird es, wie im letzten Jahr, auch eine Lesecke geben, in der die Kinder sich Weihnachtsgeschichten anhören können.

Natürlich können die fertigen Plätzchen mit nach Hause genommen werden.

Die Teilnehmerzahl ist begrenzt.

Anmeldungen werden **bis zum 09.12.** unter Tel. (06841) 8098-21 oder s.spengler@kirkel.de entgegengenommen.

Mitzubringen sind:

eine Schürze zum Backen,

eine Brotbox, um die fertigen Plätzchen mit nach Hause nehmen zu können.

Die Mitarbeiter der Verwaltung freuen sich auf euer Kommen!

Frank John, Bürgermeister

18. Kirkeler Burgweynacht am 3. Advent

Am 14. und 15. Dezember ist es wieder so weit! Der Förderkreis Kirkeler Burg e. V. lädt zur 18. Kirkeler Burgweynacht.

Lassen Sie sich durch den Charme der historischen Kulisse verzaubern. Das Handwerkerdorf unterhalb der Kirkeler Burg verwandelt sich am 3. Adventswochenende in einen mittelalterlichen Weihnachtsmarkt voller winterlicher Mystik und Gemütlichkeit mit nur so viel elektrischem Licht wie unbedingt nötig.

Für musikalische Unterhaltung auf historischen Instrumenten sorgen die Kirkeler Notnäger. Dazu bezaubert die Tribal-Dance Gruppe Shabanna Atesh mit ihren tänzerischen Künsten.

Besinnlich geht es bei der Märchenerzählerin zu, die Geschichten nicht nur für kleine Burgdamen und -herren bereithält. Und in der Hütte unterhalb des Handwerkerdorfes erwartet Sie eine liebevoll gestaltete Krippenausstellung.

Besonderes Highlight ist wie jedes Jahr das lebendige Krippenspiel. Anschließend besucht wieder der Nikolaus die Burg mit kleinen Geschenken für die Kinder.

Im Handwerkerdorf erhalten die Besucher Leckereien wie selbst gebackene Plätzchen, Crêpes, Suppen, Kutscherpunsch, die legendäre Feuerzangenbowle und noch vieles mehr. Neben Speis und Trank haben die Händler natürlich auch allerhand schöne und nützliche Waren im Angebot. Handwerk und Handarbeiten werden vorgeführt und feilgeboten.

Der mittelalterliche Weihnachtsmarkt ist samstags von 14.00 bis 23.00 Uhr und sonntags von 11.00 bis 19.00 Uhr geöffnet. Der Eintritt kostet 2,00 Euro für Erwachsene. Der Erlös kommt den Brunnenausgrabungen auf der Kirkeler Burg zu Gute.

Bitte beachten Sie: An beiden Veranstaltungstagen ist mit längeren Wartezeiten an der Kasse bzw. am Einlass zu rechnen.

Im Ort sind nur wenige öffentliche Parkplätze verfügbar. Bitte folgen Sie dem ausgeschilderten Park-Leit-System und nutzen Sie die Veranstaltungs-Parkplätze.

Um Verkehrsprobleme möglichst zu vermeiden, empfehlen wir unseren Besuchern von außerhalb die Anreise mit öffentlichen Verkehrsmitteln. Das Festgelände kann vom Bahnhof Kirkel aus innerhalb von 20-30 Minuten zu Fuß erreicht werden.

Ihre Feuerwehr informiert

Einsatz „Flächenbrand klein“, Altstadt, Ortsstraße, 26.11.2019, 19.30 Uhr - Am Dienstagabend, 26. November, wurden die Löschbezirke Altstadt und Limbach gegen 21.45 Uhr mit dem Stichwort „Brand Fläche klein“ alarmiert. Über Notruf war zuvor ein Brand auf der Koppelfläche eines Reiterhofes in der Altstadter Ortsstraße gemeldet worden. Nach Eintreffen vor Ort stellten die Einsatzkräfte ein kontrolliert abbrennendes Feuer fest. Hintergrund war eine landesweite Aktion der Bewegung „Land schafft Verbindung“ in deren Zusammenhang Mahnfeuer entzündet wurden. Weitere Maßnahmen der Feuerwehr waren nicht erforderlich. Die Feuerwehr Kirkel war etwa 20 Minuten im Einsatz. (kd)

Einsatz „Unterstützung Rettungsdienst“, Kirkel-Neuhäusel, Mühlbergstraße, 29.11.2019, 10.15 Uhr - Am Freitag, 29. November wurde der Löschbezirk Kirkel-Neuhäusel gegen 10.15 Uhr zur Unterstützung des Rettungsdienstes aufgrund eines medizinischen Notfalls in die Mühlbergstraße alarmiert. Gemeinsam mit der Drehleiter der Feuerwehr Blieskastel wurde an der Einsatzörtlichkeit ein Patient aus dem ersten Obergeschoss gerettet. Die Feuerwehr Kirkel war etwa 45 Minuten im Einsatz. (kd)

Grundausbildungslehrgang „Truppmann Teil 2“, Gemeinde Kirkel: Samstag, 23.11., bis Samstag, 30.11.2019 - Grundausbildung bei der Feuerwehr. Die Feuerwehr Kirkel hat im Zeitraum von Samstag, 23. November, bis Samstag, 30. November, den Lehrgang „Truppmann Teil 2“ durchgeführt. Gemeinsam mit Kameraden der Feuerwehren aus Bexbach, Blieskastel und St. Ingbert absolvierten insgesamt 23 Feuerwehrfrauen und -männer den zur Grundausbildung im Feuerwehrdienst zählenden Lehrgang. Im Rahmen des Lehrgangs wird neben rechtlichen Grundlagen und Unfallverhütungsvorschriften auch in vielen praktischen Übungen im Bereich der Gerätekunde sowie dem Lösch- und Hilfeleistungseinsatz grundlegendes Basiswissen für den Feuerwehralltag an die Nachwuchskräfte weitergegeben. Auch Themen wie der Katastrophenschutz, Sonderfahrzeuge der Feuerwehr oder Absturzsicherung waren Teil der Ausbildung. Der Lehrgang endete mit einem schriftlichen Leistungsnachweis sowie einer praktischen Abschlussübung.



Der Bürgermeister der Gemeinde Kirkel Frank John sowie der Wehrführer der Gemeinde Kirkel Gunther Klein konnten letztlich allen Teilnehmern zur bestandenen Prüfung gratulieren. (kd)

Geschichten von „Renatz Line“ und der Heimkehr der „Heefches“

Saarpfalz-Jahrbuch 2020 wird in de Limbacher Mühle präsentiert - Welch geduldiges Engagement es brauchte, bis der Bayerische Kohlhof endlich wieder zu Limbach gehörte, welche jahrelangen Bemühungen notwendig waren, ehe „ess Heefche“ wieder von Neunkirchen abgetrennt und der Gemeinde Kirkel zugeteilt wurde, das ist ein Thema des neuen „Saarpfalz-Jahrbuchs“ für das Jahr 2020. Der Almanach, der seit 2005 alljährlich vom Saarpfalz-Kreis herausgegeben wird, wird am **Dienstag, 10. Dezember, in der Limbacher Mühle vorgestellt**. Auf Einladung der Buchhandlung Hahn und des Fördervereins der Mühle geben Redaktionsleiter Martin Baus und Autorin Jutta Schwan Einblicke in die Geschichten des neuen Jahrbuchs. Lokale Themen wie die „Tante-Emma-Geschäfte“, die es einst in Limbach gab und an die sich Günter-Otto Baus erinnert oder die Ursprünge des Zollbahnhofs nach dem Ersten Weltkrieg in Altstadt werden dabei angesprochen. Aber auch der Blick über den „Kirkeler Tellerrand“ hinaus kommt nicht zu kurz - die Geschichte jener Schätze, die mutmaßlich noch im Blieskasteler Schloss versteckt sind, wird ebenso nachgezeichnet wie die früheren Verhältnisse im Industriegebiet Homburg-West. Daneben wartet der Conte-Verlag (St. Ingbert) mit dem prächtigen Band „Bayern an der Blies - 100 Jahre bayerische Saarpfalz“ auf. Das im Frühjahr erschienene Buch, herausgegeben von Martin Baus, Bernhard Becker und Jutta Schwan, geht in Text und vielen Bildern auf jene Epoche ein, in der Limbach und Altstadt zusammen mit der ganzen Region pfälzisch war. Die Buchvorstellung beginnt um 18.30 Uhr in der Limbacher Mühle, Einlass ist um 18.00 Uhr. Der Eintritt ist frei.

Tombola - Hobbyausstellung 2019

Die Gewinne mit nachstehenden Losnummern können im Rathaus, Hauptstr. 10, Zimmer 28, in Limbach noch bis zum 13. Dezember 2019 abgeholt werden.
 Öffnungszeiten: montags bis freitags, 8.00-12.00 und 13.30-16.00 Uhr, mittwoch- und freitagnachmittags geschlossen.
 Losnummern: 90, 412, 590, 876, 939, 1044, 1273.
 Ihr Heimat- und Verkehrsverein Kirkel e. V.

Bürgerbusverein Kirkel e. V.

Der Bürgerbus Kirkel wünscht sich **Verstärkung im Fahrerteam**. Werden Sie Teil unseres ehrenamtlichen Engagements in unserer Gemeinde. Mit Ihrem Engagement tun Sie etwas Gutes und stellen

Weihnachtsbaum-Verkauf

in Kirkel-Neuhäusel

Frisch geschlagene Nordmantannen aus dem Saarland!

Ecke Wielandstraße/
Kohlroterweg

vom 9. bis 24. Dezember 2019,
täglich von 10.00 bis 19.00 Uhr



*Wir wünschen unseren Patienten ein gesegnetes
Weihnachtsfest und alles Gute für das Jahr 2020.*

Vom 09.12. bis 23.12.2019

bleibt unsere Praxis wegen Urlaub geschlossen.

Vertretung übernimmt Frau Dr. Gudula Zimper
in Altstadt, Telefon 06841-8274.

Ab 01.01.2020 wird unser Team durch
Herrn Dr. Thomas Meißner, Facharzt für
Innere Medizin und Notfallmedizin, unterstützt.

Ihr Praxisteam Dres. Teja/Martini/Meißner

Telefon 06841/81575

24-Stunden-Rezeptbestellung unter: 06841/8179710

Online-Termin-Buchung unter: www.praxis-kirkel.de

so ein - im wahrsten Sinne des Wortes - bewegendes Angebot auf die Beine.

Ihren zeitlichen Aufwand bestimmen Sie selbst. Die Einsatzzeiten werden in den monatlichen Fahrerbesprechungen festgelegt. Bürgerbusfahrer kann jeder werden, der mindestens 21 Jahre alt ist, einen Führerschein der Klasse 3 oder entsprechenden EU-Führerschein Klasse B hat und über mindestens zwei Jahre Fahrpraxis verfügt.

Der Bürgerbus fährt seit dem 18. Februar dieses Jahres in unserer Gemeinde. Bisher haben über 1.000 Bürgerinnen und Bürger den kostenlosen Dorfbus in Anspruch genommen.

Der Kirkeler Bürgerbus ist ein Pilotprojekt im Saarland. Viele Gemeinden und Organisationen zeigen Interesse an unserem Projekt. **Haben Sie Interesse, unser Fahrerteam zu verstärken?**

Wenn ja, dann nehmen Sie bitte Kontakt auf mit dem 1. Vorsitzenden Hans-Peter Schmitt, Telefon 06849-714, oder per E-Mail: hp_schmitt44@web.de, der 2. Vorsitzenden Anneliese Daum, Telefon 06841-80405, oder mit einem der Fahrerinnen und Fahrer.

Wir freuen uns auf Ihre Kontaktaufnahme.

Pfarrrei Heilige Familie

Messdiener-Bastel-Aktion - Die Messdiener aus Limbach und Kirkel haben für die Gottesdienstbesucher Weihnachtsdekorationen gebastelt. Im Anschluss an den Gottesdienst am **Samstagabend in Limbach am 07.12.** werden die Besucher die Gelegenheit haben, die Dekorationen gegen eine Spende für die Messdienerkasse zu erwerben. Die Kinder würden sich freuen, wenn Sie nach den Gottesdiensten bei ihren Bastelarbeiten verweilen und sich etwas Schönes für Ihre eigene Weihnachtsdekoration mitnehmen würden. Vielen Dank!

Das Messdiener-Team

Crêpes-Verkauf nach Gottesdienst - Am 14. Dezember werden nach dem Vorabend-Gottesdienst in Limbach von Herrn Werner Crêpes verkauft. Der Erlös kommt verschiedenen sozialen Projekten zugute.

„Let my light shine bright, lass mein Licht hell leuchten“ - Der Männergesangsverein 1848 Kirkel e.V. lädt am 14. Dezember um 17.00 Uhr zu einem Adventskonzert in der St. Josephskirche in Kirkel ein. In einer Zeit, in der viele Lichter angezündet werden, möchte auch der MGV das Licht in uns, durch viele bekannte Melodien der Adventszeit zum Strahlen bringen. Der gemischte Chor 1klang, der Männerchor, wie auch die Nauwieser Sängerknaben, alle am Klavier begleitet durch Helmut Hoffmann, lassen viele bekannte, manch rhythmische, natürlich auch besinnliche Lieder des Adventes erklingen und laden auch die Zuhörer ein, bekannte Adventslieder gemeinsam zu singen. Der Eintritt ist frei, um eine kleine Spende wird gebeten.

ANNE und die Weihnachtslieder - Eine Adventsaktion für die ganze Familie und nicht nur für Kinder - Jede Woche entdeckt ANNE eigenartige Botschaften, die sie zu alten Liedern führt ...

Begleiten Sie ANNE durch den Advent und entdecken Sie gemeinsam mit Ihrer Familie, was es mit den Liedern auf sich hat und was das alles mit Weihnachten zu tun hat. Melden Sie sich einfach auf www.aktionsseite-kita.de für diese Messenger-Aktion an. Sie werden dann in der Adventszeit zwei- bis dreimal pro Woche eine Nachricht erhalten. Diese Nachrichten erzählen Ihnen davon, was Ihr Kind mit Anne und den Weihnachtsliedern erlebt, regen Sie selbst zum Nachdenken an und geben Ihnen als Familie die Möglichkeit, Advent und Weihnachten gemeinsam zu erleben.

Ein ausführliches Prospekt liegt in unseren Kirchen zum Mitnehmen aus. Auch über die Internetseite www.aktionsseite-kita.de erhalten Sie nähere Infos. Nach Weihnachten werden keine weiteren Nachrichten versandt und Ihre Daten automatisch gelöscht.

(Eine Aktion der Abteilung Seelsorge in Pfarrei und Lebensräumen in Kooperation mit der „Netzgemeinde DA_ZWISCHEN“)

Sternsingeraktion 2020 - Am 1. Wochenende im Januar 2020 sind die kleinen und großen Könige der Pfarrei Heilige Familie Blieskastel wieder in unseren Straßen unterwegs. Mit dem Kreidezeichen „20*C+M+B+20“ bringen die Mädchen und Jungen in der Nachfolge der Heiligen Drei Könige den Segen „Christus segne dieses Haus“ zu den Menschen, sammeln für benachteiligte Kinder in aller Welt und werden damit selbst zu einem wahren Segen.

„Segen bringen, Segen sein. Frieden! Im Libanon und weltweit“ heißt das Leitwort, das aktuelle Beispielland ist der Libanon. 1959 wurde die Aktion erstmals gestartet. Inzwischen ist das Dreikönigs-singen die weltweit größte Solidaritätsaktion, bei der sich Kinder für Kinder in Not engagieren. Rund 1,14 Milliarden Euro sammelten die Sternsinger seit dem Aktionsstart, mehr als 74.400 Projekte für benachteiligte Kinder in Afrika, Lateinamerika, Asien, Ozeanien und Osteuropa wurden in dieser Zeit unterstützt.

„Frieden“ im Mittelpunkt der 62. Aktion Dreikönigssingen - Mit ihrem Motto machen die Sternsinger darauf aufmerksam, wie wichtig Frieden gerade für Kinder und Jugendliche überall auf der Welt ist. Bei Kriegen und Konflikten sind es vor allem die Jüngsten, die unter den Auswirkungen besonders leiden. Die Sternsinger wollen zeigen, dass jeder zu einem friedlichen Miteinander in seinem Umfeld beitragen kann.

Bei der 61. Aktion zum Jahresbeginn 2019 hatten die Mädchen und Jungen aus 10.226 Pfarrgemeinden, Schulen und Kindergärten rund 50,2 Millionen Euro gesammelt.

Besuchslisten in Bierbach, Kirkel-Neuhäusel, Lautzkirchen und Limbach/Altstadt - Wenn Sie in den vergangenen Jahren bereits von den Sternsängern besucht wurden, brauchen Sie nicht tätig zu werden. Die Sternsinger werden dann auch 2020 zu Ihnen kommen. Sollten Sie nicht zu Hause sein oder den Besuch der Sternsinger erstmals wünschen, teilen Sie uns dies bitte im Pfarrbüro mit. In unseren Kirchen liegen auch in Kürze Anmeldezettel, die Sie mit Ihrer Adresse versehen im Pfarrbüro in Lautzkirchen abgeben können.

Spendenquittungen - Gerne stellen wir Ihnen für Ihre Spende eine Quittung aus. Dazu legen Sie den Geldbetrag bitte in ein Kuvert, versehen mit Ihrem Namen und Ihrer Anschrift.

ASB Leibs Heisje

Der **tägliche betreute Mittagstisch** in Leibs Heisje, Bekannte treffen, täglich die Wahl zwischen zwei Menüs, ein wenig meijen, Gymnastik, ein wenig Gehirnjogging lassen den Tag gut angehen und wie manche gerne sagen die „Küch dehemm bleibt sauber“. Die Entlastung nicht jeden Tag einkaufen und kochen zu müssen ist angenehm, nicht allein zu bleiben tut gut. Das Angebot soll das selbständige Wohnen zu Hause unterstützen und begleiten. Wenn Sie Fragen haben, rufen Sie uns gerne an, Tel. (06841) 981413.

Essen auf Rädern wird täglich auch am Wochenende essfertig ausgeliefert. Fragen und Bestellung unter Tel. (0157) 5319117.

„**cafe sellemols**“ Dienstag und Freitag von 14.00-17.00 Uhr bezeichnet eine soziale Betreuung für ältere Menschen. Mit einem abwechslungsreichen Programm werden die Teilnehmer angeregt mit Gymnastik und Konzentrationstraining, auch kreativen Betätigungen im Kontakt mit anderen die gemeinsame Zeit zu gestalten.

Sprachunterricht für Flüchtlinge, Montag und Mittwoch von 15.00-16.00 Uhr wird gespielt und so Sprache vermittelt. Des Weiteren gibt es die Möglichkeit, Stoff des Sprachkurses zu bearbeiten.

Mittwoch, 11.12., von 10.00-12.00 Uhr „Spiele in Leibs Heisje“ - verschiedene Kartenspiele.

Altstadter Naturschutzbund

Letzter Monatstreff des Altstadter Naturschutzbundes in diesem Jahr - Letztmals für dieses Jahr kommt der Altstadter Naturschutzbund zu seinem Monatstreff zusammen: am Donnerstag, 12. Dezember, 19.00 Uhr, ist die Gaststätte „Zum Dorfbrunnen“ Schauplatz der Zusammenkunft. Auf der Tagesordnung stehen die Besprechung der im nächsten Jahr vorgesehenen Arbeitseinsätze und naturkundlichen Exkursionen.

Prot. Kirchenchor Limbach

Vielen Dank an unser Orga-Team, das unsere vorweihnachtliche Feier so toll organisiert und für eine wunderbare weihnachtliche Dekoration gesorgt hat. Das Essen nach der Chorprobe war super und hat allen hervorragend geschmeckt. Nochmals besten Dank für Speis und Trank.

Für unseren Auftritt zur Eröffnung des Nikolausmarktes treffen wir uns bereits um 16.15 Uhr in der Elisabeth-Kirche.

Für den Trauer-Gottesdienst am Sonntag treffen wir uns um 9.30 Uhr zum Angingen, ebenfalls in der Elisabeth-Kirche.

Wissenswertes und Informatives über den Prot. Kirchenchor Limbach erfahren Sie auch bei unserer 1. Vorsitzenden Marianne Hoßfeld und auch auf der Webseite „www.ev-kirche-limbach-altstadt.de/unseregruppen/kirchenchor/index.php“.

Aus den Ortsteilen. . .



Ortsteil **Altstadt**



Feuerwehr Kirkel - Löschbezirk Altstadt

Aktive Wehr: nächste Termine

Freitag, 13.12., 18.00 Uhr: Jahresabschlussübung

Jugendfeuerwehr: nächste Termine

Freitag, 13.12., 18.00 Uhr: Jahresfeedback

Kita „Himmelsgarten“

„**Weihnachtsmarkt im Himmelsgarten**“ - Erstmals öffnet die protestantische Kindertagesstätte „Himmelsgarten“ am Sonntag, 15. Dezember, ab 15.00 Uhr ihre Pforten und lädt zum Adventsmarkt ein. Die Aufführung der Weihnachtsgeschichte in Französisch, ein Christbaumverkauf (Nordmanntannen), Weihnachtsdekoration sowie handgefertigte Geschenke lassen Vorfreude aufkommen. Genießen Sie den 3. Adventssonntag bei Glühwein, selbst gemachtem Apfelstrudel und Flammkuchen.

Wir freuen uns auf Sie.

Pensionärverein Altstadt

Am kommenden Mittwoch, 11. Dezember, findet die Fahrt ins Blaue der Fa. Mader statt. Fahrtziel und Fahrstrecke sind leider nicht bekannt, da die Fa. Mader die Mitfahrer überraschen will. Die Abfahrt in Altstadt erfolgt an den bekannten Haltestellen „rotes Haus“, Altstadttreff und Bäckerei Zöllner. Die Mitfahrer sollen sich ab 8.45 Uhr an den Haltestellen bereithalten. Dann wollen wir hoffen, dass wir angenehm überrascht werden und dass uns auch wieder der Wettergott wohlgesonnen ist. Der Fahrpreis beträgt 29,00 Euro.

Am darauf folgenden Tag, Donnerstag, 12. Dezember, wollen wir, wie bereits angekündigt, unseren Monatstreff Dezember mit unserer Weihnachtsfeier durchführen. Wir treffen uns dazu um 14.00 Uhr im Sportheim in Altstadt. Bei Weihnachtsgebäck, Kaffee und Kuchen wollen wir uns auf die Adventszeit einstimmen. Unsere Gitarrenspieler werden musikalisch zur Gestaltung des Nachmittags beitragen. Wie in den letzten Jahren wollen wir auch dieses Jahr den Nachmittag mit einem gemeinsamen Essen beschließen. Um hierfür planen zu können, wäre es schön, wenn Sie sich bei mir unter der Telefonnummer 8783 bis Montag, 9.12., anmelden würden.

Galerie Kunststall

Vernissage der „Kunststall-Jubiläumsveranstaltung“: Die Altstadter Galerie wird 40 Jahre alt - Im Herbst 1979 wurde er aus der Taufe gehoben, der „Kunststall“ in der Altstadter Turmstraße.

Mit einer gemeinsamen Ausstellung der drei Künstler Lukas Kramer, Jupp Steilen und Willi Spiess begann die Geschichte der Galerie, in der seither Dutzende von Kunstschaffenden ihre Werke gezeigt haben.

Dieser 40. „Geburtstag“ wird nun am Sonntag, 8. Dezember, groß gefeiert, und zwar wie es sich gehört mit einer Ausstellung. 20 Künstler, die im Laufe der Jahre im Kunststall zu sehen waren, sind in der großen Schau zugegen.

Die Schirmherrschaft dazu hat Landrat Theophil Gallo übernommen. Die Vernissage beginnt um 15.00 Uhr.

Entstehung und Geschichte der von Willi Spiess in einem altehrwürdigen Bauerngehöft gegründeten Galerie lässt als „Zeitzeuge“ Martin Baus Revue passieren. Musikalisch umrahmt wird die Veranstaltung von Wollie Kaiser und Udo Lovisa (Saxophon). Im weiteren Verlauf der Vernissage wird das Buch „Mein Onkel“ präsentiert, in dem Jakob Stein das Leben von Willi Spiess nacherzählt und mit dem eigenen Heranwachsen verbindet.

Zum Ausklang gibt es dann noch Rock-Musik: Die Band „Falconmill“, im Kunststall zuhause, gibt ihr Debüt in neuer Besetzung.

Die „Kunststall-Jubiläumsausstellung“ ist dienstags bis freitags jeweils von 17.00 bis 19.00 Uhr, samstags und sonntags von 15.00 bis 17.00 Uhr sowie nach Vereinbarung geöffnet.

Ausstellungsdauer: 8. Dezember 2019 bis 12. Januar 2019

In der Zeit vom 23. Dezember 2019 bis 02. Januar 2020 ist die Galerie geschlossen.

Wir möchten Sie alle sehr herzlich zum Mitfeiern einladen und freuen uns auf Ihren Besuch!

Galerie Kunststall, Turmstraße 3, Altstadt, Info unter Tel. 06841/80776

SV Altstadt

Radabteilung: Es ist schon eine gute Tradition, dass wir zwischen den Festtagen eine „Verdauungswanderung“ durchführen. Dieses ist ein Tagesordnungspunkt beim Monatstreff im Sportheim. Für die Organisation der Wanderung ist es wichtig, dass möglichst alle passiven und aktiven Mitglieder erscheinen. Wir treffen uns um 18.00 Uhr im Sportheim.

TV Altstadt e. V.

www.tv-altstadt.de

Wir brauchen Hilfe am Nikolausturnen! Am 14.12. findet unser alljährliches Nikolausturnen in der Hugo-Strobel-Halle statt. Hier zeigen die Kinder der Jugendabteilungen, was sie über das Jahr gelernt haben. Die Einladungen werden von den Trainern verteilt oder sie können online auf www.tv-altstadt.de als PDF heruntergeladen werden. Dazu bitten wir um die Hilfe der Erwachsenen. Wir benötigen Hilfe beim Verkauf und beim Auf- und Abbau der Veranstaltung. Außerdem wären wir für Kuchenspenden sehr dankbar. Wir freuen uns auf ein gemütliches Beisammensein und einen schönen Nachmittag mit einem tollen Programm!

PBC Joker 89 Altstadt

Wir möchten euch herzlich einladen, am Samstag, 7. Dezember, um 14.00 Uhr als unsere Gäste die Begegnung Joker Altstadt 1 gegen PBC Sankt Augustin 1 der 1. Bundesliga mitzuverfolgen. Dieses Spiel wurde vorverlegt vom 14. Dezember, an dem somit kein Spiel stattfindet. Das Heimspiel am 15. Dezember gegen Neuwerk 1 um 11.00 Uhr findet wie geplant statt! Wir würden uns freuen, trotz der Verlegung, euch an den besagten Terminen begrüßen zu dürfen.

Ortsteil

Kirkel-Neuhäusel



Feuerwehr Kirkel - Löschbezirk Kirkel-Neuhäusel

Aktive Wehr: nächste Termine

Freitag, 06.12., 18.30 Uhr: Knoten und Stiche

Freitag, 13.12., 18.30 Uhr: Aussprache 2019/Ausblick 2020

Jugendfeuerwehr: nächste Termine

Samstag, 14.12., 9.00 Uhr: Einpackaktion Wasgau

Wir tun was

Alle Jahre wieder ... kurz vor der Adventszeit hat auch dieses Jahr wieder die SPD Kirkel gemeinsam mit den Oldtimerfreunden Kirkel-Limbach die Weihnachtsbeleuchtung in der Goethestraße angebracht. Genießen wir alle die zauberhafte Adventszeit mit dem schönen Ambiente in unserem Heimatort.

Wir tun was. Für Kirkel, für deinen Ort.



Euer Patrick Ulrich

Pfarrei Heilige Familie

Wer spendet für die Kirche St. Joseph in Kirkel-Neuhäusel einen Weihnachtsbaum? Wir benötigen für unsere Kirche St. Joseph in Kirkel-Neuhäusel auch in diesem Jahr wieder einen Weihnachtsbaum. Vielleicht haben Sie eine Tanne bis höchstens 5 m Höhe, die Sie uns gerne zum Schmücken unserer Kirche St. Joseph für das Weihnachtsfest spenden möchten. Nach entsprechender Besichtigung der Örtlichkeiten und Absprache kann der Baum von uns gefällt und abgeholt werden. Bitte melden Sie sich bei Interesse im Pfarrbüro unter der Telefonnummer 06842 4628.

Sternsingeraktion 2020 - Liebe Kinder, am 03., 04. und 05. Januar 2020 sind die Sternsinger wieder in Kirkel-Neuhäusel unterwegs.



Preiserhöhung bei Ihrer Kfz-Versicherung?

Jetzt noch zur HUK-COBURG wechseln und sparen

Hat Ihre Versicherung den Beitrag erhöht? Dann können Sie Ihre Autoversicherung noch bis zu einem Monat nach Erhalt der Rechnung kündigen.

Wechseln Sie am besten zur HUK-COBURG.

Es lohnt sich für Sie:

- Niedrige Beiträge
- Top-Schadenservice
- Gute Beratung in Ihrer Nähe
- Bis zu 30 % Folge-Bonus mit dem Telematik-Tarif*

Vertrauensfrau

Brunhild Weißflog

Tel. 06849 1354

Fax 0800 2875322042

brunhild.weissflog@HUKvm.de

Mörikestr. 3

66459 Kirkel-Neuhäusel

Termin nach Vereinbarung

Vertrauensmann

Walter Hubert Weißflog

Tel. 06849 1354

Fax 0800 2875322042

walterhubert.weissflog@HUKvm.de

Mörikestr. 3

66459 Kirkel-Neuhäusel

Termin nach Vereinbarung

* Mehr Informationen erhalten Sie von Ihrem Berater und unter www.HUK.de/telematikplus



HUK-COBURG

Aus Tradition günstig

Sie bringen den Segen Gottes in die Häuser und sammeln Geld für das Kindermissionswerk zur Unterstützung von Projekten weltweit. Wir sammeln Geld, um Kindern in aller Welt zu helfen. Dazu brauchen wir ganz viele Helferinnen und Helfer und wir freuen uns, wenn Du dabei bist.

Zur Vorbereitung der Sternsingeraktion treffen wir uns am **Samstag, 07. Dezember, um 10.30 Uhr (bis ca. 12.00 Uhr) in der katholischen Kirche St. Joseph**. Bringt auch eure Geschwister, Freunde oder Freundinnen mit (egal welcher Religion oder Konfession).

Wer am 07. Dezember verhindert ist, kann trotzdem mitmachen. **Meldet euch dann bitte bei Barbara Kirch (Tel. 06849/1334 oder Barbara.Kirch@arcor.de) oder im Pfarrbüro (Tel. 06842/4628 oder unter pfarramt.blk.heilige-familie@bistum-speyer.de).**

Darsteller fürs Krippenspiel in Kirkel gesucht! Alle Kinder von 4 bis 12 Jahren sind herzlich eingeladen, bei der Kinderkrippenfeier am 24.12.2019 um 16.30 Uhr in der Kirche St. Joseph beim Krippenspiel mitzumachen! In diesem Jahr fragen wir uns zu Beginn, was das Wichtigste an Weihnachten ist. Für viele sind es vielleicht die Geschenke, und darum werden wir gemeinsam zunächst ein großes Geschenk auspacken. Darin wird sich etwas sehr Wertvolles finden. Die Geschichte zu diesem Schatz werden wir dann als Krippenspiel spielen und begleiten Joseph und Maria auf ihrem Weg nach Bethlehem und stellen schließlich auch die Hirtenszene dar. Es gibt viele schöne Rollen zu besetzen. Die Sprechrollen sind sehr kurz und eingängig, auch für kleine Kinder gut auswendig zu lernen. Wer aber nicht in ein Mikrofon sprechen möchte, ist natürlich auch herzlich willkommen. Es gibt viele Rollen ohne Text.

Die Proben für das Krippenspiel sind Samstag, 14. Dezember, und Montag, 23. Dezember, jeweils um 10.00 Uhr in der Kirche St. Joseph Kirkel. Bitte gebt Rückmeldung, wenn ihr dabei sein wollt - E-Mail: isabelle.blumberg@bistum-speyer.de, Tel. 06842 462. Eure Isabelle Blumberg

Evangelischer Kirchenbauverein Kirkel e. V.

Der evangelische Kirchenbauverein Kirkel e. V. präsentiert: **Shantychor „Die Bistallmöwen“ - Weihnachtskonzert am Samstag, 21. Dezember, 18.00 Uhr, in der Friedenskirche.** Endlich hat es geklappt. Schon mehrmals wurde der Versuch gestartet, „Die Bistallmöwen“ nach Kirkel zu verpflichten. Am 21. Dezember ist es nun so weit. Der Shantychor besteht in seiner jetzigen Form seit 1990. Bei uns im Saarland, wo Kohle und Stahl Geschichte geschrieben haben, gehören sie in der Musikszene zu den Exoten. Sänger aus dem ganzen Saarland und aus Lothringen haben in dem Chor ihre musikalische Heimat gefunden und tragen den Namen der „Bistallmöwen“ in die ganze Bundesrepublik und das benachbarte Ausland. Bei vie-



Ergotherapeutische Praxis Carsten Ringling

Mörikestraße 10 · 66459 Kirkel · Telefon (0 68 49) 60 98 94
- auch Hausbesuche -

len Events ist der Chor inzwischen Stammgast. Sie veranstalten auch Kirchenkonzerte und alle zwei Jahre in Saarbrücken ein eigenes Shantyfestival. Der Chor steht unter der musikalischen Leitung von Rainer Bay und Armand Leichtweiss.

Herzliche Einladung!
K. Fr. Strohmaier, 1. Vors.

VdK-Ortsverband Kirkel

Einladung: Unsere Fahrt zum Weihnachtsmarkt in Landau rückt immer näher. Es sind noch einige wenige Plätze im Bus frei.

Wir fahren zum Weihnachtsmarkt nach Landau am 14. Dezember (Start: Marktplatz Kirkel um 10.00 Uhr). Unkostenbeitrag: 16,- Euro. Wir laden noch einmal alle Mitglieder recht herzlich ein.

Auch unsere Freunde aus anderen Ortsvereinen sind eingeladen. Nichtmitglieder können ebenfalls mitfahren.

Anmeldung bei Mathilde Schäfer, Tel. 06826/5286503 oder mobil: 0162 6270511, oder Heiderose Berndt, Tel. 06849/1643.

MGV 1848 Kirkel e. V.

„Let my light shine bright, lass mein Licht hell leuchten“ - Der Männergesangsverein 1848 Kirkel e. V. lädt herzlich am 14. Dezember um 17.00 Uhr zu einem Adventskonzert in der St. Josephskirche in Kirkel ein. In einer Zeit, in der viele Lichter angezündet werden, möchte auch der MGV das Licht in uns durch viele bekannte Melodien der Adventszeit zum Strahlen bringen. Der gemischte Chor 1klang, der Männerchor wie auch die Nauwieser Sängerknaben, alle am Klavier begleitet durch Helmut Hoffmann, lassen viele bekannte, manch rhythmische, natürlich auch besinnliche Lieder des Advents erklingen und laden auch die Zuhörer ein, einige Adventslieder gemeinsam zu singen. Der Eintritt ist frei.

Die Proben bis zum Adventskonzert finden für die Männer montags ab 20.00 Uhr statt. Der gemischte Chor 1klang probt jeweils mittwochs bereits ab 19.30 Uhr im Sängerkloster.

Der Männerstammtisch findet am 10. Dezember ab 19.30 Uhr im Sängerkloster statt. Für das leibliche Wohl ist gesorgt!

Obst- und Gartenbauverein Kirkel-Neuhäusel

Weihnachtsfeier beim OGV Kirkel-Neuhäusel - Der OGV Kirkel-Neuhäusel lädt alle seine Mitglieder zur diesjährigen Weihnachtsfeier am **Sonntag, 08.12.**, ein. Wie schon in den Vorjahren feiern wir gemeinsam in der Gaststätte am **Caravanplatz**. Beginn ist um **14.30 Uhr**.

„Burgschützen“ Kirkel e. V.

Die Wettkampfergebnisse der vergangenen Wettkampfwochenenden - Trotz der momentanen Situation, dass den „Burgschützen“ kein eigenes Vereinsheim zur Verfügung steht, finden dennoch alle Wettkämpfe planmäßig statt. In Absprache mit unseren Gegnern können wahrscheinlich alle Wettkämpfe in der nahen Zukunft auswärts durchgeführt werden, lediglich die Scheiben werden vom jeweiligen Mannschaftsführer der Kirkeler mitgebracht. So gehen den „Burgschützen“ wenigstens keine Ligapunkte verloren. Vielen Dank an dieser Stelle an die Vereine von Rohrbach und Ensheim, die uns für die eigentlich als Heimwettkampf der Kirkeler angesetzten Wettkämpfe bereitwillig aufgenommen haben.

Luftgewehr: Wettkampf gegen Rohrbach

Kirkel I - Rohrbach III 993:997 Ringe - Es schossen: Juri Dolgirev 339; Alychia Hilker 335; Matthias Schwarz 319; Christian Petry 305 und Egon Jung mit 297 Ringen.

Leider die erste Niederlage im letzten Wettkampf der Vorrunde. Damit rutschen die Gewehrschützen auf den zweiten Tabellenplatz ab, die Spitze übernimmt nun Rohrbach. Besonders hervorzuheben sind die Einzelergebnisse von Juri und Alychia, die für eine starke Mannschaftsleistung gesorgt haben. Der nächste Wettkampf für die Gewehrmannschaft ist nun erst wieder im neuen Jahr. Hoffentlich kann trotz fehlenden Trainings das Niveau gehalten werden.

Luftpistole: Wettkampf gegen Ensheim

Kirkel I - Ensheim I 993:1038 Ringe - Einzelwertung: Hans-Peter Müller 346; Christian Adolph 329; Thomas Hussong 318; Matthias Hilker 316 und Lucas Fuchs mit 285 Ringen.

Gegen die starke erste Mannschaft der Ensheimer leider keine Chance für unsere Pistolenschützen, die nun in der Rückrunde alle Möglichkeiten zu Siegen nutzen wollen. Beide Kirkeler Mannschaften haben interessanterweise in ihren jeweiligen Wettkämpfen die gleiche Gesamtringzahl erzielt.

Allen unseren Schützen wünschen wir für die nächsten Wettkämpfe trotz allem viel Erfolg und natürlich „Gut Schuss“!

M. Schwarz

TV 03 Kirkel e. V.

www.tv-kirkel.de

Busfahrt zum Oberliga-Spiel - Am Samstag, 18.01.2020, fahren wir gemeinsam mit dem Bus nach Mainz-Gonsenheim zum Oberliga-Spiel unserer Volleyball-Damen 1. Seid dabei und unterstützt unsere Spielerinnen. Die Abfahrt in Kirkel an der Burghalle ist für 13.00 Uhr geplant, das Spiel wird um 16.00 Uhr angepfiffen.

Während die Damen sich in der Halle warm machen, nutzen wir die Zeit noch in der Mainzer Altstadt.

Fahrtkostenanteil pro Person: 7,50 EUR

Anmeldungen ab sofort möglich bei Anke Schmeer, Tel. 06849/991379, oder Erika Linz, Tel. 06842/7016.

SV Kirkel aktuell

SV Kirkel - SV Reinheim 4:1 (2:1) - Auch wenn es sich beim letzten Gegner in diesem Jahr um eine Mannschaft aus der unteren Tabellenregion handelte, durfte man ihn keinesfalls unterschätzen. Denn die letzten Ergebnisse, auch gegen bessere Gegner, waren zumeist nur knapp. Und es brauchte tatsächlich auch eine viertel Stunde, bis man sich entsprechend auf die mutig und aggressiv spielenden Gäste eingestellt hat. Von da an, kam man aber immer besser ins Spiel und konnte auch erste klare Chancen verzeichnen. Eine schöne Vorarbeit von Beratiben Logeswaran konnte Mathias Spuhler schließlich in der 21. Minute mit einer schnellen Reaktion und intelligentem Kopfball zur Führung nutzen. Nur 3 Minuten später dann bereits das 2:0 durch Daniel Leibrock, der den fälligen Elfmeter nach einem Foul an Michael Weimann sicher verwandelte. Abermals nur wenige Minuten später dann allerdings die kalte Dusche in Form eines Gegentreffers und somit zurück zu einer nur knappen Führung. Kurz vor der Halbzeit dann die verletzungsbedingte Auswechslung unseres Torhüters Rainer Schmidt, die aber glücklicherweise für den Spielverlauf folgenlos blieb. Denn Andreas Schwarz machte seine Sache richtig gut und gab der Mannschaft weiterhin die Sicherheit, die man in einer solchen Situation braucht. Denn der Gegner gab sich keineswegs geschlagen und wollte hier unbedingt auch punkten. Die gesamte Mannschaft hielt dem Druck aber stand und konnte das Spiel letztlich innerhalb von nur 4 Minuten, beginnend ab der 60. durch einen Doppelschlag von Michael Weimann und Mervan Oskam endgültig vorentscheiden. Beide Tore wurden dabei durch die energische Vorarbeit über die rechte Seite von Julian Günther eingeleitet. Am Ende ein verdienter Sieg, der die bemerkenswerte Heimstärke zum Abschluss des Jahres nochmals deutlich untermauert.

Aufstellung: Schmidt R. (40. Schwarz Andreas), Brill F., Günther M., Logeswaran B. (50. Mervan Oskam), Leibrock D., Krämer P., Schweitzer M., Schumacher G., Weimann M., Spuhler M., Günther J. (70. Erbeling Hendrik)

Tore: Mathias Spuhler (21.), Daniel Leibrock (FE 24.), Michael Weimann (60.), Mervan Oskam (64.)

SV Kirkel II: Das Spiel der Zweiten wurde leider im Vorfeld vom Gegner abge sagt.

Das Fußballjahr ist hiermit zu Ende. Wir bedanken uns bei allen Beteiligten und natürlich ganz herzlich auch bei allen Zuschauern, die uns wie gestern auch wieder trotz Kälte und Regen zahlreich unterstützt haben. Weiter geht es in der Meisterschaft erst wieder Anfang März mit einem Auswärtsspiel in Altheim.

Jugend: Das Wintertraining der Jugend findet in der Burghalle statt. Die G- und F-Jugend trainieren mittwochs, 16.30 bis 17.30 Uhr, und freitags, 16.45 bis 17.45 Uhr. Die F-Jugend mittwochs von 17.30 bis 18.30 Uhr und freitags von 17.45 bis 18.45 Uhr.

Weitere Informationen erhaltet ihr bei unseren verantwortlichen Trainern Andreas Schwarz (0172 5756659), Christopher Schmidt (0176 84800888) und Frank Schmidt (0174 3138575).

2. Burghallencup - Am Sonntag, 8. Dezember, findet in der Burghalle Kirkel der 2. Burghallencup statt. Morgens ab 10.00 Uhr sind die Kleinen, G-Jugend auf dem Feld, danach ab 13.00 Uhr die F-Jugend und am Schluss ab 16.00 Uhr die E-Jugend. Es werden insgesamt 18 Mannschaften in Kirkel erwartet.

Veranstaltung: Der kleine Weihnachtsmarkt - Ihr vermisst auch schon den Geruch von Tannen und Zimt, vermisst die melodischen Töne der Weihnachtsmusik? Bald ist es schon so weit! Vom 07.12. bis zum 08.12.2019 findet bei uns in Kirkel das erste Mal „Der kleine Weihnachtsmarkt“ statt, direkt am Sportplatz des SV Kirkel. Samstags geht's ab 16.00 Uhr los. Am Sonntag starten wir bereits ab 10.00 Uhr. Weitere Infos könnt ihr unserem Plakat entnehmen. Lasst uns gemeinsam die vorweihnachtliche Stimmung einläuten! Der gesamte SV Kirkel freut sich auf euer Kommen

Ortsteil

Limbach



Der Ortsvorsteher informiert

Limbacher Festtage - Das Wetter bleibt „der Jahreszeit gemäß“ unbeständig. Für unseren **Weihnachtsmarkt** könnte es besser nicht sein: Glühwein oder Kinderpunsch schmeckt bekanntlich erst ab einer Umgebungstemperatur von 7 Grad abwärts. Und die feinen Sachen erst, die es auf dem Weihnachtsmarkt gibt - jeder Stand bietet etwas anderes. Von Gewohntem (Rostwurst) über handfest

Bestattermeister

Rainer Gebhardt

vormals Bestattungen Gerhard Pfeifer



Sehr gut in Preis und Leistung von Ihnen bewertet.

Beantragung der Hinterbliebenensondervorauszahlung auf Ihr Konto ohne Aufpreis.

www.beerdigungen-gebhardt.de

Kirkel • Kaiserstraße 116 • Tel. 271

Herzlichen Dank

Anneliese Hardt

* 8.3.1922 † 31.10.2019

allen, die sich in stiller Trauer mit uns verbunden fühlten und ihre Anteilnahme auf vielfältige Weise zum Ausdruck brachten.
Besonderen Dank an Frau Pfarrerin Christiane Härtel für ihre einfühlsamen Worte.

Ferdinand Hardt mit Familie

Kirkel-Limbach, im Dezember 2019

EILIGE FAMILIENANZEIGEN?

Rufen Sie uns einfach an - wir tun dann unser Bestes für Sie!



DRUCK + VERLAG BERTHOLD FABER GMBH

Otto-Walle-Str. 10 • 66399 Mandelbachtal • Tel. (0 68 03) 4 04

Im Trauerfall

drucken wir Sterbebildchen in der von Ihnen gewünschten Stückzahl schnell, zuverlässig und preiswert für Sie.

Gerne zeigen wir Ihnen unsere Mustermappe, aus der Sie auswählen können.



**Druck + Verlag
Berthold Faber GmbH**

Otto-Walle-Straße 10
66399 Mandelbachtal-Heckendalheim
Telefon (0 68 03) 4 04 und 4 05
Telefax (0 68 03) 34 25

Bestattungen Backes



Carsten Backes

Goethestraße 41a • 66459 Kirkel-Neuhäusel
(0 68 49) 9 91 85 50

Beethovenstraße 9 • 66459 Kirkel-Limbach
(0 68 41) 8 12 05

Zum Kirchberg 10 • 66459 Kirkel-Altstadt
(0 68 41) 7 59 85 77



www.bestattungen-backes.de

Tag und Nacht für Sie dienstbereit!

Das Bestattungshaus

würdevoll - zeitgemäß - einfühlsam - bezahlbar

STEIMER & GRUB
GMBH

www.bestattungen-steimer.de
info@bestattungen-steimer.de

Einzigstes ortsansässiges Bestattungshaus mit
Markenzeichen, TÜV-Zertifizierung in der
Gemeinde Kirkel und Betreiber des Altkath.
Kolumbariums im Saarland.



■ **Komplett – Service (24H) und Paketpreise.**



■ **Hausberatung bei Trauerfall und Vorsorge mit verbindlicher und seriöser Kostenaufstellung.**

Christof Heß
(fachgeprüfter Bestatter)



06841/8552
0172/68 04 738





7. Dezember

8. Dezember

Limbacher Weihnachtsmarkt

TENNISCLUB LIMBACH

- * Crêpes und Waffeln
- * Wedges mit Sour Cream
- * Weißer Glühwein
- * Kinderglühwein
- * Bier und Schnaps
- * Curly Fries

The Hall



- * Pizzabrötchen
- * Tannenzäpfle
- * Engelchespunsch
- * weißer Glühwein
- * Schnäpse und alkoholfrei

MUSIKVEREIN

- * Grumbeerwaffele mit/ohne Speck
- * Steakhouse Pommes
- * Raclettebrot
- * Alpenglüher
- * Kinderglühwein
- * Bruchbockbier vom Fass
- * Wichtelpunsch, Zipfelmütze, Lillet Wild, Crémant und Apérol-Spritz

ES CLIPPICHE

- * Dibbelabbes
- * Knobflütes
- * hausgemachter Glühwein
- * Andechser vom Fass
- * UrPils vom Fass
- * Marille vom Prinz, Nussknacker, Crémant, Kinderpunsch

Programm

Samstag ab 16.30 Uhr

17.00 Uhr
Andacht und Eröffnung

18.15 Uhr
der Musikverein spielt
ein Ensemble

18.30 Uhr
Hacke Limbach

Sonntag ab 15.00 Uhr

15.30 Uhr
Musikverein / Früherziehung

16.00 Uhr
der Männergesangverein singt

17.30 Uhr: der Nikolaus kommt
19.00 Uhr: Turmbläser

TV LIMBACH „1001 NACHT“

- * Orientalische Spezialitäten
- * Kuchen, Tee
- * Granatapfel-Spritz

1. JUGGERSPORTCLUB SAAR-PFALZ E. V.

- * Schädelschwenker
- * Schlachtfeld
- * Pizzabrötchen
und Elsässer Baguette

SAIGON

- * hausgemachte Frühlingsrollen
- * warmer Pflaumenwein
- * asiatische Liköre

Im Theobald-Hock-Haus:

Sa. 15.00 bis 19.00 Uhr

So. 11.00 bis 19.00 Uhr

- * Basarmit 15 Ausstellern
- * Geschenke
- * Hobbyartikel
- * Kosmetik
- * Kaffee und Kuchen

Samstag, 19.00 Uhr:

Weihnachtslesung * *

Die drei dunklen Könige * *

mit Karl Heinz Heydecke

DIE LIMBACHER

- * Rost-/Currywurst, Pommes
- * Feuerhutbowle
- * Glüh-Gin und Glühwein
- * Kloster Weltenburg

STRAUSSBUWE + -MÄDE

- * Glühwein,
Feuerzangenbowle,
heißer Bärenfänger
- * Ayinger Weizen
- * Eierlikör
- * Longdrinks



Volks- und RaiffeisenBank
Saarpfalz eG

(„Schädelspalter“) zu leckeren Verführungen. Einfach klasse! Und zum Aufwärmen gibt's ja noch das Fairtrade-Café im Hock-Haus. Dort findet parallel der inzwischen zur Institution gewordene **Adventsbasar** statt. Der öffnet seine Pforten schon früher, nämlich um 15.00 Uhr. Alle Standplätze im Saal sind belegt mit schönen und praktischen Angeboten. Und neben der Eröffnung samstags um 17.00 Uhr in der Elisabeth-Kirche weitere Programmpunkte. Am Samstagabend, 19.00 Uhr, ein echter Knüller: Karl-Heinz Heydecke mit dem Vortrags- und Gesangsprogramm „Drei dunkle Könige“ (s. u.). Am Sonntag (s. Plakat) tritt je nach Witterung der Nachwuchs unseres Musikvereins auf und der Männergesangsverein. Die Turmbläser zeigen den 2. Advent an und dann, ja dann kommt auch der Nikolaus. Er hat zumindest zugesagt. Für die Kinder hatte er immer etwas dabei. Ja, und nächste Woche geht unser **Adventskalender** in die zweite Runde. Haben Sie noch das Programm zur Hand? Liegt bei einigen Geschäften und im Rathaus aus. Wenn nicht, bitte melden. Einen schönen Weihnachtsmarkt und eine ebenso schöne zweite Adventswoche mit hoffentlich vielen besinnlichen Momenten. Limbach im Advent. Nehmen Sie sich ruhig mal Zeit dafür!

Ihr Ortsvorsteher Max Limbacher

E-Mail: ov.limbach@online.ms

„Die drei dunklen Könige“. Ein Programm mit Karl-Heinz Heydecke - Literatur und Musik zur Weihnacht im Theobald Hock-Haus! Karl-Heinz Heydecke hat unter dem Titel „Die drei dunklen Könige“ ein Programm aus Erzählungen, Gedichten und Liedern bedeutender Autoren zusammengestellt. Ihre Gemeinsamkeit: das Weihnachtsfest. Begleitet wird er von der Sängerin Eva Adolph. Das verspricht einen besonderen Abend, denn K. H. Heydecke ist Lautpö, Rezitator und Musiker. Er war als Partner des Liedermachers Sigi Becker schon einige Male in kleinerem Rahmen auch in Limbach zu hören gewesen. Eva Adolph ist sowohl Solokünstlerin als auch mit ihrer Band unterwegs. Zu sehen und hören sind beide am Samstag, 7.12., 19.00 Uhr, im Theobald Hock-Haus

„Weihnachtsgeschichten am Klavier“ schon um 18.00 Uhr - Die ursprünglich für 19.00 Uhr angesetzte „Klaviermusik und Geschichten am Kamin“ am Freitag, 13.12., in der Buchhandlung Hahn in der Hauptstraße 50 beginnt bereits um 18.00 Uhr. Bitte beachten! Zudem spielt am Klavier Florian Russy. Markus Hahn wird aber, wie vorgelesen, die Geschichten vortragen - am Kamin.

Anmeldung für das „Fröhliche Plätzchenbacken“ - Für das „Fröhliche Plätzchenbacken“ im Rathaus am 18.12., zu dem ab 15.00 Uhr die Mitarbeiter der Gemeindeverwaltung eingeladen haben, ist aus Platzgründen und zur besseren Planung eine Anmeldung bis Montag, 09.12., erwünscht - entweder telefonisch über 06841 809821 oder per E-Mail an s.spengler@kirkel.de.

Die Limbacher

Dieses Wochenende steht der Limbacher Weihnachtsmarkt wieder vor der Tür. Wir sind mit unserem gemütlichen Stand wieder mit von der Partie. Wie gewohnt bieten wir euch für den Gaumen unsere leckere Rost- und Currywurst vom Grill und Pommes an. Für durstige Kehlen gibt es heißen Glühwein und unseren ganz speziellen Glüh-Gin. Wem das zu heiß ist, der kann auch ein köstliches Bier vom Weltenburger Kloster vom Fass genießen. Wir hoffen auf trockenes kaltes Wetter, damit wir so richtig für euch einheizen können.

Feuerwehr Kirkel - Löschbezirk Limbach

Aktive Wehr: nächste Termine

Freitag, 06.12., 18.30 Uhr: Jahresfeedback
Samstag, 14.12., 18.00 Uhr: Weihnachtsfeier
Jugendfeuerwehr: nächste Termine
Samstag, 07.12., 14.00 Uhr: Jahresabschluss

Sternsingeraktion 2020

Liebe Sternsingerkinder, am 04. und 05. Januar 2020 sind die Sternsinger wieder in Limbach und Altstadt unterwegs. Sie bringen den Segen Gottes in die Häuser und sammeln Geld für das Kindermissionswerk zur Unterstützung von Projekten weltweit.

Das Vorbereitungsstreffen hat bereits am 23. November stattgefunden. **Wer hier verhindert war, kann trotzdem mitmachen.** Bringt auch eure Geschwister, Freunde oder Freundinnen mit (egal welcher Religion oder Konfession).

Meldet euch bitte bei Felicitas Scheibler, Tel. 06841/982478, oder Felicitas.Scheibler@t-online.de.

Auf eure Teilnahme freut sich das Sternsingerteam.

MGV 1875 Limbach

Nikolausmarkt - Es ist ein schöner Brauch, dass der Männerchor des MGV den Nikolausmarkt mitgestaltet. Wir singen am Sonntag, 8. Dezember, um 16.00 Uhr. Zum Ansingen treffen wir uns bereits um 15.30 Uhr am Theobald-Hock-Haus.

Weitere Infos unter der E-Mail-Adresse verein@mgv1875limbach.de, info@familie-schwender.de oder auf unserer Homepage www.mgv1875-limbach.de.

Tennisclub Limbach

Diese Woche steht voll und ganz im Zeichen des Weihnachtsmarkts in Limbach. Die Zimtwaffelbäcker waren schon fleißig im Einsatz.

Küchenstudio
ERBELDING
... in Küchen führend!

Barbara Erbelding
Hauptstraße 125,
66459 Kirkel-Limbach
Handy: 0174 - 5 18 18 18
Festnetz: 0 68 41 - 89 648

Waschen - Trocknen - Kühlen - Gefrieren
Reparatur & Verkauf
Küchenstudio Erbelding
... alles aus einer Hand
Planung - Beratung - Verkauf - Montage

Meisterbetrieb

MT fliesentechnik

FLIESEN
PLATTEN
MOSAIK

Ludwigsthaler Straße 36 · Kirkel-Limbach
Telefon 0 68 41 / 75 68 433
www.mt-fliesentechnik.de
Ansprechpartner: Fliesenlegermeister Manfred Theisen

- **Beratung**
- **Verlegung**

Fachbetrieb des
Fliesengewerbes

■ BÄDER - AUCH SENIORENGERECHT
■ TREPPEN
■ TERRASSEN
■ BALKONE
 - auch Sanierungen -

Für 2,50 Euro gibt's die leckeren Waffeln am Stand des TC Limbach. Alle Einnahmen des diesjährigen Weihnachtsmarkts fließen in die Sanierung des 5. Platzes für die kommende Saison. Danke an dieser Stelle an alle, die bereits für dieses Großprojekt gespendet haben. Ihr seid super! Auch am Weihnachtsmarkt freut sich der Verein über spontane Spendenbereitschaft, die den TC Limbach seinem Ziel näher bringen.

Termine:

07. und 08. Dezember: Teilnahme am Limbacher Weihnachtsmarkt. Alle Einnahmen sowie der Erlös aus dem Zimtwaffelverkauf kommen der Sanierung von Platz 5 zugute.

12. Januar 2020, 11.00 Uhr: Neujahrsempfang im Tennis-Bistro

Spielbetrieb Winter:

07. Dezember, 17.30 Uhr: Herren 40 (Verbandsliga) gegen TC Rot-Weiß Heusweiler 1 in Sulzbachtal

Mehr Infos zum Verein und alle Termine unter www.tc-limbach.com.

FC „Palatia“ Limbach

Selten war die Winterpause wohl so willkommen wie in diesem Jahr. Nach nicht weniger als vier Niederlagen in Folge benötigt man im Kreise unseres Verbandsliga-Teams dringend eine Verschnaufpause, um sich neu zu organisieren. Erfreulich indes der Jahresabschluss unserer Dritten: Mit einem zweistelligen Sieg verabschiedet sich das Team in die Winterpause.

Ergebnisse:

FC Pal. Limbach III - VfR Frankenholz 10:1
SV Bliesmengen-B. - FC Pal. Limbach 2:0

Jugendabteilung - Auch für die Palatia-Jugend geht nun das Spieljahr 2019 zu Ende. An diesem Wochenende sind die letzten Spiele im Freien angesetzt, danach geht es in der Hallenrunde weiter.

Nächste Spiele bzw. Spieltage

G-Jugend (U7): Hallenturnier in Elversberg (So. ab 9.30 Uhr)
F-Jugend (U9): Hallenturnier in Wellesweiler (Sa. ab 10.00 Uhr)
D-Jugend (U13): FC Pal. Limbach - SV Saar 05 Jgd. (Mi., 18.00 Uhr)
C-Jugend (U14): SV Furpach II - FC Pal. Limbach II (Sa., 15.00 Uhr)
A-Jugend (U19): JFG Saarschleife - FC Pal. Limbach (Fr., 19.00 Uhr)

Weihnachtsfeier: Am Samstag, 14. Dezember, wird es rund um unser Sportheim sehr weihnachtlich werden. Bereits am Nachmittag kommt der Nikolaus zu unseren jüngsten Kickern, um die Spielerinnen und Spieler der G-, F- und E-Jugend zu beschenken. Hierzu sind natürlich alle Familienangehörige sowie Freunde und Gönner der Palatia-Jugend herzlich eingeladen. Jegliche Sach- und Geldspenden sind im Vorfeld der Veranstaltung willkommen, damit auch in diesem Jahr die Tombola zu einem echten Höhepunkt der Feier wird. Die älteren Jahrgänge (C bis A) organisieren ihre jeweiligen Feiern individuell.

TV Limbach

tv-limbach.de

Informationen zu unseren Sportangeboten und den Trainingszeiten finden Sie unter www.tv-limbach.de und in unserem Schaukasten an der Leichtathletikanlage im Ruthenweg 2a.

Turnen: Landesmannschaftsfinale Gerätturnen weiblich - Für das diesjährige Landesmannschaftsfinale in Kleinblittersdorf hatten sich alle vier Limbacher Mannschaften qualifiziert. In der Jahrgangsstufe 2008/2009 konnten Ida Brauner, Lilu Emich, Leonie Knoll und Tamika Hussong ihren Erfolg aus dem Vorjahr wiederholen und freuten sich über ihre Goldmedaillen. Den 2. Platz und damit Silbermedaillen erturnte sich das Team des Jahrgangs 2010/2011 mit Iwetta Safronov, Lisa Bernhard, Emma Herzog, Charlotte Braun und Carolina Braun. In der jüngsten Wettkampfklasse des Jahrgangs 2012/2013 erreichten Cilia Hammoud, Selma Kurz, Jessica Litvin und Carla Rollmann Rang 4. Die jahrgangsoffene Mannschaft ging krankheitsbedingt mit nur zwei Turnerinnen an die Geräte. Emilia Bernhard und Defne Heptürk belegten hier chancenlos den 7. Platz.

Weihnachten bei den Turnminis - Am Sonntag, 15.12., lädt der TV Limbach alle kleinen Bewegungskünstler bis zum Vorschulalter von 10.30 bis 11.45 Uhr zu einer weihnachtlichen Turnstunde in die Dorfhalle ein. Die diesjährige Veranstaltung steht unter dem Motto „Die kleinen Helfer des Weihnachtsmanns“. An vielen Bewegungsstationen werden mit Hilfe von Mama und Papa Geschenke transportiert, der Tannenbaum geschmückt, Plätzchenteig gerührt, Lebkuchen verziert und vieles mehr. Eine Anmeldung zu der Veranstaltung ist in den jeweiligen Übungsstunden möglich.

Abteilung Volleyball: Volleyball-Ergebnisse 30.11./01.12.

Herren: VC Mainz - TV Limbach I 3:2 (22:25, 11:25, 25:19, 25:15, 16:14)

TV Quierschied 2 - TV Limbach II 1:3 (21:25, 24:26, 25:18, 21:25)

TV Limbach III - TV Saarwellingen 2 0:3 (20:25, 12:25, 20:25)

TV Limbach III - TSV Ford Steinrausch 3:2 (25:12, 25:27, 25:22, 22:25, 15:10)

Frauen: TV Limbach I - VSG Saarlouis 2 3:0 (25:16, 25:17, 25:21)

TV Limbach I - TV Lebach 2 3:1 (25:22, 25:13, 11:25, 25:19)

TV Losheim - TV Limbach II 3:2 (14:25, 25:13, 18:25, 25:22, 15:8)

TV Losheim II - TV Limbach III 2:3 (25:16, 25:22, 15:25, 17:25, 12:15)

TV Rohrbach 3 - TV Limbach IV 0:3 (15:25, 14:25, 9:25)

Nächste Heimspiele: Sonntag, 08.12.

U20 weiblich ab 10.00 Uhr in der Schulturnhalle.

Unsere Mannschaften freuen sich immer über Fans und Sportbegeisterte, die zum Anfeuern in die Halle kommen.

Der Obstbauverein Limbach e. V.

Der Obstbaumverein eröffnet die neue Brennsaison! Das Brenner-Team vom OBV Limbach freut sich auf Ihre Maische! Die Maische können Sie an folgenden Terminen im Vereinshaus des OBV, Zum Schwimmbad 13, 66459 Kirkel-Limbach, abgeben:

Samstag, 14.12., 10.00 bis 12.00 Uhr

Donnerstag, 19.12., 16.00 bis 18.00 Uhr.

Ab sofort helfe ich meinem großen Bruder Alexander bei der Erziehung unserer Eltern



Maximilian

*27.11.2019 1500 g 37 cm

Mit Alexander freuen sich unsere Eltern

Annette und Sven Hoffmann,

unsere Großeltern

Udo und Heidi Hoffmann,

Kurt und Gisela Schaller

sowie Uroma Ulla Hoffmann

Freude

Haben Sie die schöne Aufgabe ein erfreuliches Ereignis bekannt geben zu dürfen oder sich für Glückwünsche zu bedanken, hilft Ihnen eine Anzeige.

Wir beraten Sie gerne. Sie erreichen uns unter Telefon 0 68 03 - 4 04 · Telefax 0 68 03 - 34 25



**Druck + Verlag
Berthold Faber GmbH**
Otto-Walle-Straße 10
66399 Mandelbachtal



LOGO G-14



LOGO D-22



LOGO D-23



LOGO G-20



LOGO D-25

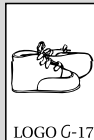

LOGO G-17



LOGO H-17



LOGO G-22



LOGO H-19



LOGO H-20

Allgemeine Nachrichten



Informationsabend am Von-der-Leyen-Gymnasium

Die Schulgemeinschaft des Von-der-Leyen-Gymnasiums lädt alle interessierten Eltern, deren Kinder die vierte Grundschulklasse besuchen, am Donnerstag, 12. Dezember 2019, um 19.30 Uhr zu einem Informationsabend in die **Aula des Gymnasiums** ein. Lehrer, Schüler und Eltern stellen die fachlichen Angebote, Schwerpunkte und Förderkonzepte der Schule vor. Darüber hinaus geben sie auch Einblicke in die musischen und sportlichen Aktivitäten der Von-der-Leyen-Schüler.

Für die Kinder der vierten Grundschulklasse ist am 18. Januar 2020 ein großer „Schnuppertag“ geplant. An diesem Samstagmorgen können die Viertklässler selbst das Schulgelände erforschen, die Lehrer kennenlernen und das Lernen am Von-der-Leyen-Gymnasium miterleben.



**Immobilien
Merkel e.K.**

Goethestr. 5 • 66459 Kirkel • Tel. (06849) 99297-18
schu@merkel-hausbau.de • www.merkel-hausbau.de

Vorankündigung

Kirkel-Ortsmitte,
Neubaumaßnahme
von 18 Wohnungen



Informieren
Sie sich
jetzt!

zu
verkaufen

Kirkel-Ortsmitte,
3 gebrauchte Eigentumswohnungen
zu verkaufen von ca. 190 / 160 / 77

Weitere Objektangebote lassen wir Ihnen gerne zukommen.



Heizöl
OEL SCHNEIDER GmbH

RAL GÜTEZEICHEN

(0 68 94)

5 20 72

www.oelschneider.de